



Southampton

Foto: Sterling Images/Shutterstock.com



Helen Hotson/Shutterstock.com



Hicki/Shutterstock.com



Leonid Andronov/Shutterstock.com

Århundraden av handel med omvärlden har gjort Southampton till en internationell stad. Den är en av Storbritanniens viktigaste hamnar och livligaste städer. Här blandas murar och byggnader från medeltiden med modern shopping, stora nöjeskomplex, småbåtshamnar, kultur och nattliv. Upptäck stadens rika kultur och spännande historia eller varför inte prova på någon av de många fritidsaktiviteterna i de vackra omgivningarna utanför staden? Sedan kan du luta dig tillbaka på en av Southamptons många restauranger, kaféer eller barer i hamnen.

Featured



Medieval Merchants House

Detta hus byggdes år 1290 och var ett hem till en man som gjorde sig en förm...

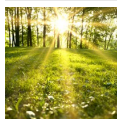

Southampton Common Park

Den enorma parken som kallas för Common Park ligger bara en kort promenadavs...

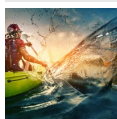

Sportaktiviteter

Southampton erbjuder ett brett utbud av idrottsanläggningar och sportaktivit...



Cyklingtur - New Forest

Med en 12 minuters båtfärd från Southampton tar du dig till den pittoreska h...

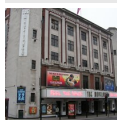

Mayflower Theatre

I hjärtat av Southamptons scenkonst hittar du den traditionella och den maje...

Topp 5



Southampton's Old Town

Gamla stan är ett livfullt kvarter med sin egen historiska identitet. Här tr...

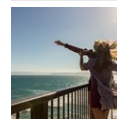

Titanic Trail

Southampton kommer alltid att förknippas med det olycksaliga oceanfartyget R...



SeaCity Museum

Seacity Museum ligger i hjärtat av Southampton och berättar om folket i stad...



Solent Sky Aviation Museum

På Southamptons Hall of Aviation (Solent Sky) kan du lära dig lite mer om fl...



Southampton City Art Gallery

Den magnifika City Art Gallery har över 3 500 konstverk som omfattar sex årh...

STADEN



Pimlico Badger/Flickr (image cropped)

Southampton grundades av romarna och staden har knappt fått en lugn stund sedan de gav sig av. Det var här den första u-båten byggdes och Spitfireplanet skapades. Det var också härifrån Mayflower avseglade till Nya världen och Titanic gav sig iväg på sin ödesdigra jungfruresa. Southampton har starka band till havet och som en hyllning till denna tradition hålls världens mest prestigefyllda båtevenemang här. Flera hundra tusen besökare från hela världen kommer för att se den brokiga skaran båtar på Southamptons vatten. Numera är staden känd som landets främsta avrese- och ankomstort för stora kryssningsfartyg från hela världen. Det är en ständig ström av lyxiga palats som flyter förbi stadens siluett alla tider på dygnet.

SE & GÖRA



Sterling Images/Shutterstock.com

Oavsett om du vill besöka ett av de bästa brittiska konstgallerierna utanför London eller om du är sugen på att se en musikal så är Southampton platsen att komma till. Här finns regionens bästa konsertsalar och mötesplatser samt tre utestående konstgallerier och två magnifika teatrar.

Southampton's Old Town

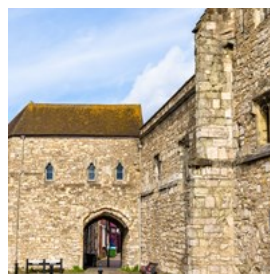

Gamla stan är ett livfullt kvarter med sin egen historiska identitet. Här trängs byggnader från 1100-talet med högkvalitativ viktoriansk arkitektur och modern arkitektonisk design. Området är tydligt avgränsat på tre sidor av en av de längsta medeltida stadsmurarna i landet, inräknat "The Bargate" - en av landets finaste medeltida stadsportar.

Detta härliga och karismatiska område har idag en uppsjö av fina restauranger, vinbarer och hotell.

Foto: Leonid Andronov/Shutterstock.com

Adress: Old Town, Southampton

Titanic Trail

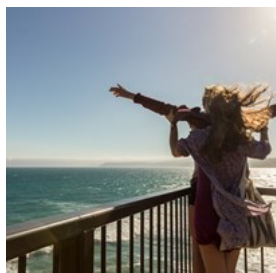

Southampton kommer alltid att förknippas med det olycksaliga oceanfartyget RMS Titanic som avseglade från dessa vatten år 1912. Ta en guddad tur med Tourist Guides Association och utforska de olika minnesplatserna och andra platser som är anknyta till denna tragiska historia.

Du kan boka online på hemsidan nedan.

Foto: gnoparus/Shutterstock.com

Telefon: +44 23 8057 1858

Internet: www.visit-hampshire.co.uk/things-to-do/southamptonns-titantic-trail-p1633731#

SeaCity Museum

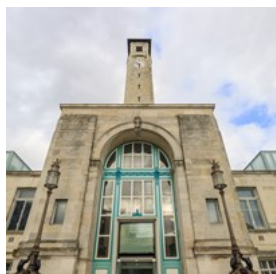

Seacity Museum ligger i hjärtat av Southampton och berättar om folket i staden, om det förflutna och om Southamptons förbindelse med havet. Här kommer du att få höra berättelser om Titanic och få en anblick om hur Southampton var under år 1912.

Foto: Kit Leong/Shutterstock.com

Adress: Havelock Road, Southampton

Öppettider: Öppet dagligen 10.00 - 17.00

Telefon: +44 23 8083 3007

Solent Sky Aviation Museum

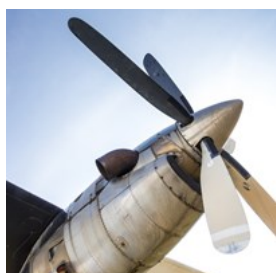

På Southamptons Hall of Aviation (Solent Sky) kan du lära dig lite mer om flygets historia runt Solentsundet och titta på de autentiska flygplanen.

Foto: kawephoto/Shutterstock.com

Adress: 7 Albert Road South, Southampton

Öppettider: Tisdag till Lördag 10.00 - 17.00, Måndagar stängt

Telefon: +44 23 8063 5830

Internet: www.spitfireonline.co.uk

Southampton City Art Gallery



Den magnifika City Art Gallery har över 3 500 konstverk som omfattar sex århundraden av europeisk kultur från den italienska renässansen till franska impressionismen.

Foto: Graham Tiller/Flickr(image cropped)

Adress: Civic Centre Road, Commercial Road, Southampton

Öppettider: Måndag - Fredag 10.00 - 15.00, Lördag 10.00 - 17.00, Måndagar stängt

Telefon: +44 23 8083 2277

Internet: www.southampton.gov.uk/art

Mayflower Theatre



I hjärtat av Southamptons scenkonst hittar du den traditionella och den majestätiska Mayflower Theatre som öppnade sina dörrar år 1928.

Detta är den största teatern i södra England. Här kan du se musikaler, balett, opera, komedier och teater.

Foto: Turquoisefish/Wikimedia Commons(image cropped)

Adress: Commercial Road, Southampton

Telefon: +44 2380 711811

Internet: www.mayflower.org.uk

Mer info: tickets@mayflower.org.uk

Tudor House & Garden



The Tudor House & Garden är Southamptons äldsta museum och byggdes i slutet av 1400-talet. Du hittar den mitt i Gamla stan. Denna viktiga historiska byggnad genomgick en gigantisk renovering för att förvandla det till en exceptionell plats för besökaren.

Foto: Jane Rix/Shutterstock.com

Adress: Bugle Street, Southampton

Öppettider: Måndag - Söndag 10.00 - 17.00

Telefon: +44 23 8083 4242

Internet: www.tudorhouseandgarden.com

Dagsutflykt Till Isle Of Wight



En kort båtresa från Southamptons Town Quay ligger denna populära semesterö. Här finns ett stort utbud av aktiviteter och sevärdheter. Det vackra landskapet består av Downs (kuperade kritkalkplatåer), skog, långa sandstränder och kalkstensklippor.

Foto: Ronald Saunders/Flickr(image cropped)

Adress: Isle Of Wight

Internet: www.redfunnel.co.uk

Cyklingtur - New Forest

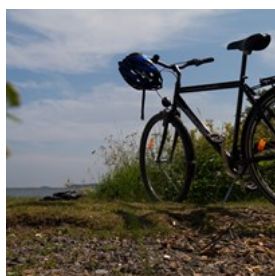

Med en 12 minuters båtfärd från Southampton tar du dig till den pittoreska hamnstaden Hythe. Här kan du hämta ut en cykel som du kan boka i förväg. Du kan sedan fritt utforska den vackra naturen i New Forest och dess historiska slott och njuta av den berömda havsutsikten.

Hythe Ferry

Prospect Place, Hythe, Southampton

+44 23 8084 0722

Cyclexperience

Suite 4a South Street Centre, 16 South Street, Hythe, Southampton

+44 23 8084 0765

cyclexhytheltd@gmail.com

Foto: AleGranholm/Flickr(image cropped)

Adress: Prospect Place, Hythe, Southampton

Telefon: +44 23 8084 0722

Internet: www.cyclex.co.uk

Southampton's Parker

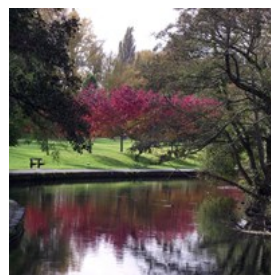

Southampton är förmodligen den grönaste staden i södra England. Nära till Gamla Stan finns sju kulturminnesmärkta parker. Dessa har blivit återställda till sin forna viktorianska glans med traditionella musikpaviljonger, rosenträdgårdar, fontäner och imponerande skulpturer.

En av dessa är Central Parks som ligger i hjärtat av stadens centrum. Här finns massor av aktiviteter såsom mini-golfbana, basketplan, en skatepark och cricketplan. Det finns också guidade vandringsturer och regelbundet spelas det livemusik i musikpaviljongen.

Foto: Beckie/Flickr(image cropped)

Adress: Central Parks, Southampton

Medieval Merchants House



Detta hus byggdes år 1290 och var ett hem till en man som gjorde sig en förmögenhet genom handel med Bordeaux, Frankrike. Huset har återställts till sitt ursprungliga utseende från mitten av 1300-talet och den tidsenliga inredning ger en bra inblick i det medeltida livet.

Foto: Leimenide/Flickr(image cropped)

Adress: 58 French Street, Southampton, Hampshire

Telefon: +44 870 333 1181

Internet: www.english-heritage.org.uk

Guidade Turer



Guidade turer och utflykter i och runt Southampton är ett bra sätt att utforska staden på. Många guidade turer med olika teman arrangeras av Southampton Tourist Guides Association. De erbjuder både offentliga och privata rundvandringar.

Foto: baranq/Shutterstock.com

Adress: Old Town, Southampton

Telefon: +44 7804 120 479

Internet: www.stga.org.uk

Southampton Common Park

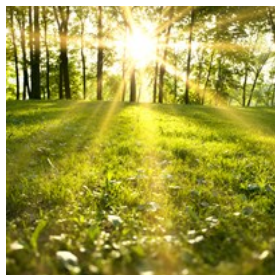

Den enorma parken som kallas för Common Park ligger bara en kort promenadavstånd från stadens centrum och är ett paradiset för flora och fauna.

The Hawthorns Urban Wildlife Centre som ligger i parken ger besökarna möjlighet att lära sig om

den lokala ekologin och om djurlivet.
Hawthorns Urban Wildlife Centre:

Foto: Peshkova/Shutterstock.com

Adress: Southampton Common, Southampton

Telefon: +44 23 8067 1921

Sportaktiviteter

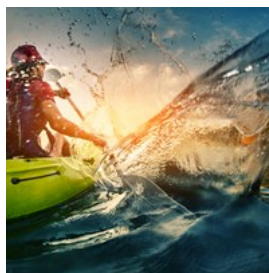

Southampton erbjuder ett brett utbud av idrottsanläggningar och sportaktiviteter inklusive golf (Southampton Golf Club), Tennis (David Lloyd Leisure), segling, kanot / kajak, simning och dykning, och allmänna aktivitetscenter.

Southampton Golf Club

Golf Course Road

Bassett

Southampton

www.southamptongolfclub.co.uk

David Lloyd Leisure

Off Brownhill Way Frogmore Lane

Southampton Hampshire

www.davidlloyd.co.uk Woodmill

Woodmill Outdoor Activities Centre

www.woodmill.co.uk

+44 300 0200 135

Foto: Dudarev Mikhail/Shutterstock.com

Adress: Golf Course Road, Bassett, Southampton

Internet: www.southamptongolfclub.co.uk

St Mary's Stadium



Om du gillar fotboll då ska du bege dig till St Marys Stadium som är hemmaarenan för Southampton F.C. Arenan har genomgått flera ombyggnader mellan december 1999 och juli 2001 för en total kostnad av £32 000 000.

Förutom att titta på fotboll kan du ta en guidad tur genom St Mary's Stadium där du bland annat får chansen att se spelarnas omklädningsrum, uppvärmningsrum och tunneln där spelarna kommer ut till arenan. Turen varar en och en halv timma.

Foto: Mike Beales/Flickr(image cropped)

Adress: Britannia Road, Southampton

Telefon: +44 2381 780 780

Internet: www.southamptonfc.com

ÄTA



dalecruse/Flickr (image cropped)

Southamptons internationella handelsförbindelser märks på det stora utbudet av mat från hela världen som serveras på stadens restauranger. Välj mellan Medelhavsmat, orientalisk, indisk, amerikansk, mexikansk samt modern eller traditionell engelsk mat. Oxford Street ligger inne i Gamla stan och är känt som det nya området för internationella och trendiga matställen, barer och kaféer.

Kuti's

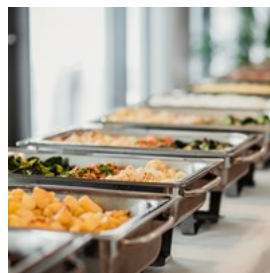

Livligt, ljust brasserie på Oxford Street med traditionell mat från Indien och Bangladesh och mycket nyskapande rätter. Menyn erbjuder rätter såsom blandad kebab, lamm tikka och tandoori lax.

Foto: OMolleker/Shutterstock.com

Adress: 39 Oxford Street, Southampton

Öppettider: Öppet varje dag Lunch: 12.00 - 14.30 Middag: 18.00 - 00.00

Telefon: +44 23 8022 1585

Internet: www.kutis.co.uk

The White Star Tavern And Dining Rooms



Bar och restaurang som även denna ligger på populära Oxford Street. Här erbjuds färska och lokala produkter på menyn i en klassisk modern brittisk stil. I baren kan du njuta av en drink eller en cocktail.

Foto: Yulia Grigoryeva/Shutterstock.com

Adress: 28 Oxford Street, Southampton

Telefon: +44 23 8082 1990

Internet: www.whitestartavern.co.uk

Ennio's



Ennio's är berömd som en av de finaste italienska restaurangerna i Hampshire. Restaurangens specialitet är färsk fisk och det finns 10-12 olika fiskrätter att välja mellan varje dag. En populär maträtt är "Grigliata Mixta" som är en blandning av grillad fisk och skaldjur.

Foto: norikko/Shutterstock.com

Adress: 1 Town Quay, Southampton

Telefon: +44 23 8022 1159

Internet: www.ennios.co.uk

Banana Wharf



Banana Wharf är en modern och stämningsfull restaurang nere vid vattnet. Restaurangen är populär bland familjer och gästande båtfolk. Den

öppnar tidigt på morgonen för frukostgäster och stänger inte förrän sent på kvällen.

Foto: Viktor Hanacek/Shutterstock.com

Adress: Ocean Village, Southampton

Telefon: +44 23 8033 8866

Internet: www.bananawharf.co.uk

The Oxford Brasserie

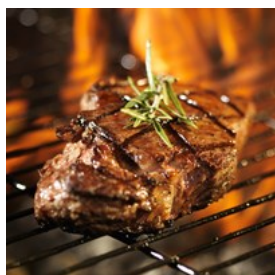

Alla i Southampton som vet något om restaurangbranschen känner till den legendariska Oxford Brasserie. Restaurangen

är känd för att servera fantastisk och modern mat. På kvällen förvandlas restaurangen till en intim, avslappnad oas där en underbar kväll garanteras.

Foto: Joshua Resnick/Shutterstock.com

Adress: 33-34 Oxford Street, Southampton

Telefon: +44 2380 635 043

Internet: www.theoxfordbrasserie.co.uk

Mer info: hello@theoxfordbrasserie.co.uk

Fusion Noodle Bar



Här serverar man orientalisk mat som nudel- och risrätter i fusion-stil. Restaurangen är enkel där den vänliga personalen får dig att känna dig välkommen. På menyn hittar du läckra rätter som får det att vattnas i munnen som thailändsk grön curry kyckling, anka i hoisinsås och malaysisk curry med nötkött.

Foto: jreika/Shutterstock.com

Adress: 15 Mary Street, Southampton

Öppettider: Tisdag till Fredag 12.00 - 14.30 och 17.00 - 23.00, Lördag 12.00-23.00, Söndag 12.00 - 22.00, Måndag stängt

Telefon: +44 23 8063 2221

Internet: www.fusionnoodlebar.co.uk

La Regatta



La Regatta är en liten spansk familjeägd restaurang med ett vackert läge vid vattenfronten i Southampton. Är en perfekt restaurang om du känner för att prova på massor av olika smaker då menyn erbjuder ett brett utbud av traditionella tapasrätter som är hemlagad.

Foto: Yulia Grigoryeva/Shutterstock.com

Adress: Town Quay, Southampton

Telefon: +44 23 8022 3456

Internet: www.laregata.co.uk

KAFÉER



Yulia Grigoryeva/Shutterstock.com

Om du skulle vilja koppla av en stund och vila dina fötter varför inte besöka ett av de lokala kaféerna i området? Det finns ett stort utbud av kaféer oavsett din smak och budget. Du kommer att hitta några bra ställen vid hamnen, Oxford Street och Bedford Place där du kan njuta av en kopp kaffe.

The Art House Southampton



The Art House Southampton är inte bara ett kafé utan även en mötesplats för konst och här arbetar personalen frivilligt. Kaféet är

belägget i hjärtat av Southamptons kulturella kvarter. Här erbjuder man ekologisk mat och dryck.

Foto: Chaloephan/Shutterstock.com

Adress: 178 Above Bar Street, Southampton

Öppettider: Tisdag och Söndag 12.00 - 17.00, Onsdag -

Fredag 11.00 - 21.30, Lördag 12.00 - 22.00, Måndag stängt

Telefon: +44 23 8023 8582

Internet: www.thearthousesouthampton.co.uk

Costa



Costa är en italiensk kafékedja. Här servera man kaffe på det italienska sättet, vilket innebär att kaffebönorna är långsamt rostade i 20 minuter för att få en starkare och rikare smak. Costa erbjuder också olika typer av snacks och kakor.

Foto: JIL Photo/Shutterstock.com

Adress: Civic Centre Road, Southampton

Telefon: +44 23 8022 3023

Internet: www.costa.co.uk

Cafe Creme



Cafe Creme är ett kafé med en varm och vänlig atmosfär. Här kan du få en bra rejäl frukost eller om du är sugen på något sött erbjuder menyn fruktscones, kakor och läckra smoothies.

Foto: AS Food studio/Shutterstock.com

Adress: 31 Bedford Place, Southampton

Öppettider: Måndag till Lördag 09.00 - 17.00, Söndag 10.00 - 16.00

Telefon: +44 23 8023 6616

Internet: www.cafecremesouthampton.weebly.com

BARER & NATTLIV



Rawpixel/Shutterstock.com

Precis som alla större städer har Southampton ett växande utbud av barer. Det öppnas ständigt nya, trendiga barer och de mer traditionella, engelska pubarna fortsätter att vara mycket populära.

Southampton har ett stort utbud av nattklubbar som passar alla musiker vilket gör det populärt bland studenterna. Stadens kompakta centrum innebär att du aldrig har långt till nästa dunkande dansgolv!

The London

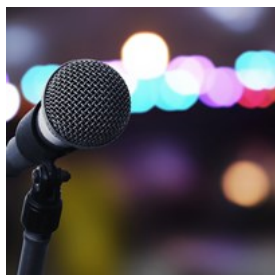

Nära det populära barområdet Oxford Street ligger The London som är en gammaldags pub med underhållning nästan alla kvällar i veckan, bl.a.

kabaré, pub quiz (frågesport) och karaoke. Personalen är otroligt vänlig och hjälpsam.

Foto: khuruzero/Shutterstock.com

Adress: 2 Terminus Terrace, Southampton

Telefon: +44 23 8071 0652

Internet: www.the-london.co.uk

Mer info: Ligger inne i The London Hotel

Orange Rooms



Restaurangen öppnade sina dörrar år 2001 och är vinnare av Southamptons Best Bar Award (bästa bar pris) och erbjuder en meny

med stor variation. Ät en burgare eller koppla av med en cocktail (eller två) samtidigt som du njuter av musiken. Orange Rooms presenterar blues varje måndag och andra konserter och DJs resten av veckan.

Foto: Viktor Hanacek/Shutterstock.com

Adress: 1-2 Vernon Walk, Southampton

Öppettider: Söndag till Måndag 12.00 - 00.00, Tisdag till

Torsdag 12.00 - 01.00, Fredag -Lördag 12.00 - 02.00

Telefon: +44 23 8023 2333

Internet: www.orangerooms.co.uk/southampton

The Giddy Bridge



På denna traditionella Southampton pub prioriteras konversation framför hög musik. Den vänliga personalen serverar varma måltider

och riktig ale för ett rimligt pris.

Foto: Brent Hofacker/Shutterstock.com

Adress: 10-16 London Road, Southampton

Telefon: +44 23 8033 6346

SHOPPING



connel/Shutterstock.com

Southamptonborna älskar att shoppa och i den kompakta stadskärnan finns ett utbud av varuhus, breda gågator och marknader. Marknader hålls varje fredag och lördag runt Bargate Monument. Traditionella märkesnamn finns på den trafik-fria shoppinggatan Bar Street. Det finns även bra shopping i East Street, High Street Queensway, Oxford Street, London Road och Bedford plats.

Det är detta urval och denna mängd affärer som har gjort Southampton till en av Storbritanniens fem bästa shoppingstäder och det mest besökta shoppingmålet på sydvästkusten.

WestQuay



WestQuay har röstats fram som det bästa i sitt slag i Storbritannien. Det är ett stort köpcentrum i tre våningar. Ett paradiset för modemedvetna med märken såsom French Connection, Karen Millen, Hollister och Apple.

Foto: michaeljung/Shutterstock.com

Adress: Harbour Parade, Southampton

Telefon: +44 2380 336 828

Internet: www.west-quay.co.uk

The Marlands



The Marlands köpcentrum innehåller ett sextiotial butiker. Här hittar du mode, livsstil, inredning och leksaker. Stora återförsäljare finns här som Matalan, Poundland, Cex, The Disney Store och Claire's Accessories.

Foto: Syda Productions/Shutterstock.com

Adress: Civic Centre Road, Southampton

Telefon: +44 2380 339164

Internet: www.intomarlands.co.uk

BRA ATT VETA



QQ7 / Shutterstock.com

Tåg



Det finns tågförbindelse som går från Southampton Centrala tågstation till Totton, Romsey, Chandlers Ford, Eastleigh och

Southampton flygplats. Du kan också ta tåget från 7 lokal stationer (Redbridge, Millbrook, Swaythling, St Denys, Bitterne, Woolston och Sholing) till centrala Southampton eller till andra destinationer.

Foto: Michael Zenaty

Telefon: +44 800 519 1919

Mer info: public.transport@southampton.gov.uk

Färja



Det finns två färjeförbindelser till Isle of Wight som avgår från Town Quay. (Red Funnel och The Hythe Ferry) Red Funnel har två tjänster

till Isle of Wight. The Red Jet är en höghastighetsfärjan och som bär fotgängare mellan Town Quay och West Cowes. Resan tar cirka 25 minuter. Den andra färjan mellan Town Quay och East Cowes kan du ta om du reser med en cykel. Restid ca 55-60 minuter.

www.redfunnel.co.uk +44 844 844 9988

The Hythe Ferry färdas mellan Town Quay och Hythe Pier och transporterar fotgängare och cyklister. Resan tar ca 10-15 minuter.

www.hytheferry.co.uk

+44 23 8084 0722

Foto: M-O Vector / Shutterstock.com

Folkmängd

239 700

Valuta

Pund sterling, £1 = 100 pence

Öppettider

Måndag till fredag kl.9 - 18. lördag kl.9 - 19. söndag kl.11 - 17. IKEA Southampton är öppen måndag-fredag kl.10 - 21. lördag kl.9 - 21. söndag kl.11 - 17.

Nyhetstidningar

Daily Star
Daily Mail
Independent
Times
Guardian.
Southern Daily Echo (lokaltidning)

Larmnummer

999



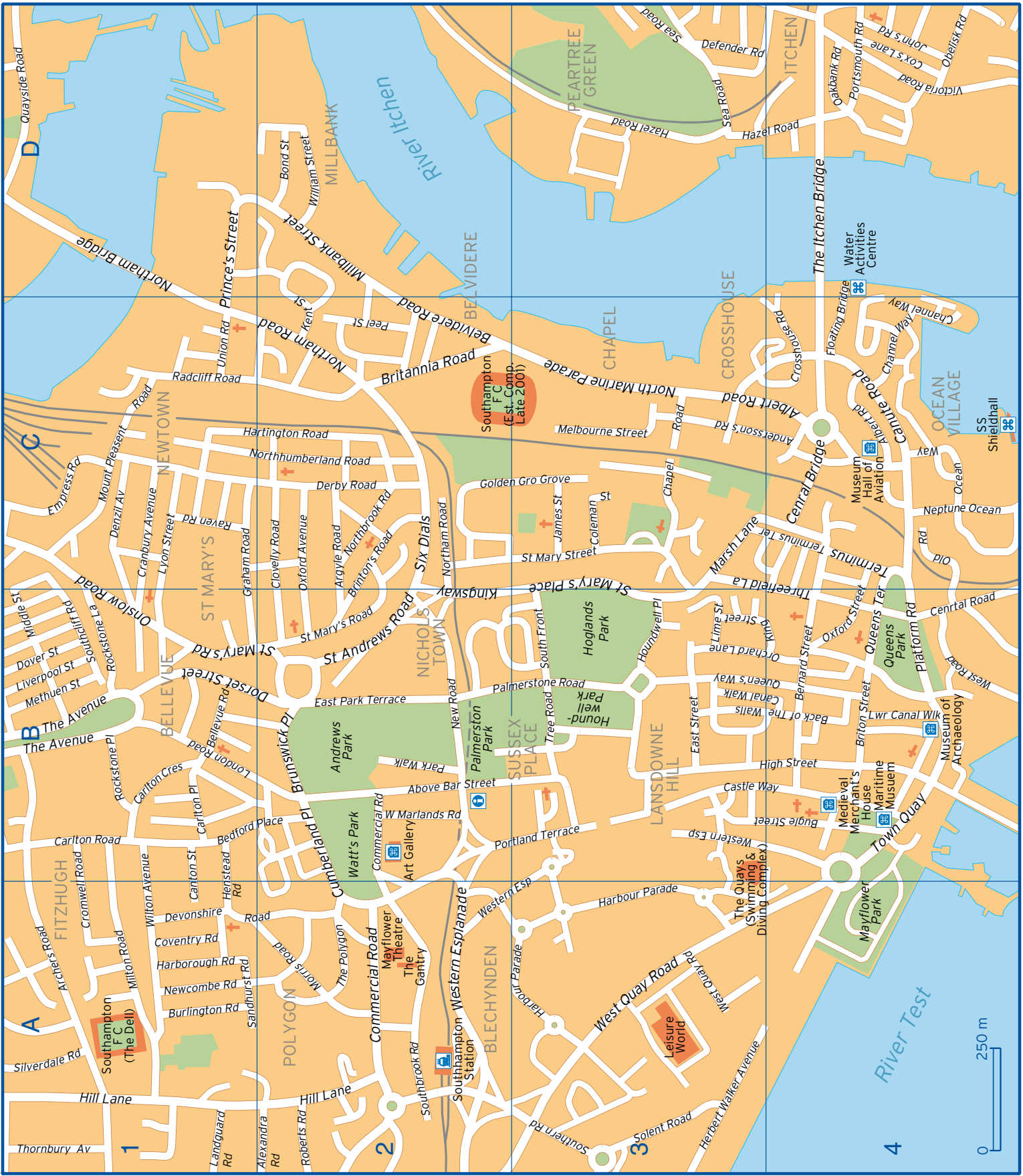

Above Bar Street	B2	Floating Bridge	C4 D4	Oxford Street	B4 C4
Albert Road	C3 C4	Golden Gro Grove	C2 C3	Palmerstone Road	B2 B3
Alexandra Road	A2	Graham Road	B1 C1	Park Walk	B2
Andersson's Road	C3 C4	Harborough Road	A1	Peel Street	C2
Archers Road	A1	Harbour Parade	A3	Platform Road	B4
Argyle Road	C2	Hartington Road	C1 C2	Portland Terrace	B2 B3
Back of The Walls	B3 B4	Hazel Road	D3 D4	Portsmouth Road	D4
Bedford Place	B1 B2	Henstead Rd	A1 B1	Prince's Street	C1 D1
Bellevue Road	B1	Herbert Walker Avenue	A3	Quayside Road	D1
Belvidere Road	C2	High Street	B3 B4	Queens Terrace	B4 C4
Bernard Street	B4	Hill Lane	A1 A2	Queen's Way	B3 B4
Bond Street	D2	Houndwell Place	B3	Radcliff Road	C1
Brinton's Road	B2 C2	James Street	C3	Raven Road	C1
Britannia Road	C2	John's Road	D4	Roberts Road	A2
Briton Street	B4	Kent Street	C2 D2	Rockstone Lane	B1
Brunswick Place	B2	King Street	B3 B4	Rockstone Place	B1
Bugle Street	B3 B4	Kingsway	C2	Sandhurst Road	A1
Burlington Road	A1	Landguard Road	A1	Sea Road	D3
Canal Walk	B3 B4	Lime Street	B3	Silverdale Road	A1
Canton Street	A1 B1	Liverpool Street	B1	Six Dials	C2
Canute Road	C4	London Road	B1	Solent Road	A3
Carlton Crescent	B1	Lower Canal Walk	B4	South Front	B3
Carlton Place	B1	Lyon Street	C1	Southbrook Road	A2
Carlton Road	B1	Marsh Lane	C3	Southcliff Road	B1
Castle Way	B3 B4	Melbourne Street	C3	Southern Road	A3
Central Bridge	C4	Methuen Street	B1	St Andrews Road	B2
Central Road	B4	Middle Street	B1	St Mary Street	C3
Channel Way	C4	Millbank Street	D2	St Mary's Place	C3
Chapel Road	C3	Milton Road	A1	St Mary's Road	B1 B2
Clovelly Road	C2	Morris Road	A2	Terminus	C4
Coleman Street	C3	Mount Pleasant Road	C1	Terminus Terrace	C3 C4
Commercial Road	A2 B2	Neptune Ocean	C4	The Avenue	B1
Coventry Road	A1	New Road	B2	The Itchen Bridge	D4
Cox's Lane	D4	Newcombe Road	A1	The Polygon	A2
Cranbury Avenue	C1	North Marine Parade	C3	Thornbury Avenue	A1
Cromwell Road	A1 B1	Northam Bridge	D1	Threefield Lane	B4 C3
Crosshouse Road	C4	Northam Road	C2	Town Quay	B4
Cumberland Place	A2 B2	Northbrook Road	C2	Tree Road	B3
Defender Road	D3	Northhumberland Road	C1 C2	Union Road	C1
Denzil Avenue	C1	Oakbank Road	D4	Victoria Road	D4
Derby Road	C2	Obelisk Road	D4	West Marlands Road	B2
Devonshire Road	A1	Ocean Way	C4	West Quay Road	A3
Dorset Street	B1 B2	Old Road	C4	West Road	B4
Dover Street	B1	Onslow Road	B1 C1	Western Esplanade	A2 A3 B3
East Park Terrace	B2	Orchard Lane	B3 B4	William Street	D2
East Street	B3	Oxford Avenue	B2 C2	Wilton Avenue	A1 B1
Empress Road	C1				