



Lissabon

Foto: RossHelen/shutterstock



Andreas M/Unsplash



Dário Gomes/Unsplash



Svetlana Gumerova/Unsplash

Lissabon solar sig i reflexerna från Tejo-floden och förför snabbt de flesta besökare. Blandningen av historia och samtid, av småstad och metropol, av det bedagade och det skinande nya, är oemotståndlig. Lägg till utmärkt shopping, ett sent men säkert nattliv och krogar med Europas godaste fisk så har du staden i ett nötskal.

Featured



Spårvagn 28

Spårvagnarna har transporterat människor genom Lissabon sedan 1873 och även ...



Oceanario de Lisboa

Detta är ett av de största akvarierna i Europa och det visar mer än 100 olik...

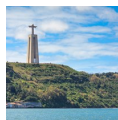

Cristo Rei Statue

Med inspiration från den berömda statyn i Rio de Janeiro, byggdes denna 28 m...



Igreja de Sao Roque

Jesuiterna byggde denna kyrka 1574 och dess inre är hisnande. Ett av världen...

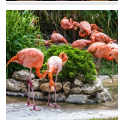

Lissabon Zoo

Lissabon Zoo ligger mitt i stadens centrum och här kan du se över 360 olika ...

Topp 5

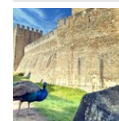

Castelo De São Jorge

Castelo de São Jorge är en av de äldsta byggnaderna i Lissabon. En gång i ti...



Mosteiro Dos Jerónimos

I Belém, strax väster om centrum utmed floden hittar du Lissabons, kanske he...



Nationella kakelmuseet

Nationella kakelmuseet är tillägnat det för Portugal så typiska kaklet, och ...

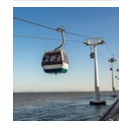

Parque Das Nações

Området där "Expo 98" hölls har framgångsrikt förvandlats till ett centrum f...

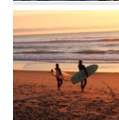

Surfning

När du är trött på stadens puls och längtar efter havet kan surfa vara ett b...

STADEN

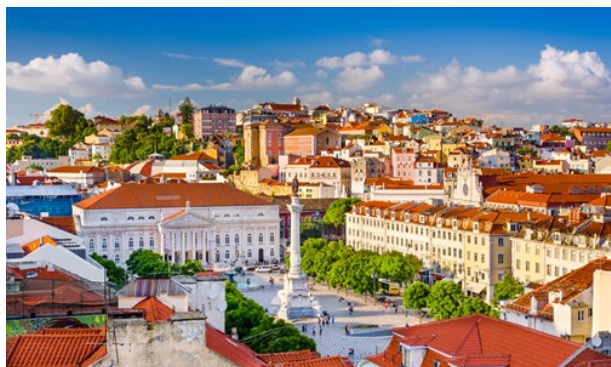

Sean Pavone/Shutterstock.com

Lissabons hjärta ligger kvar vid floden även om staden vuxit i alla riktningar. Sätt dig på en uteservering vid Rossiotorget så har du Baixa, stadens platta centrum från 1700-talet, mellan dig och flodkajen. Tittar du upp åt ena hållet ser du borgen São Jorge överst på en kulle och åt andra hållet ruinen av Carmokyrkan, även den på en kulle. Gå, eller ta en spårvagn, mot någon av dessa så kommer du att upptäcka det gamla Lissabons olika stadsdelar, de flesta av dem med fantastisk utsikt över resten av staden och floden.

Vänder du dig rakt norrut från Rossio hamnar du snart på någon stilig 1800-tals-aveny i den del av staden som fortfarande kallas "Avenidas novas". Ännu längre norrut blir bebyggelsen ung på riktigt, med stadens två stora fotbollsarenor Luz och Alvalade, och till sist flygplatsen som ligger tjugo rusningsfria bilminuter från Rossio. De flesta av de bästa sevärdheter, krogar och nattliv ligger utmed floden. Shoppingen är bra även kring Avenidas novas, men annars gäller regeln att man bör hålla sig kring floden för att få ut det bästa av sin vistelse.

SE & GÖRA



Mapics/Shutterstock.com

Det mesta av det bästa bland sevärdheter, krogar och nattliv ligger utmed floden. Det finns massor av saker att göra och se i Lissabon. Nedan följer några förslag på hur man kan spendera din tid här:

Castelo De São Jorge



Castelo de São Jorge är en av de äldsta byggnaderna i Lissabon. En gång i tiden var det en fästning (som intogs av moreerna år 1147), och är nu ett landmärke av rang med fantastisk utsikt över staden.

Foto: ZullU InFocus/Shutterstock.com

Adress: Castelo de São Jorge, Lissabon

Telefon: +351 218 800 620

Internet: www.castelodesaojorge.pt/en

Email: info@castelodesaojorge.pt

Mosteiro Dos Jerónimos

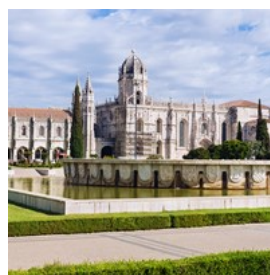

I Belém, strax väster om centrum utmed floden hittar du Lissabons, kanske hela Portugals, främsta historiska monument. Här kan du se en pampig kyrka och klostergård från 1500-talets början när Portugal var en sjöfarande

stormakt. Flera andra sevärdheter finns i närheten.

Foto: dimbar76/Shutterstock.com

Adress: Monasterio de los Jerónimos de Belém, Praça do Império, Lissabon

Telefon: +351 213 620 034

Internet: www.patrimoniocultural.gov.pt/pt/museus-e-monumentos/dgpc/m/mosteiro-dos-jeronimos

Email: geral@mjeronimos.dgpc.pt

Nationella kakelmuseet



Nationella kakelmuseet är tillägnat det för Portugal så typiska kaklet, och är inrymt i ett kloster, vars olika byggnadsstilar och

utsmyckningar ger en god överblick över landets historia. En av höjdpunkterna är en enorm kakelfresk som visar Lissabon som det såg ut före den stora jordbävningen 1755.

Foto: Marcel Bakker/Shutterstock.com

Adress: Museu Nacional do Azulejo, Rua da Madre de Deus 4, Lissabon

Telefon: +351 218 100 340

Internet: www.museudoazulejo.gov.pt

Email: geral@mnazulejo.dgpc.pt

Parque Das Nações

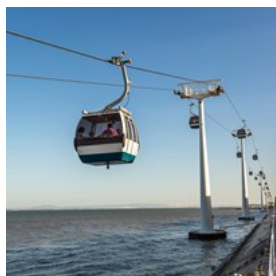

Området där "Expo 98" hölls har framgångsrikt förvandlats till ett centrum för mässor, fritid och kultur. Det ihärdiga byggandet sedan Expot,

överskuggar nästan sådana pärlor som Siza Vieiras Portugalpaviljongen och Santiago Calatravas intilliggande Oriente-station.

Foto: S-F/Shutterstock.com

Adress: Avenida Dom João II, Lissabon

Internet: www.portaldasnacoes.pt

Surfning

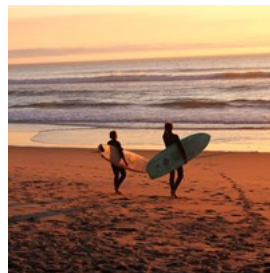

När du är trött på stadens puls och längtar efter havet kan surfa vara ett bra sätt att slappna av på och göra något annat för en liten stund. Ett av

surf-företagen i staden är Epic Surf School, som håller kurser för både nybörjare och avancerade.

Foto: Sacha Verheij/unsplash.com

Telefon: +351 918 586 769

Internet: www.getstoked.pt

Spårvagn 28



Spårvagnarna har transporterat människor genom Lissabon sedan 1873 och även om de i dag konkurrerar med tunnelbanan är detta

fortfarande ett perfekt sätt att se staden och att få en överblick. Spårvagn nummer 28 är en gammaldags vagn som går runt staden och du kan hoppa på och av flera gånger under din resa.

Foto: Kravtsov_Ivan/Shutterstock.com

Adress: Praça Martim Moniz, Lissabon

Telefon: +351 213 500 115

Internet:

www.carris.pt/en/travel/carreiras/28e-martim-moniz-prazeres

Mer info: Startplats för linjen är Praça Martim Moniz-torget

Igreja de Sao Roque



Jesuiterna byggde denna kyrka 1574 och dess inre är hisnande. Ett av världens dyraste kapell, täckt av ädelstenar, marmor, mosaik, guld,

silver och brons finns här. Det byggdes av 130 konstnärer i Rom, och transporteras sedan till Lissabon efter välsignelsen av påven.

Foto: Costajosemanuel/cc by-sa 4.0/Wikimedia(image cropped)

Adress: Largo Trindade Coelho, Bairro Alto, Lissabon

Telefon: +351 213 235 065

Internet: www.museu-saoroque.com

Lissabon Zoo



Lissabon Zoo ligger mitt i stadens centrum och här kan du se över 360 olika arter. Det finns alltid något som händer i parken och det är en rolig aktivitet för både barn och vuxna.

Foto: Vlada Photo/Shutterstock.com

Adress: Praça Marechal Humberto Delgado, Sete-Rios, Lissabon

Telefon: +351 217 232 900

Internet: www.zoo.pt

Fundação Gulbenkian



Den största enskilda kulturinstitutionen i Portugal grundades år 1955 när den armeniske oljemiljonären Calouste Gulbenkian skänkte sin kvarlåtenskap till det land som välkomnat honom undan andra världskriget. Museet från 1969, som huserar hans omfattande samlingar, är en del av ett större komplex med bland annat konsertsalar, en park, restauranger och ett museum för modern konst.

Foto: Metro Centric/cc by 2.0/Wikimedia (cropped)(image cropped)

Adress: Av. de Berna, 45A, Lissabon

Öppettider: Stängt på måndagar och nationella helgdagar

Telefon: +351 217 823 000

Internet: www.gulbenkian.pt

Email: info@gulbenkian.pt

Oceanario de Lisboa



Detta är ett av de största akvarierna i Europa och det visar mer än 100 olika arter. Några av de djur som exponeras här är barracudor, tonfisk, hajar, rockor och en av de mest populära sevärdheterna är en stor solfisk. Detta är ett äventyr för alla åldrar.

Foto: Rinaldo Wurglitsch/Wikimedia Commons(image cropped)

Adress: Esplanada D. Carlos I, Doca dos Olivais, Lissabon

Öppettider: Öppettider kan variera beroende på säsong

Telefon: +351 218 917 000

Internet: www.oceanario.pt

Email: info@oceanario.pt

Miradouro Sao Pedro de Alcantara



För att få en panoramavy över staden kan du ta Glorihissen från Rua de Sao Pedro de Alcantara upp till trädgården, Miradouro Sao Pedro de Alcantara. Här kan du ta en promenad mellan skulpturer och byster av hjältar och gudar från grekisk-romerska mytologin.

Foto: Samuel Borges Photography/Shutterstock.com

Adress: Miradouro(Jardim) de São Pedro de Alcântara, Rua de Sao Pedro de Alcantara, Lissabon

Pavilhao do Conhecimento

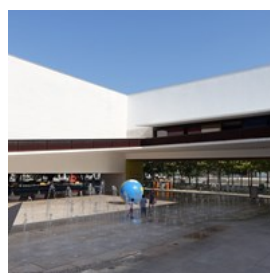

Detta vetenskapscentrum är ett av resterna från 1998 års World Expo. Det byggdes först för att fokusera på havens mysterier men visar idag permanenta utställningar i kemi, fysik och andra naturvetenskapliga ämnen, främst för den yngre publiken.

Foto: Joseolgon/cc by-sa 4.0/Wikimedia(image cropped)

Adress: Alameda dos Oceanos, Lissabon

Telefon: +351 218 917 100

Internet: www.pavconhecimento.pt

Palacio Fronteira



Detta renässanspalats, som fortfarande är bebott av den 12:e markisen av Fronteira, visas för allmänheten genom guidade turer. Det byggdes som en jaktpaviljong år 1670 för första markisen av Fronteira, en av de mäktigaste familjerna i Portugal vid den tiden.

Foto: kkmaraais/cc by 2.0/Wikimedia(image cropped)

Adress: Palácio Fronteira, Largo de São Domingos de Benfica 1, Lissabon

Öppettider: Öppettider kan variera beroende på säsong

Telefon: +351 217 782 023

Internet: www.fronteira-alorna.pt

Email: fundacao@fronteira-alorna.pt

Cristo Rei Statue



Med inspiration från den berömda statyn i Rio de Janeiro, byggdes denna 28 meter höga Jesus Kristus-staty 1959, som ett minne för att tackamt ha klarat sig från för mycket skador under andra världskriget. Ta hissen till toppen och njut av en fantastisk utsikt över staden.

Foto: Ruslan Kerimov/Shutterstock.com

Adress: Suedufer des Tejo, Lissabon

Mer info: För att komma hit tar du färjan från Cais do Sodre Station över floden till Cacilhas. Därifrån går bussar som stannar precis vid monumentet.

Kung Jose Statyn



stadens 1755.

Kung Jose Statyn finner du mitt på Praça do Comercio. Kung Don Jose var kung av Portugal när den förödande jordbävningen drabbade

Foto: Deensel/Wikimedia Commons (cropped)(image cropped)

Adress: Praça do Comércio (Terreiro do Paço), Lissabon

Lisbon Escape Game

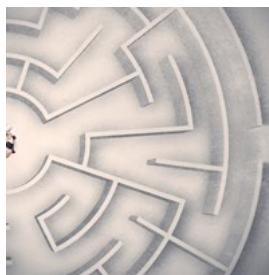

hitta vägen ut, vill du vara med och spela?

Lisbon Escape Game är en bra aktivitet för 2-5 vänner som letar efter en spännande och ovanlig utmaning i Lissabon. Du har 60 minuter på dig att

Foto: ra2 studio/Shutterstock

Adress: Rua dos Douradores 13, Lissabon

Telefon: +351 91 080 2000

Internet: www.boostportugal.com/en/activities/experiences/lisbon/escape-hunt-en

Miradouro da Senhora do Monte

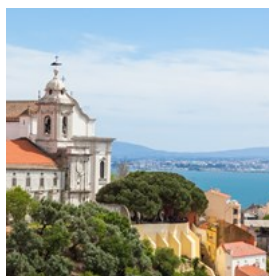

sent på kvällen när den magiska staden lyser upp precis under dina fötter.

En annan fantastisk utsiktsplats heter Miradouro da Senhora do Monte. Hit är det rekommenderat att gå tidigt på morgonen eller

Foto: Samuel Borges Photography/Shutterstock.com

Adress: Miradouro da Senhora do Monte, Lissabon

Cascais

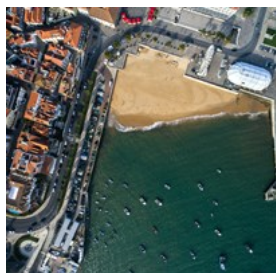

Vill du spendera en dag utanför staden kan du ta tåget till den tidigare fiskebyn Cascais. Här kan du promenera på de dekorerade vackra gatorna, uppleva den livliga fiskauktionen som hålls varje eftermiddag intill den stora stranden, besöka "Museu do Mar" för att se Cascais rika historia eller ta en uppfriskande promenad längs kustvägen till Boca do Inferno ("Mouth of Hell") där höga vågor kraschar in i gigantiska grottor.

Foto: Gustavo Frazao/Shutterstock.com

Adress: Cascais

Lisboa Story Centre

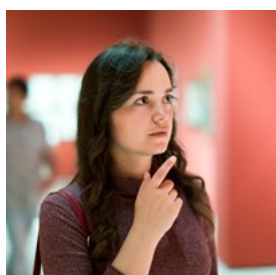

Om du snabbt vill lära dig mer om Lissabons historia kan du besöka Lisboa Story Centre. Hela historien tar 60 minuter, så det är lätt att passa in det i schemat.

Foto: Iakov Filimonov/Shutterstock.com

Adress: Terreiro do Paco 78- 81, Lissabon

Telefon: +351 211 941 027

Internet: www.lisboastorycentre.pt

Email: info@lisboastorycentre.pt

Orientmuseet

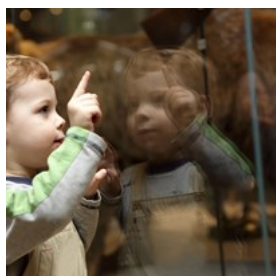

Det varmt rekommenderade Orientmuseet innefattar vackra objekt från Asien. Bland utställningsobjekten finner du kostymer, masker och ritualobjekt.

Foto: Chubykin Arkady/Shutterstock.com

Adress: Avenida Brasília, Doca de Alcântara, Lissabon

Telefon: +35 213 585 200

Internet: www.museudoorient.pt

ÄTA



ariadna de raadt/Shutterstock.com

I Lissabon kan man numera äta såväl modernt och sofistikerat som traditionellt och enkelt. Den mest genuina atmosfären får man i allmänhet på de enklare ställena. Små, opretentiösa krogar finns överallt och kräver inga bokningar. Vill man äta på de stora och lite mer populära restaurangerna är det dock säkrast att boka bord i förväg. Många restauranger har stängt på söndagar eller måndagar.

Eleven



Eleven är något av det mest sofistikerade Lissabon kan erbjuda, med en skulptur av Joana Vasconcelos i entrén och den nymodernistiska lådan längst upp i Eduardo VII-parken. Maten överses av Joachim Koerper, Guide Rouge-belönad kock med hela Iberiahalvön som verksamhetsfält.

Foto: Andrey Bayda/Shutterstock.com

Adress: Av. Marquês da Fronteira Jardim Amália, Lissabon

Internet: www.restauranteleven.com

Email: 11@restauranteleven.com

Martinho Da Arcada



Det här är en av Lissabons äldsta krogar, med Fernando Pessoa som den mest berömda stamgästen. Avnjut traditionell portugisisk mat i en stimmig matsal eller på uteserveringen i arkaden. Detta är ett vackert kakelklätt kafé med prisvärd mat.

Foto: Patricia Santos/cc by-sa 4.0/Wikimedia(image cropped)

Adress: Praça do Comércio 3, Lissabon

Telefon: +351 218 879 259

Internet: www.martinhodaarcada.pt

Casa Do Alentejo

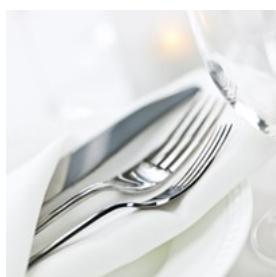

Här kan du njuta av en unik miljö i lätt förfallet nymoriskt privatpalats två trappor upp från gatan. Maten är enkel husmanskost från regionen Alentejo.

Foto: Elena Elisseeva/Shutterstock.com

Adress: Rua Portas de Santo Antão 58, Lissabon

Telefon: +351 213 405 140

Belcanto

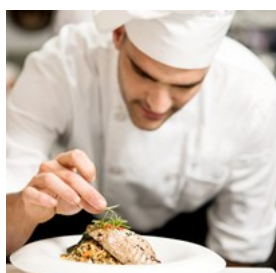

Strax efter att Belcanto öppnades 1958, blev denna restaurang populär bland lokalbefolkningen. I början av 2012 öppnade de återigen upp med en totalt ny och trendig stil och inredning. I november kunde restaurangen fira sin första stjärna i Guide Michelin, intjänat genom sina fantasifulla och läckra rätter.

Foto: stockyimages/Shutterstock.com

Adress: Largo de São Carlos, 10, Lissabon

Telefon: + 351 21 342 06 07

Internet: www.joseavillez.pt

Mer info: Bokning rekommenderas

Salgadeiras



Undanskynd på en bakgata i Bairro Alto, hittar du denna restaurang som serverar portugisiska rätter. Innanför väggarna av sten och matsalen med vackra valv är stämningen varm och mysig.

Foto: Nadya Lukic/Shutterstock.com

Adress: Rua das Salgadeiras, 18, Lissabon

Telefon: +351 21 342 11 57

Internet: www.assalgadeiras.no.sapo.pt

Cervejaria Ramiro



Detta är en liten och ofta välbesökt restaurang som serverar främst fisk och skaldjur. Även om inredningen kan se ganska enkel ut vid en första anblick, är stämningen här mysig och varm och läckra rätter lämnar köket.

Foto: Nitr/Shutterstock.com

Adress: Avenida Almirante Reis 1, Intendente, Lissabon

Telefon: +351 21 885 10 24

Internet: www.cervejariaramiro.pt

Restaurante Zuari



På Restaurante Zuari, serveras indiska rätter med ett varmt hjärta. Ägaren, Orlando och hans hustru är från Goa, i Indien, så alla rätter är verkligen genuina.

Foto: espies/Shutterstock.com

Adress: Rua Sao Joao da Mata, 41, Lissabon
Telefon: +351 21 397 7149
Internet: www.amorapreta.wix.com/restaurante-zuari

KAFÉER



Clifford/unsplash.com

Efter en lång sightseeingdag kan du ta en paus och slå dig ner på en uteservering vid Rossiotorget. Härifrån har du utsikt över Baixa, stadens platta centrum från 1700-talet, som ligger mellan dig och flodkajen.

Nicola



Detta är ett modernt kafé med bra uteservering där man kan betrakta folklivet kring Rossiotorget. Det har legat ett kafé här sedan 1700-talet, men den nuvarande art decoinredningen är från år 1929. Det finns även en restaurang i källarplanet.

Foto: Eduardo Goody/unsplash.com
Adress: Largo do Rossio, Praça Dom Pedro IV, 24-25, Lissabon
Telefon: +351 213 460 579
Internet: www.restaurantenicola.pt

A Brasileira

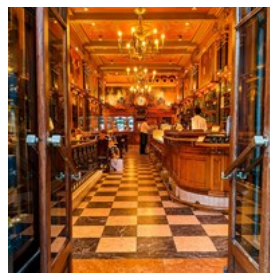

A Brasileira är ett berömt och klassiskt kafé i Lissabon med härligt mörk träpanelad interiör från 1905. De har en tidnings- och tobakskiosk, och en uteservering som är minst lika beskådad som den ger överblick.

Foto: Mitch Altman/cc by-sa 2.0/Wikimedia (cropped)(image cropped)

Adress: Rua Garrett 120, Lissabon
Telefon: +351 218 346 9541

Antiga Confeitaria De Belém



Det här kaféet är hem till Lissabons mest kända bakverk; en vaniljkrämsbakelse som här kallas Pastel de Belém (annars kallas den Pastel de Nata) som är perfekt till en "bica", den portugisiska espresson. Receptet lär ha kommit från munkarna vid det intilliggande Jerónimosklostret, och dess hemlighet bevaras av tre bagare som varje morgon bakar dem bakom lås och bom. Det går åt runt 10 000 om dagen.

Foto: Alice Butenko/unsplash.com
Adress: Rua de Belém 84, Lissabon
Telefon: +351 213 637 423
Internet: www.pasteisdebelem.pt

Cafe No Chiado

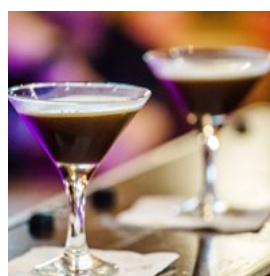

Kaféet ligger mellan Teatro de S. Carlos (Operahuset) och Teatro de S. Luis (Stadsteatern). Här kan du äta lunch, middag eller dricka te. Stämningen beskrivs som mysig och du kan även

avnjuta din mat eller dryck på restaurangens uteservering, om vädret tillåter.

Foto: Shebeko/Shutterstock.com

Adress: Largo do Picadeiro 10, Lissabon

Telefon: +351 213 460 501

Internet: www.cafenochiado.com

BARER & NATTLIV



Kuznetsov Alexey/Shutterstock.com

Lissabon är en stad som tar sitt nattliv på allvar. En bit efter midnatt rör man sig gärna ned mot floden och de större klubbarna längs Avenida 24 de Julho, till Docasområdet och Alcântara, där de coolaste dansgolven aldrig fylls före klockan 02:00.

Kremlin



Det här är ett av stadens mest excentriska diskotek som år efter år lockar mängder av partysugna unga portugiser och turister, som helst dansar till Techno och Acid House. Klubben har en gång blivit framröstad som en av de bästa klubbarna i Europa.

Foto: Patrizia Tilly/Shutterstock.com

Telefon: +351 21 393 29 31

Internet: www.grupo-k.pt

Matiz Pombalina Bar



Den mysiga baren Matiz Pombalina Bar är ett bra ställe för goda drinkar och snacks. Cocktaillistan är väldigt lång, så du kommer förmodligen inte ha några problem att hitta en som passar dig.

Foto: cdrin/Shutterstock.com

Adress: Rua das Trinas 25, Lissabon

Telefon: +35 1214 0437 03

Internet: www.matiz-pombalina.pt

Bar Foxtrot

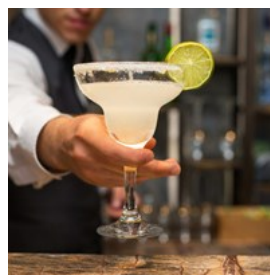

Bar Foxtrot sägs vara Lissabons bäst bevarade hemlighet och jugendinredningen tar dig tillbaka flera år i tiden. Här kan du äta middag ända inpå småtimmarna då köket här stänger väldigt sent.

Foto: Tarik Kaan Muslu/Shutterstock.com

Adress: Travessa de Santa Teresa 28, Bairro Alto, Lissabon

Telefon: +351213952697

Internet: www.barfoxtrot.com

Hot Club Portugal



Hot Club Portugal är en av de mest kända och äldsta nattklubbarna i Lissabon. Kända musiker från hela världen, som Mark Turner, har stått på scenen här.

Foto: melis/Shutterstock.com

Adress: Praca da Alegria, 48, Lissabon

Telefon: +351 2136 19740

Internet: www.hcp.pt

Dock's Club



Den stora skaran människor på Dock's Club dansar till både pop och trance. Släpp ner håret och försvinn in i nattdimman tillsammans med alla andra partyglada människor.

Foto: Pressmaster/Shutterstock.com

Adress: Rua da cintura do porto de lisboa, Lissabon

Telefon: +351 965 882 581

Incognito

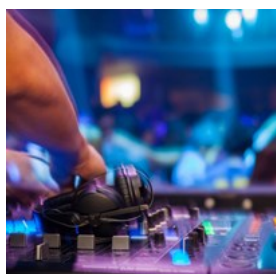

Incognito bar är ett perfekt ställe för alla indiepoppare och den alternativa skaran. Här kan du festa riktigt hårt eller bara koppla av i en gästvänlig atmosfär.

Foto: krit66/Shutterstock.com

Adress: Rua dos Polais de São Bento, 37, Bairro Alto, Lissabon

Internet: www.incognitobar.com

Ministerium



Om du vill lyssna på internationella DJ's kan du bege dig till Ministerium en lördagskväll. Här kan du dansa loss under de välvda taken.

Foto: bikeriderlondon/Shutterstock.com

Adress: Terreiro do Paço Ala Nascente 72-73, Lissabon

Internet: www.ministerium.pt

SHOPPING



Steve Photography/Shutterstock.com

Mycket av shoppingen i Lissabon är numera förlagd till enorma shoppingcenter som Colombo och Amoreiras, eller till mindre gallerior. Stadens gamla downtown Baixa slåss dock envetet för att överleva som traditionellt shoppingområde, där man rör sig på gator (en del bilfria), med solen i ansiktet, mellan butikerna.

Intill Baixa ligger Chiado, med rykte som stadens finaste shoppingdistrikt. Chiado har framgångsrikt förmått kombinera galleriamodellen med öppen shopping.

Fátima Lopes

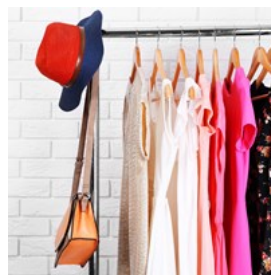

Fátima Lopes är en av Portugals mest framgångsrika designers, vars kläder är berömda för provocerande sexighet. Hennes butik är även ateljé och bar, med sena öppettider.

Foto: Africa Studio/Shutterstock.com

Adress: Rua da Atalaia 36, Lissabon

Telefon: +351 21 325 98 28

Internet: www.fatima-lopes.com

El Corte Inglés

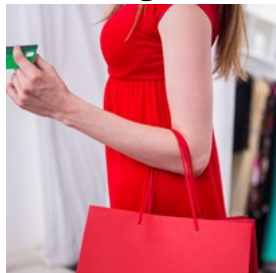

Lissabons enda riktiga varuhus är spanskt, men här lägger portugiserna sin misstänksamhet mot den stora grannen åt sidan. Utbudet är ganska brett, med internationella märken och en del portugisiska designers såväl som varuhusets egna lågprismärken. Det finns en stor mataffär och gourmetshop en trappa ned, restauranger och biografier - och direktanslutning till tunnelbanan.

Foto: wavebreakmedia/Shutterstock.com

Adress: Avenida António Augusto de Aguiar 31, Lissabon

Telefon: +351 213 711 700

Internet: www.elcorteingles.pt

Baixa



Stadens gamla downtown Baixa slåss envetet för att överleva som traditionellt shoppingområde, där man rör sig på gator (en del bilfria), med solen i ansiktet, mellan butikerna.

Foto: Joseolgon/cc by-sa 4.0/Wikimedia (cropped)(image cropped)

Adress: Baixa, Lissabon

Centro Colombo



Centro Colombo är en av Europas stora shoppingcentrum. Här finner du mer än 60 restauranger, en biograf, gym och mycket mer. Det här är också det enda stället som du hittar en IMAX-biograf i Portugal.

Foto: gpointstudio/Shutterstock.com

Adress: Avenida Lusíada, Lissabon

Telefon: +351 21 711 3600

Internet: www.colombo.pt

Amoreiras Shopping Centre



Amoreiras Shopping Centre öppnade redan 1985 och är idag en av Lissabons mest kända ikoner. Du finner det mitt i staden. Det här är det perfekta stället att shoppa nya trender.

Foto: Alliance/Shutterstock.com

Adress: Av. Eng. Duarte Pacheco, loja, Lissabon

Öppettider: 10:00-23:00

Telefon: +35 213 810 200

Internet: www.amoreiras.com

Chiado

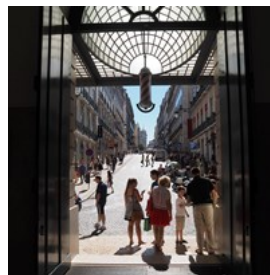

Intill Baixa ligger Chiado, med rykte som stadens finaste shoppingdistrikt. Chiado har framgångsrikt förmått kombinera galleriamodellen med öppen shopping.

Foto: Luca Boldrini/CC BY 2.0/Wikimedia(image cropped)

Adress: Chiado, Lissabon

Centro Vasco da Gama

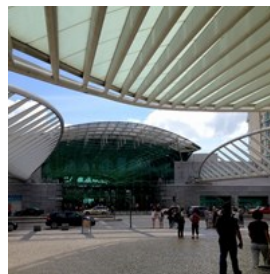

I detta havsinspirerande shoppingcentrum med över 170 butiker har du allt du behöver för en gedigen shoppinggrunda. Förutom de 170 butikerna, finner du även restauranger och bio här.

Foto: Benoît Prieur/public domain/Wikimedia(image cropped)

Adress: Av. D. João II, n^o 40, Lissabon

Telefon: +35 21 893 06 00

Internet: www.centrovascodagama.pt

Armazéns do Chiado



Armazéns do Chiado är något mindre än dem större jättarna, men fortfarande lika populärt. Shoppingcentret erbjuder en shoppingupplevelse av hög kvalitet i en byggnad som har anor ända tillbaka till 1100-talet.

Foto: [Pressmaster/Shutterstock.com](https://www.shutterstock.com/user/Pressmaster)

Adress: Rua do Carmo, 2, Lissabon

Telefon: +351 213 210 600

Internet: www.armazensdochiado.com

Luvaria Ulisses



Den här lilla handskbutiken är så liten att det bara får plats ett par stycken åt gången. Om du vill hitta ett par tidlösa skinnhandskar så ska du gå till Luvaria Ulisses.

Foto: [TeWeBs/CC BY-SA 4.0/Wikimedia\(image cropped\)](https://commons.wikimedia.org/wiki/File:TeWeBs/CC-BY-SA-4.0/Wikimedia%28image%20cropped%29)

Adress: Rua do Carmo, 87-A, Lissabon

Telefon: +351 213420295

Internet: www.luvariaulisses.com

Cork & Co

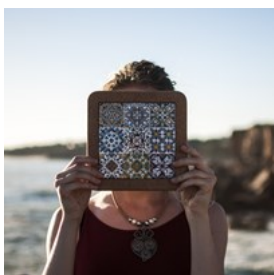

Lissabon är känt för sin kork och här kan du se att nästan allt kan tillverkas av detta fantastiska material. Här kan du köpa väskor, förkläden, smycken och mycket mer.

Foto: [seligaa/Shutterstock.com](https://www.shutterstock.com/user/seligaa)

Adress: Rua das Salgadeiras, 10, Lissabon

Internet: www.corkandcompany.pt

A Vida Portuguesa



A Vida Portuguesa sägs vara en av de mest kända butikerna i staden. Här kan du köpa portugisisk tvål och andra traditionella produkter.

Foto: [Iakov Filimonov/Shutterstock.com](https://www.shutterstock.com/user/lakov-filimonov)

Adress: Rua Anchieta 11, Lissabon

Telefon: +351 213 465 073

Internet: www.avidaportuguesa.com

BRA ATT VETA



Foto: [ESB Professional/Shutterstock.com](https://www.shutterstock.com/user/ESB-Professional)

Lissabon Flygplats

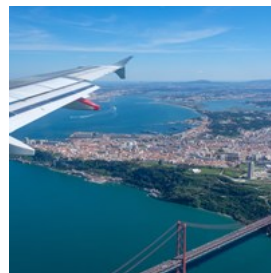

Lissabon Flygplats ligger väldigt nära stadskärnan. Därför är det smidigt, snabbt och lätt att ta sig till och från flygplatsen. Det finns en flygbuss (Aerobus) med två linjer som går mellan 07:00 till 23:20. Aerobus linje 1 förbinder flygplatsen och Cais do Sodré, och avgår var tjugonde minut. Aerobus linje 2 förbinder flygplatsen med det finansiella centret, Av. José Malhoa, och avgår var fjortonde minut.

Kollektivtrafik såsom tunnelbana och bussar finns också tillgängligt. Tunnelbanan tar cirka 21

minuter.

www.metrolisboa.pt

En taxi till centrum tar mellan tjugo minuter och en halvtimme. Trafiken är något tätare under nätter och helger.

Foto: Martin Schuetz/shutterstock

Adress: Lisbon Airport, Lisbon

Telefon: +351 218 413 500

Internet: www.aeroportoisboa.pt/en

Email: lisbon.airport@ana.pt

Kollektivtrafik



Lissabon har ett rikt transportnät som innefattar buss, tunnelbana, lokaltåg, färja, spårvagn och bergbana. De två sista är minst effektiva men mest underhållande. Bussar och tunnelbana slutar gå vid ettiden på natten. Nattbussar finns, men enklast är att ta taxi för sena nattresor.

Foto: Vali Sachadonig/unsplash

Internet: www.metrolisboa.pt

Mer info: www.carris.pt

Taxi



Taxi kan hejdas på gatan, tas vid stationer eller ringas fram. I centrala Lissabon susar de lediga taxibilarna tätt, utom när det är rusning och regnar. Dricks är inte obligatoriskt men uppskattas även i småpengar.

Autocoope

+351 217 932 756

www.autocoope.pai.pt

Retalis Rádio Táxis

+351 218 119 000

www.retalis.pt

Teletáxis:

Foto: Eden Constantino/unsplash

Telefon: +351 218 111 100

Internet: www.teletaxis.pt

Post



Postkontoren har generellt öppet mån-fre 09:00-18:00.

Huvudpostkontoret vid Praça dos Restauradores har längre

öppettider.

Huvudpostkontor:

Foto: Sonia Kardash/unsplash

Adress: Praça dos Restauradores, Lissabon

Internet: www.ctt.pt

Apotek



Varje stadsdel har alltid ett jouröppet apotek (farmácia, med ett grönt kors) enligt ett schema som visas i fönstret på stängda apotek. Farmácia

Andrade:

Foto: Serkan Yildiz/unsplash

Adress: Rua do Alecrim, 125, Lissabon

Telefon: +35 213 241 670

Internet: www.farmaciasportuguesas.pt

Telefon

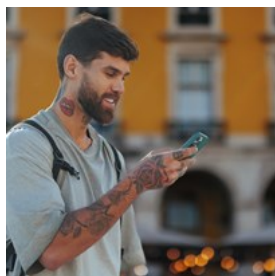

Landsnummer: +351

Riktnummer: 21

Foto: bbernard/shutterstock

Elektricitet



220 V/50Hz

Foto: Jin Odin/shutterstock

Folkmängd

547 000

Valuta

Euro (EUR) €1 = 100 cents

Öppettider

Butiker har vanligtvis öppet mellan 09:00-13:00 och 15:00-19:00. Idag har många butiker även öppet över lunch.

Nyhetsidningar

Público – www.publico.pt

Diário de Notícias – www.dn.pt

Correio da Manhã – www.cmjornal.pt

Time Out Lisbon – www.timeout.com/lisbon

Larmnummer

Nödsituation: 112

Turistinformation

Turistinformation – Turismo de Lisboa

Rua do Arsenal, 21, Lisbon

+351 210 312 700

atl@visitlisboa.com



Avenida Almirante Reis	D1 D2	Rua Cruz da Carreira	C2	Rua de Santa Maria	B1
Avenida Alvares Cabral	A2	Rua da Acad. das Ciencia	A3 B3	Rua de Sao José	B2
Avenida da Liberdade	B2	Rua da Almada	B3 B4	Rua de Sol	A3 B3
Avenida Dom Carlos I.	A3 A4	Rua da Arroios	D1	Rua de Sta Barbara	D1 D2
Avenida Duque de Loulé	B1 C1	Rua da Assuncao	C3 C4	Rua do Alecrim	B4
Avenida Fontes Pereira de Melo	B1	Rua da Atalaia	B3	Rua do Alegrete	C3 D3
Avenida Infante D. Henrique	C4 D4	Rua da Boavista	A4 B4	Rua do Arsenal	B4 C4
Avenida Joaquim A. de Aguiar	A1 B1	Rua da Chagas	B3 B4	Rua do Benfornoso	D2 D3
Avenida Ribeira da Naus	B4 C4	Rua da Conc. da Gloria	B2 B3	Rua do Comercio	C4
Avenida Sidónio Pais	B1	Rua da Conceicao	C4	Rua do Conde de Redondo	B1 C1
Avenida Vinte e Quatro de Julho	A4 B4	Rua da Costa do Castelo	C3 D3	Rua do Limoeiro	D4
Calc da Estrela	A3	Rua da Cruz dos Poiais	A3	Rua do Norte	B3
Calc de Santana	C3	Rua da Escola do Exército	C2 D1	Rua do Passadico	C2
Calc. da Gracia	D3	Rua da Escola Politécnica	A2 B3	Rua do Poco do Negros	A3
Calc. de S. Vicente	D3	Rua da Gloria	B2 B3	Rua do S. Pedro	D4
Calc. do Monte	D3	Rua da Graca	D2 D3	Rua do Saco	C2
Calcada do Combro	A3 B3	Rua da Guia	D3	Rua do Salvador	D3 D4
L. Martim Moniz	C3	Rua da Imprensa	A2 A3	Rua do Século	B3
Miradouro de Sta Catarina	A4 B4	Rua da Madalena	C3 C4	Rua do Telha	C2
Miradouro Senhora do Monte	D2	Rua da Misencordia	B3 B4	Rua Dom Joao V	A2
Paco da Rainha	C2 D2	Rua da Palma	C3 D3	Rua dom Luis I.	A4 B4
Praca de Principe Real	B2 B3	Rua da Palmeira	B3	Rua Dona Estefania	C1
Praca do Comercio	C4	Rua da Paz	A3	Rua dos Bacalhoeiros	C4 D4
Praca do Ribeira	C4 D4	Rua da Prata	C4	Rua dos Fanqueiros	C3 C4
Praca Dom Pedro IV	C3	Rua da Ribeira Nova	B4	Rua dos Salitre	A2 B2
Praca Marques de Pombal	B1	Rua da Rosa	B3	Rua Eduardo Coelho	A3 B3
Roa dos Anjos	D1 D2	Rua da Taipas	B3	Rua Emenda	B4
Rua A. M. Cardoso	B4	Rua Dam. Monteiro	D3	Rua F. Ribeiro	D1
Rua Alexandre Braga	C1 D1	Rua Damasceno Monteiro	D2	Rua F. Tomás	A3
Rua Alexandre Herculano	A2 B2	Rua das Amoreiras	A1 A2	Rua Forno do Tijolo	D1 D2
Rua Andr. Corvo	B1 C1	Rua das Flores	B4	Rua Franc. Sanches	D1
Rua Angelina Vidal	D2	Rua das Francesinha	A3	Rua Gomes Freire	C1
Rua António	D1	Rua de Alfandega	C4 D4	Rua Gonc. Crespo	C1
Rua Artilharia Um	A1	Rua de Angola	D1	Rua Inst. Bacteriologico	C2
Rua Augusta	C4	Rua de Barao	D4	Rua Inst. Industrial	A4
Rua Aurea (Rua do Ouro)	C3 C4	Rua de D. Pedro V.	B3	Rua J. Bonifacio	C1
Rua Barata Salgueiro	B2	Rua de Madres	A3 A4	Rua J. Estevao	D1
Rua Bern. Marques	A3	Rua de Mocambique	D1 D2	Rua Jacinta Marto	C1 D1
Rua Bern. Ribeiro	C1	Rua de Olarias	D2 D3	Rua Joao Penha	A1 A2
Rua Braamcamp	A2 B1	Rua de Prazeres	A2 A3	Rua Luciano Cordeiro	C1 C2
Rua C. C. Branco	B1	Rua de S. Amaro	A3	Rua Luz Soriano	B3
Rua C. de Sousa	A3 B2	Rua de S. Bento	A2 A3	Rua M. Olivete	A2 A3
Rua C. Pestana	C2	Rua de S. Filipe Nery	A1 A2	Rua Maria	D2
Rua Caetano	B3	Rua de S. Juliao	C4	Rua Maria Andrade	D2
Rua Cap. R. Baptista	C2 D2	Rua de S. Lázaro	C2 C3	Rua Maria da Fonte	D2
Rua Capelo Ivens	B4 C4	Rua de S. Macal	A2 A3	Rua Marques da Silva	D1
Rua Card. de S. José	B2 C2	Rua de S. Mamede	C4 D4	Rua Mig Lupi	A3
Rua Castilho	A1 B1	Rua de S. Pedro Mártir	C3	Rua N da Trindade	B3 B4
Rua Cid. Liverpool	D1	Rua de S. Vicente	D3	Rua N. do Loureiro	B3

Rua Palmira	D2	Rua Rodrigues Sampaio	B1 B2	Rua Serpa Pinto	B4
Rua Pascoal de Melo	D1	Rua Rosa Araujo	B2	Rua Sousa Martins	B1 C1
Rua Passos Manuel	D1	Rua S. Gens	D3	Rua Terr.do Trigo	D4
Rua Regueira	D1 D2	Rua S. Tiago	D4	T. de Carvalho	B4
Rua Rodrigo da Fonseca	A1 A2				