



Kiruna

Foto: hessianmercenary/Shutterstock.com



Mihai Speteanu/Shutterstock.com



Maurizio De Mattei/Shutterstock.com



norr/Shutterstock.com

Bara 250 kilometer norr om polcirkeln skiner sommarsolen i nästan två månader utan att gå ner, medan polarnätterna erbjuder de mest intensiva norrsken som kan ses. I Kiruna, Sveriges nordligaste stad, kan du åka slalomskidor fram till midsommar eller tillbringa natten i ett magnifikt hotell byggt av is. Frasen 'kontrasternas rike' är överanvänd, men Kiruna förkroppsligar den verkliga.

Featured



Kungsleden

Sveriges mest kända vandringsled erbjuder spektakulära upplevelser i



Samekultur

Var tionde invånare i Kiruna har samiskt ursprung, vilket skapar en levande ...



Gruvan

Upplev världens största underjordiska järnmalmsgruva - inifrån. Besöksgruvan...



Kiruna kyrka

Kiruna kyrka, ett anmärkningsvärt exempel på Sveriges största trästrukturer,...

Topp 5

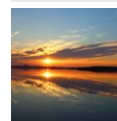

Midnattssolen

För någon som aldrig varit i norra Skandinavien kring midsommar är ljuset de...

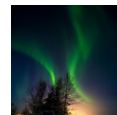

Norrsken

Mellan september och april finns det chans att uppleva norrskenet, förutsatt...

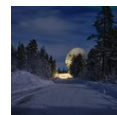

Esrange

Beläget 40 kilometer från Kiruna är Esrange Space Center Europas främsta civ...



Ishotellet i Jukkasjärvi

I Jukkasjärvi, 17 km från Kiruna, ligger det världsberömda Ishotellet. Värld...

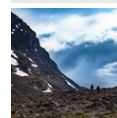

Kebnekaise berg & fjällstation

Från Nikkaluokta, 66 km väster om Kiruna, finns förstklassig skidåkning och ...

STADEN



Tsuguliev/Shutterstock.com

Kiruna är ingen duvunge. Den som söker skärgårdsliv, dalahästar eller heta nattklubbar har kört ungefär 1000 kilometer för långt. Här, i svenska Lappland, är inget längre lagom – utan magnifikt och dramatiskt. Kiruna är staden med hundra dagar utan natt och midnattssolen lockar turister från hela världen. Men om vintrarna, då temperaturen stundtals kryper under -35 grader, härskar is, snö, mörker och kyla. Besökare ger sig ut på hundspannsturer bland snötyngda granar medan norrskenet flammar över himlen.

Den vilda naturen står öppen dygnet runt, året om, tack vare den unikt svenska allemansrätten. Omkring Kiruna finns orörd fjällvärld med Sveriges högsta berg, Kebnekaise, och här finns mer än 6 000 sjöar och sju stora, orörda älvar. Dessutom sju nationalparker alltifrån högälpin terräng med glaciärer och vindpinad tundra till milsvida myrmarker och fjällbjörkskogar. Lappland är en nöjespark för friluftssälskare. Och den är enorm, större än Danmark och Holland tillsammans. Även för en genomsnittlig svensk – van vid långa resor – är avstånden och kargheten i Lappland något man talar om med respekt och skräckblandad förtjusning.

Kiruna – utmärkt som bas för resor i Lappland och Norrbotten – är en 100 år ung stad, byggd intill världens största underjordiska

järnmalmsgruva. Malmådran är fyra kilometer lång och gruvan tusen meter djup. Några mil nordost om Kiruna, i Jukkasjärvi, ligger det världsberömda ishotellet och längre åt nordväst ligger Riksgränsen, en av landets främsta skidorter. Tips: Om du besöker Kiruna på vintern, fråga om hjälp med hur du ska klä dig. Det går att njuta också i kraftig kyla. Om du besöker Kiruna på sommaren – glöm inte myggstiftet!

SE & GÖRA



Adrianna Grezak/Shutterstock.com

Utforska Kiruna, en unik stad i svenska Lappland, där äventyr möter arv. Upplev det naturliga spektaklet av norrskenet, förundras över Ishotellets konstfärdighet, och fördjupa dig i den inhemska samiska kulturen. Kirunas mångfaldiga erbjudanden inkluderar hundslädeturer över snöiga landskap och att utforska arkitektoniska pärlor som Kiruna kyrka. Upplev midnattssolen i denna stad som är lika livlig som den är fridfull.

Midnattssolen

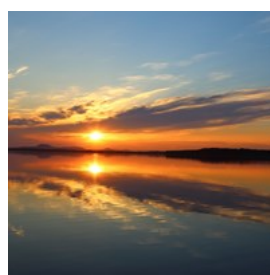

För någon som aldrig varit i norra Skandinavien kring midsommar är ljuset det kanske mest fascinerande. Solen går inte ner. Från

stadsberget, Luossavaara, cirka fyra km utanför

Kiruna har man en bra utsikt över hela fenomenet. Midnattssolen kan du uppleva mellan 27 maj-14 juli i Kiruna.

Foto: B Vanessa/Shutterstock.com

Norrskan

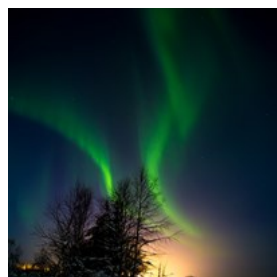

Mellan september och april finns det chans att uppleva norrskenet, förutsatt att det är en stjärnklar natt. Aurora borealis, eller norrskenet, är en fantastisk naturlig ljusföreställning på jordens himmel, orsakad av solvindar som stör magnetosfären och joniserar atmosfäriska partiklar.

Du kan kolla norrskenprognosen online.

Foto: Oleg Bakhirev/Shutterstock.com

Internet: northernlightssweden.se/aurora-forecast

Esrange

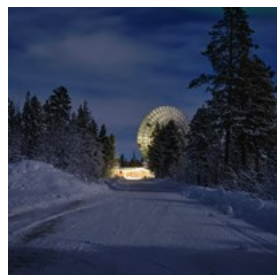

Beläget 40 kilometer från Kiruna är Esrange Space Center Europas främsta civila rymdbas. Det är en knutpunkt för höghöjdsballonger, studier av norrskenet, raketuppskjutningar och snart även satellituppskjutningar. Esrange erbjuder guidade turer året runt, där besökare kan fördjupa sig i både dess rika arv och spännande framtid. Lär dig om betydelsen av rymdforskning och de kommande framstegen inom industrin på den obemannade utställningen utanför dess portar.

Foto: Simon Schwyter/unsplash

Öppettider: Dagligen 08-18

Telefon: +46 980 720 14

Internet: sscspace.com/esrange/visitor-center

Email: visit@sscspace.com

Ishotellet i Jukkasjärvi



I Jukkasjärvi, 17 km från Kiruna, ligger det världsberömda Ishotellet. Världens största hotell, tillverkat av tusentals ton snö och is, som byggs om varje vinter. Här sover du svalt och skönt efter en drink i Absolut Icebar, vackert utmejslat i ren kärnis från Torneälv. Öppet från mitten av december till slutet av april. På sommaren kan du uppleva iskonst i hotellets Artcenter.

Foto: Tobias Fischer/unsplash

Adress: Marknadsvägen 63, Jukkasjärvi

Telefon: +46 980 668 00

Internet: www.icehotel.com

Email: info@icehotel.com

Kebnekaise berg & fjällstation

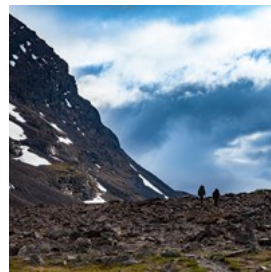

Från Nikkaluokta, 66 km väster om Kiruna, finns förstklassig skidåkning och vandringsleder till bland annat toppen av Sveriges högsta berg - Kebnekaise (2 096 m). Gå de första 19 km till Kebnekaise fjällstation där du anmäler dig till nästa dags handledning till toppen. Resan tar ca 8-10 timmar och kräver att man är vid god kondition. Minimiålder är 16.

Foto: JZhpoto/Shutterstock.com

Adress: STF Kebnekaise Fjällstation

Telefon: +46 980 550 00

Internet: www.stfkebnekaise.com

Kungsleden



Sveriges mest kända vandringsled erbjuder spektakulära upplevelser i naturen. Det är 500 km lång och startar i Abisko, 93 km väster om Kiruna.

Kebnekaise-Saltoluokta sektionen är lämplig som en kortare rutt med 5 dagar vandring. För information om turförslag och boende, besök den svenska turistorganisationens webbplats.

Foto: Jens Ottoson/Shutterstock.com
Internet: www.svenskaturistforeningen.se

Gruvan



Upplev världens största underjordiska järnmalmgruva - inifrån. Besöksgruvan - med café, maskinpark, biosalong och museum - ligger 540 meter under jord. Du kan delta i den dagliga turen som startar vid LKAB:s Besökscenter i centrala Kiruna. Boka väl i förväg!

Foto: Petr Kraumann/cc by-sa 3.0/wikimedia (cropped)(image cropped)
Adress: LKAB's Visitor Centre, Malmvägen 9B, Kiruna
Telefon: +46 980 188 80
Internet: kirunalapland.se/aktiviteter/lkabs-visitor-centre
Mer info: Minst tio personer krävs under vintersäsongen

Samekultur



Var tionde invånare i Kiruna har samiskt ursprung, vilket skapar en levande kultur. Samerna har egen nationalsång, egen flagga

och eget språk. Samegården är ett samiskt kulturcentrum och museum och Måttarahkkà är ett kvinnligt samiskt hantverkscentrum.

Foto: allanw/Shutterstock.com

Adress: Samiskt kulturcentrum, Brytaregatan 14, Kiruna
Öppettider: Mån-fre 07-12 / 13-15
Telefon: +46 70 681 71 39
Internet: kirunalapland.se/sapmi
Email: kiruna.sameforening@telia.com

Kiruna kyrka



Kiruna kyrka, ett anmärkningsvärt exempel på Sveriges största trästrukturer, blandar gotisk återupplivningsarkitektur

med ett jugendaltare. Designad av Gustaf Wickman och färdigställd 1912, speglar dess unika form en samisk kåta (lavvú), med färgade glasfönster nedtill och klara fönster upptill. Kallad "de vandrande människornas helgedom", var den tänkt som en inkluderande plats med minimala kristna symboler. Mitt i Kirunas omvandling är detta arkitektoniska smycke inställt på att flyttas 2025, för att bevara dess historiska och kulturella betydelse.

Foto: Shashidhar S/unsplash
Adress: Finnigatan 1, Kiruna
Telefon: +46 980 678 00
Internet: kirunalapland.se/en/kiruna-church

SKIDBACKAR



Song_about_summer/Shutterstock.com

Luossavaarabacken i Kiruna har tre pistade nedfarter, men den som är beredd att resa en liten bit kan se fram emot riktigt vild och vacker skidåkning. Genom ett unik samarbete mellan Björkliden, Riksgränsen, Narvik och Abisko går det nu att åka skidor på fyra bra skidområden med ett liftkort (fråga på turistbyrån) www.kirunalapland.se.

Riksgränsen



132 km från Kiruna finns en absolut snösäker plats. Riksgränsen är en av Sveriges bästa skidorter med säsong fram till midsommar. Att åka

slalom under midnattssolen är en upplevelse man inte glömmer.

Foto: Victor Maschek/Shutterstock.com

Telefon: +46 980 641 00

Internet: riksgransen.se

Email: info@laplandresorts.se

Björkliden

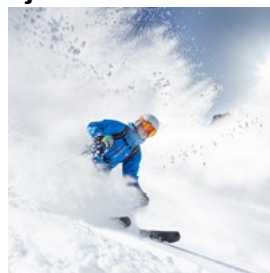

Den tredje bästa fallhöjden i Sverige med 538 meter. Längsta pisten är över tre km lång. Området Svarta björn erbjuder spännande offpiståkning. Bra åkning med korta liftköer och har kallats Sveriges mest underskattade skidort av tidningen Åka Skidor.

Foto: Lukas Gojda/Shutterstock.com

Telefon: +46 980 641 00

Internet: bjorkliden.com

Email: info@laplandresorts.se

Abisko

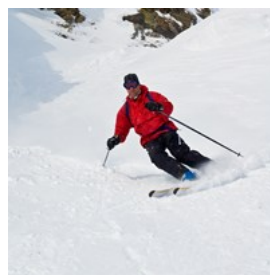

Berget Nuolja i Abisko är Sveriges enda skidområde med enbart offpiståkning. Kräver stor ödmjukhet och eget ansvarstagande.

Foto: David Thyberg/Shutterstock.com

Adress: Visit Abisko, Kalle Jons väg 2A, Abisko

Internet: www.visitabisko.com/activities/skiing

ÄTA



Kzenon/Shutterstock.com

Souvas och renkok är två kulinariska upplevelser. Souvas är rökt renkött som steks och serveras exempelvis på pizza, i rulle eller på tunnbröd. Njut också av älgkött, ripa, röding och

hjordron.

Restaurang Ripan

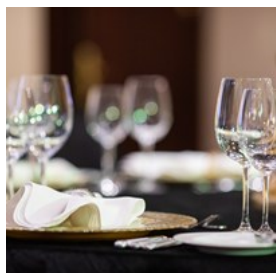

Njut av Lapplands köks smaker på denna charmiga restaurang. Smaka på unika rätter såsom calvadosmarinerad ripbröst parat med

tranbärgsgelé, eller en lockande frusen hjordron efterrätt ackompanjerad av Kahlua-infuserad kaffeoströra. Öppen året runt, restaurangen kommer verkligen till liv på sommaren. Upplev uteserveringen, sola under midnattssolen och upplev den lokala atmosfären komplett med surrande mygg, plus en runda minigolf.

Foto: Funtap/Shutterstock.com

Adress: Camp Ripan, Campingvägen 5, Kiruna

Telefon: +46 980 630 00

Internet: ripan.se/restaurang/a-la-carte-meny

Email: info@ripan.se

Mommas Bar & Kök



Mommas Bar & Kök, beläget på bottenvåningen av Scandic hotel, speglar en modern klättrarbaserad, och serverar utsökta,

skickligt tillagade rätter med fokus på lokala produkter. Med hållbarhet i varje aspekt åtar sig restaurangen att använda miljövänliga metoder i både mat och drycker. Denna klassiska plats, odödliggjord i Ted Ströms 'Vintersaga', har en rustik inredning, en mysig bar och natursköna vyer över bergen och gruvan.

Foto: Ann Haritonenko/Shutterstock.com

Adress: Scandic Kiruna, Lars Janssonsgatan 11, Kiruna

Telefon: +46 980 398 600

Internet: www.scandichotels.se/hotell/sverige/kiruna/scandic-kiruna/restaurang-bar/mommas-bar-kok

Email: kiruna@scandichotels.com

Mer info: Scandic Kiruna har också en Sky Bar

Empes Gatukök



Empes Gatukök serverar Kirunas största och godaste hamburgare, och fångar essensen av en klassisk amerikansk diner från 1950-talet. En favorit

bland sent nattliv, erbjuder detta matställe mer än bara hamburgare; deras kycklingkebab i pita är ett måste att prova. De generösa portionerna och plånboksvänliga priserna gör det till ett besök värt, särskilt för de som söker en nostalgisk, retro matupplevelse.

Foto: Alena Haurlyk/Shutterstock.com

Adress: Mommagatan 1, Kiruna

Öppettider: Mån-fre 10-22, lör & sön 11-22

Telefon: +46 980 128 39

Internet: www.empes.se

Ishotellets restaurang i Jukkasjärvi

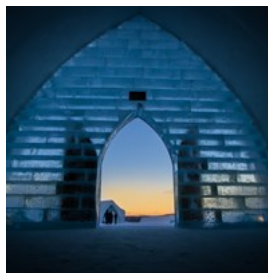

Ishotellets restaurang som serverar lappländsk mat i värdshusmiljö. Prova till exempel renfilé eller getost. Viss mat serveras på istallrikar.

Icehotel Restaurant har belönats med Werner Vögeli-statyetten och uppmärksammats i gourmettidningar runt om i världen.

Foto: Frederic Nadeau/Shutterstock.com

Adress: Marknadsvägen, 63, Jukkasjärvi

Öppettider: Mån-lör 07-22, sön 18-22

Telefon: +46 980 668 00

Internet: www.icehotel.com/food-drinks

Email: info@icehotel.com

Restaurang Skáidi i Nikkaluokta



När du bestigit Kebnekaise kan det vara på sin plats med en bra middag i vänners sällskap. Skáidi i Nikkaluokta serverar

såväl renkok som ädelfisk från fjällsjöarna. Den som vill prova alla lappländska specialiteter beställer en avsmakningsmeny. Fjällutsikt från restaurangen. Boka bord i tid.

Foto: MSPhotographic/Shutterstock.com

Adress: Nikkaluokta 1104, Kiruna

Telefon: +46 980 550 15

Internet: nikkaluokta.com/mat-dryck

Spill saluhall & eatery



Spill erbjuder en avslappnad miljö för en mångsidig matupplevelse. Från hjärtliga frukostar till bubbliga kvällsdrinkar, njut av en

mängd måltider utan krav på formell klädsel. Med alternativ som renstek och vegetariska rätter, tillsammans med en välfylld deli som erbjuder globala läckerheter, förvandlar Spill varje måltid till en minnesvärd händelse.

Foto: Franz Bachinger/pixabay

Adress: Lastvägen 54, Kiruna

Öppettider: Mån-tors 08-23, fre 08-01, lör 10-01, sön 10-23

Telefon: +46 980 170 00

Internet: spillmer.se/en/restaurants/spill-saluhall-och-eatery

Email: spill@spillmer.se

Stejk Street Food



Stejk Street Food i Kiruna erbjuder en spännande meny med specialiteter som ren- och älgkött, kompletterat med arktisk ost och ett urval av stekar

och tillbehör. Njut av dessa smaker i den mysiga atmosfären i ett varmt, traditionellt lavvu-tält med öppen eldstad. Perfekt för att starta en norrskenstur, denna välkända matvagn erbjuder en mysig matupplevelse, komplett med vegan- och vegetariska alternativ.

Foto: LHOON/cc by-sa 2.0/flickr

Adress: Konduktörsgatan 22, Kiruna

Öppettider: Tors-sön 11-20, mån-ons stängt

Telefon: +46 76 786 35 01

Internet: www.stejk.se

Email: info@stejk.se

Arctic Thai & Grill

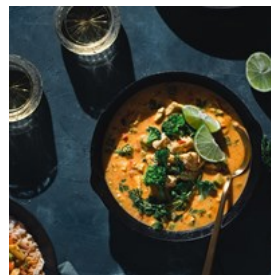

Arctic Thai & Grill erbjuder en spännande fusion av samisk och thailändsk kultur, vilket skapar en unik matupplevelse. Menyn

balanserar perfekt kryddiga, salta, sura och söta smaker, och erbjuder ultimata smakmotsättningar. Från Angusburgare till klassisk Pad Thai och vegetariska läckerheter, överträffar varje rätt förväntningarna, kompletterat med gratis sallader, bröd, såser, kaffe och hallondryck.

Foto: Bruna Branco/unsplash

Adress: Föraregatan 18, Kiruna

Öppettider: Dagligen 10-21

Telefon: +46 980 681 58

Internet: www.arcticthaigrill.com

Email: info@arcticthaigrill.com

BARER & NATTLIV



Sergey Novikov/Shutterstock.com

Kiruna var ett tag den krogstätaste staden i Sverige. Den som söker ett bra party idag åker i stället på After ski vid exempelvis Riksgränsen. Livescenen i Kiruna har en förkärlek för blues, country och irländsk musik.

Sky Bar på Scandic



Sky Bar på Scandic Hotel höjer din upplevelse med spektakulär utsikt över de svenska bergen och Kirunas moderna stadsbild. Koppla av

under en glittrande stjärnhimmel som förenar inomhuslyx med den yttre vidsträcktheten. Med lite tur kanske du till och med får en skymt av det förtrollande norrskenet. Njut av lokalt bryggda öl eller utsökta gin serverade över kristallklar is som kommer direkt från Torne älv.

Foto: OurWhisky Foundation/unsplash

Adress: Scandic Kiruna, Stadshustorget 11, Kiruna

Öppettider: Dagligen 17-midnatt

Telefon: +46 980 39 86 00

Internet: www.scandichotels.se/hotell/sverige/kiruna/scandic-kiruna/restaurang-bar/skybar

The Bishops Arms



The Bishops Arms erbjuder stadens mest omfattande samling av öl och whisky. Belägen på entréplan, kompletterar denna brittiskt inspirerade gastropub sin imponerande dryckesmeny med väl tillagad pubmat.

Foto: Jag_cz/Shutterstock.com

Adress: Föreningsgatan 6, Kiruna

Öppettider: Dagligen 16-23

Telefon: +46 980 155 00

Internet: www.bishopsarms.com/vara-hotell/kiruna

Ebbes kök



Ebbes Kök på Hotel Katterjokk, beläget en timmes bilfärd från Kiruna och vid Norge-Sverige gränsen, erbjuder en uppfriskande tillflyktsort med kalla öl och en mysig atmosfär. Après-ski avkoppling höjs med livemusik på vintern. Restaurangens läge nära väg E10 och Katterjåkk tågstation gör den lättillgänglig.

Foto: Cristi Lucaci/Shutterstock.com

Adress: Hotel Katterjokk, Katterjåkksvägen 6, Riksgränsen

Telefon: +46 980 430 60

Internet: restaurantguru.com/Ebbes-Kok-Sweden

Email: ebbes@katterjokk.nu

Icebar by Ice Hotel



Icebar by Ice Hotel, belägen i den förtrollande byn Jukkasjärvi, erbjuder en upplevelse helt skulpterad från Torneälvens is. I över trettio år har denna unika plats lockat miljoner till sitt isgjorda hotell, bar och konstutställning,

vilket är en epitom av världsklassig design och arkitektur. Njut av cocktails i isglas, dansa på ett snöäck och mingla i en under-noll miljö, ett koncept som nu replikeras i stora städer som Stockholm och London.

Foto: Marcin Sylwia Ciesielski/Shutterstock.com

Adress: Ice Hotel, Marknadsvägen 63, Jukkasjärvi

Telefon: +46 980 668 00

Internet: www.icehotel.com/sv/icebar-icehotel

Email: info@icehotel.com

SHOPPING



[bokan/Shutterstock.com](https://www.shutterstock.com)

En resa till Lappland betyder oslagbara möjligheter att köpa såväl norrländska skogs- och matdelikatesser som genuint tillverkade sameprodukter. Ett av de bästa ställena för det förstnämnda är Thornéus Renprodukter.

För sametillverkade produkter av hög kvalitet rekommenderas Wennberg Sameslöjd som har butik både i Kiruna och Stockholm. Wennberg säljer bland annat knivar, smycken och skulpturer av kända samekonstnärer. Friluftsutrustning finns bland annat på Vildmarkshörnan som också säljer det du behöver för jakt och fiske.

Vildmarkshörnan



Vildmarkshörnan har ett stort urval av artiklar för friluftssport, perfekt för alla som älskar vandring, hiking eller helt enkelt vill utrusta sig för att

bättre utforska den vackra naturen i Norra Sverige.

Foto: Svetlana Lukienko/Shutterstock.com

Adress: Torggatan 9C, Kiruna

Öppettider: Mån-fre 09-18, lör 09-14

Telefon: +46 980 822 15

Internet: vildmarkshornan.com

Email: info@vildmarkshornan.com

Kvadrat Inredning & Design



Kvadrat Inredning & Design är en inrednings- och skandinavisk designbutik där du kan hitta allt du behöver för att göra ditt hem mysigt

eller köpa en fin present till en vän. Originella koppar, färgglada tallrikar, varma filtar och många andra kreativa föremål.

Foto: Kzenon/Shutterstock.com

Adress: Torggatan 9C, Kiruna

Öppettider: Mån-fre 10-18, lör 10-15, sön stängt

Telefon: +46 980 178 80

Internet: www.instagram.com/kvadratkiruna

ICA Kvantum



ICA Kvantum är en mataffär i Kiruna som säljer färska råvaror, lokala delikatesser och vardagsmat till låga priser. Det är den

perfekta platsen att fylla på med vandringsbränsle: mat, drycker, frukt och olika

snacks.

Foto: gyn9037/Shutterstock.com

Adress: Österleden 2, Kiruna

Öppettider: Dagligen 08-22

Telefon: +46 980 770 00

Internet: www.ica.se/butiker/kvantum/kiruna/ica-kvantum-kiruna-1004227

Thornéus Renprodukter



Thornéus Renprodukter började handla redan på 1940-talet. Butiken säljer renkött och hjortkött, hjortron, arktisk öring och kaffeost.

Foto: Edi Libedinsky/Unsplash.com

Adress: Fru Wälivaaragatan 10, Kiruna

Telefon: +46 980 100 81

Internet: www.thorneus.com

Email: info@thorneus.com

Carl Wennberg Sameslöjd

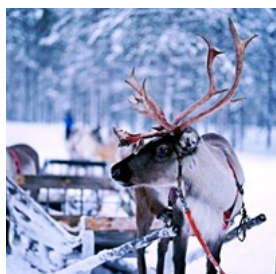

Carl Wennberg-butiken säljer traditionella hantverksprodukter från samerna såsom knivar, smycken, kläder, andra textilier och skulpturer av

välkända inhemska konstnärer."

Foto: Norman Tsui/Unsplash.com

Adress: Bergmästaregatan 2, Kiruna

Telefon: +46 980 100 79

Internet: www.wennberg.com

Email: carl@wennberg.com

BRA ATT VETA



stga/Shutterstock.com

Kiruna Airport (KRN)



Kiruna flygplats ligger 10 kilometer från stadens centrum och resan tar ungefär 15 minuter.

Flygbussar finns endast tillgängliga vid vissa tider

på året, främst under sommarperioden.

Flygplatsbussen förbinder flygplatsen med Malmvägen i Kiruna. Norrbottens länstrafik kör buss #91 mellan Kiruna och Riksgränsen. Nikkaluokta express kör en rutt mellan Kiruna och Nikkaluokta som alltid stannar vid Kiruna flygplats. Visit Abisko erbjuder en dörr-till-dörr-shuttle till hotell i Kiruna, Abisko och Björkliden.

Foto: Stahlkocher/cc by-sa 3.0/wikimedia(image cropped)

Adress: Flygfältsvägen, Kiruna

Telefon: +46 10 109 46 00

Internet: www.swedavia.com/kiruna

Email: info@kirunaairport.se

Lokaltrafik



Inom Kiruna centrum är det promenadavstånd till de flesta platser. Kommunikationerna i länet är väl utbyggda, något som är nödvändigt i

ett område med miljontals av djupa skogar, forsande älvar och vildmark som skiljer städer och byar från varandra. Länstrafiken i Norrbotten AB är huvudman för all kollektivtrafik med buss i Norrbotten och reser mellan byarna.

Foto: Suprakawaii/cc by-sa 4.0/wikimedia(image cropped)

Adress: Kiruna busstation, Gruvvägen 5, Kiruna

Internet: ltnbd.se/en/plan-trip

Email: lanstrafiken@ltnbd.se

Taxi

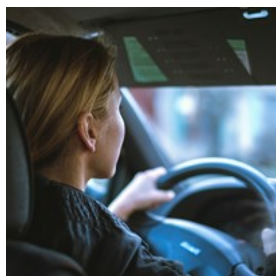

Taxi i Kiruna är säkert och nyttjar taxameter. Ibland kan det vara svårt att hitta en bil på gatan, även i centrum.

Foto: Jan Baborák/unsplash

Telefon: +46 70 400 40 93

Internet: taxikiruna.com

Apotek

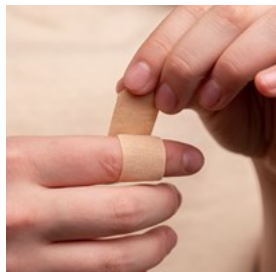

Du kan hitta Kronans Apotek i Kiruna C (tidigare Gallerian).

Foto: Diana Polekhina/unsplash

Adress: Kronans Apotek, Torggatan 14A, Kiruna

Öppettider: Mån-fre 10-18, lör 10-15, sön stängt

Telefon: +46 77 161 26 12

Internet: www.kronansapotek.se/hitta-apotek/kronans-apotek

-gallerian-kiruna-1902

Telefon

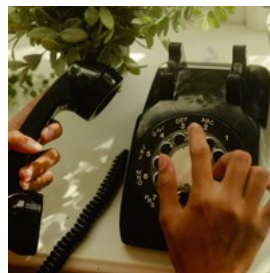

Landsnummer: +46

Riktnummer: 980

Foto: Wesley Hilario/unsplash

Elektricitet

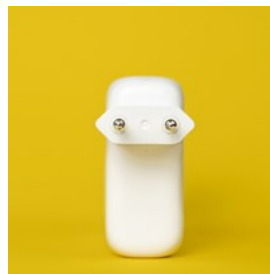

220-240V AC, 50Hz

Foto: Mika Baumeister/unsplash

Folkmängd

23 099 (2023)

Valuta

Svenska kronor, SEK

Öppettider

I Kiruna har affärerna normalt öppet måndag till fredag 10-18, lördagar 10-15.

Internet

www.visitkiruna.com
kirunalapland.se

Nyhetsidningar

Aftonbladet – www.aftonbladet.se
Expressen – www.expressen.se
Dagens Nyheter – www.dn.se
The Local – www.thelocal.se

Larmnummer

112

Turistinformation

Kiruna Lappland Turistcenter
Malmvägen 9B, Kiruna
Öppet mån-lör 10-15
+46 980 188 80



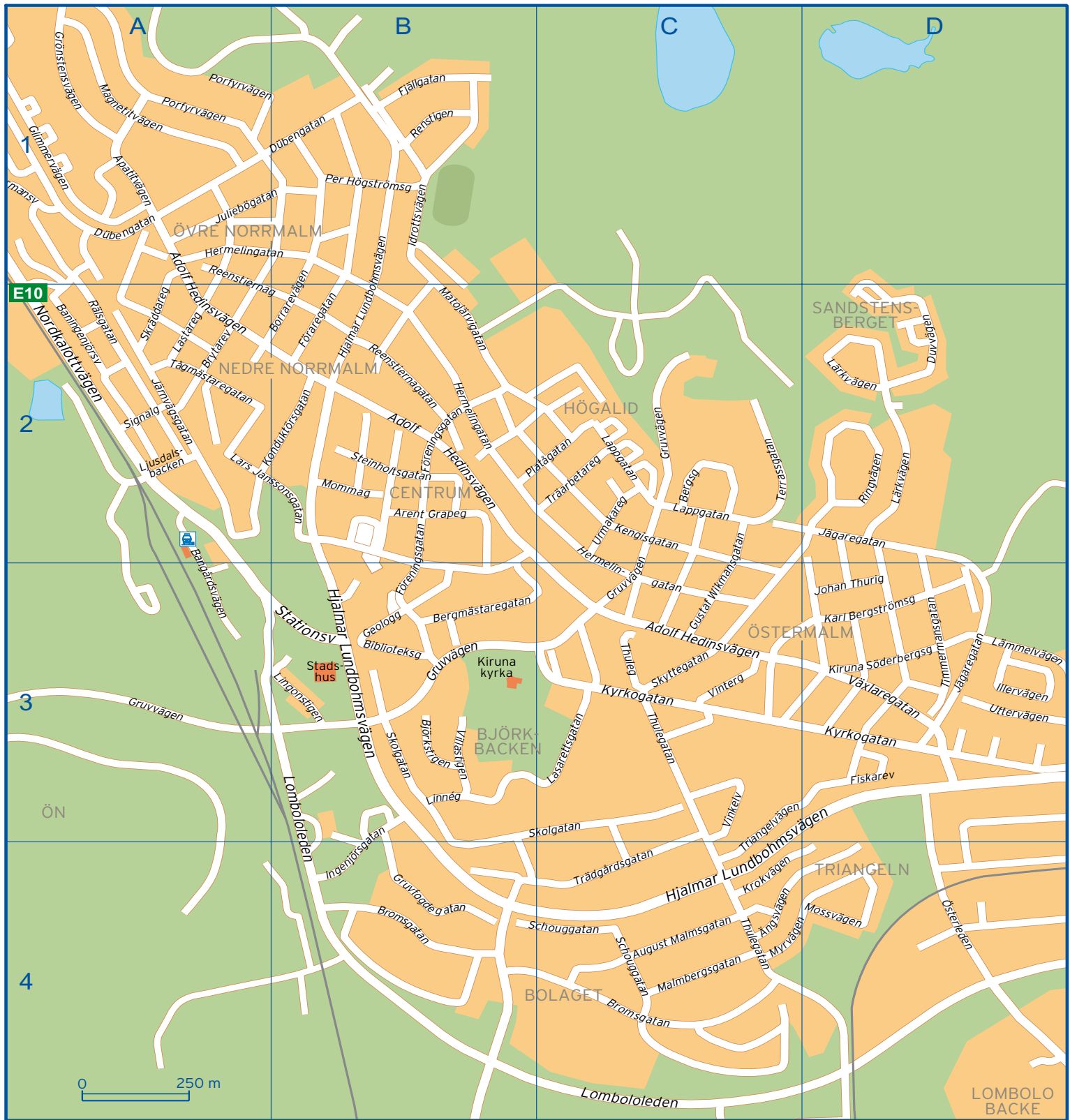

Adolf Hedinsvägen	A1 A2 B2 C3	Illervägen	D3	Per Högströmsgatan	B1
Apatitvägen		A1 Ingenjörsgatan	B3 B4	Platågatan	B2 C2
Arent Grapegatan		B2 Johan Thurigatan	D3	Porfyrvägen	A1
August Malmsgatan		C4 Juliebögatan	A1 B1	Reenstiernagatan	A1 B2
Bangårdsvägen	A2 A3	Jägaregatan	D2 D3	Renstigen	B1
Baningenjörsvägen		A2 Järnvägsgatan	A2	Ringvägen	D2
Bergmästaregatan		B3 Karl Bergströmsgata	D3	Rälsgatan	A2
Bergsgatan		C2 Kengisgatan	C2	Schouggatan	B4 C4
Biblioteksgatan		B3 Kiruna Söderbergsgata	D3	Signalgatan	A2
Björkstigen		B3 Konduktörsgatan	A2 B2	Skolgatan	B3 C3
Borrarevägen	B1 B2	Krokvägen	C4	Skräddaregatan	A2
Bromsgatan	B4 C4	Kyrkogatan	C3 D3	Skyttegatan	C3
Brytarevägen		A2 Lappgatan	C2	Stationsvägen	B3
Duvvägen		D2 Lars Janssonsgatan	A2 B2	Steinholtsgatan	B2
Dübengatan	A1 B1	Lasarettsgatan	C3	Terrassgatan	C2
Fiskarevägen		D3 Lastaregatan	A2	Thulegatan	C3 C4
Fjällgatan		B1 Lingonstigen	B3	Timmermansgatan	D3
Föraregatan		B2 Linnégatan	B3	Triangelvägen	C4 D3
Föreningsgatan	B2 B3	Ljusedalsbacken	A2	Träarbetaregatan	C2
Förmansvägen		A1 Lombololoden	B3 B4 C4	Trädgårdsgatan	C4
Geologgatan		B3 Lämmelvägen	D3	Tågmästaregatan	A2
Glimmervägen		A1 Lärkvägen	D2	Urmakaregatan	C2
Gruvfogdegatan		B4 Magnetitvägen	A1	Uttervägen	D3
Gruvvägen	A3 B3 C2 C3	Malmbergsgatan	C4	Villastigen	B3
Grönstensvägen		A1 Matojärvigatan	B2	Vinkelvägen	C3
Gustaf Wikmansgatan		C2 C3 Mommagatan	B2	Vintergatan	C3
Hermelingatan	A1 B1 B2 C2 C3	Mossvägen	D4	Växlaregatan	D3
Hjalmar Lundbohmsvägen	B1 B2 B3 C4 D3	Myrvägen	C4 D4	Ängsvägen	C4
Idrottsvägen		B1 Nordkalottvägen	A2	Österleden	D4