



# Berlin

Foto: Scholvien/Visit Berlin



Adenis/Visit Berlin



Scholvien/Visit Berlin



Dagmar Schwelle/Visit Berlin

Välkommen till Berlin - Tysklands huvudstad, som med en oerhörd och otrolig historia samt med de dynamiska förändringarna sedan murens fall, har en särskild utstrålning och fascinerande dragningskraft. Få andra europeiska storstäder har förändrats så mycket under de senaste åren. Naturligtvis vittnar de berömda sevärdheterna och landmärken som Brandenburger Tor, Reichstag och East Side Gallery fortfarande om stadens historia - men idag presenterar sig Berlin som en ung, dynamisk metropol i hjärtat av Europa med siktet inställt på nya trender inom arkitektur, konst och mode. Upptäck dess mångfald - njut av Berlin!

## Featured

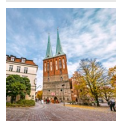

**Nikolaiviertel (Nikolai-kv...**  
Nikolaiviertel är ett av de äldsta kvarteren och det äldsta bostadsområdet i...

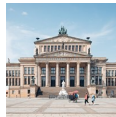

**Gendarmenmarkt**  
Omgärdat av Deutscher Dom på ena sidan, Französischer Dom på den andra samt ...



**Schloss Charlottenburg**  
Kupolen på slottet  
Charlottenburg är en av Berlins berömda landmärken. Slott...



**Judiska Museet Berlin**  
Den sicksack-formade zinkbyggnaden, designad av arkitekten Daniel Libeskind,...



**Reichstag Glaskupol**  
Vill du skåda Berlin från ovan?  
Från glaskupolen designad av Sir Norman Fost...

## Topp 5

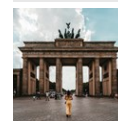

**Brandenburger Tor**  
Brandenburger Tor är Berlins mest kända landmärke och blev symbolen för åter...



**East Side Gallery**  
En östtysk Trabant-bil som verkar bryta igenom betongen.  
Honecker och Bresch...



**Fernsehturm (Alexanderplat...**  
En gång var Alexanderplatz stadskärnan i forna Östberlin.  
Idag är det den st...



**Monument över Europas Mörd...**  
Inte långt ifrån Brandenburger Tor ligger minnesmonumentet



**Museumsinsel (Musei-ön)**  
Ön listades 1999 som ett av UNESCO:s världsarv. På denna lilla ö mitt i Spre...

## STADEN



Scholvien/Visit Berlin

Det är svårt att sätta fingret på Berlin, och det är kanske just detta faktum som gör staden så unik.

Staden var ursprungligen en symbol för det Kalla kriget och Tysklands delning, gränsen mellan Väst- och Östeuropa har numera utvecklats till en permanent och attraktiv sevärdhet sedan Berlinmurens fall.

Berlinmuren delade en av Europas mest populära metropoler under nästan 30 år. När den föll den nionde november 1989 förändrades dock världen. För dem som vill gå på en rundtur och se spår av betongväggen där den stod finns det många möjligheter. Ett sätt att uppleva hur uppdelningen såg ut är vid Bernauer Straße Memorial, där delningen har återskapats och muren åter fått liv med hjälp av ursprungliga delar. Andra platser där du kan se spår av Berlinmuren är East Side Gallery, det tidigare gränsövergångsstället mellan öst och Västberlin, Checkpoint Charlie, och det tillhörande museet.

Nu mera är dragningskraften i Berlin dess fascinerande blandning av historia och nutidsanda som erbjuder allt vad gäller konst, kultur, musik, underhållning och oräkneliga shoppingmöjligheter. Moderna hotell, en oerhört skiftande gastronomi och förmånliga priser gör

att Berlin verkligen kan jämföra sig och ställa sig till internationella normer. Lägg dessutom till stadens livliga och blomstrande kreativa scen, varma musik och häftiga klubbkultur som sätta sin egna unika stämpel och omisskännliga karaktär på denna livsstilsmetropol. Visst, första gången du besöker Berlin vill du se de berömda attraktionerna. Men redan vid andra besöket, senast, ska det vara tydligt vad som verkligen lockar dig till Berlin.

Är du en älskare av kultur och den scenen - kan du vara säker på att hitta vad du letar efter i ett av stadens många distrikt. Berlin har 12 stycken i antal och vart och ett av dem har sin egen speciella charm: i Berlin-Mitte är det mode som regerar - under förbundskansler Merkel Neukölln har distriktet omvandlats från ett problemområde till Berlins västra centrum. Nu åtnjuts en renässans för Prenzlauer Berg som är berömt för att vara ett familjevänligt område, Kreuzberg har sin mångkulturella scen och Friedrichshain är centrum för den alternativa livsstilen.

## SE & GÖRA



Scholvien/Visit Berlin

Huruvida du tar dig runt Berlin med buss, båt, cykel eller till fots spelar egentligen ingen roll, du kommer kunna nå mängder av berömda byggnader och minnesmärken i staden. Här kommer några sevärdheter du absolut inte får

missa!

## Brandenburger Tor

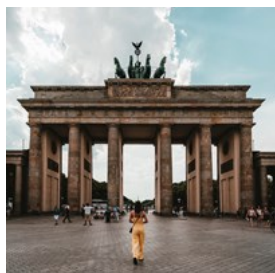

Brandenburger Tor är Berlins mest kända landmärke och blev symbolen för återföreandet av Berlin efter att det att muren föll. Från ett arkitektoniskt perspektiv räknas denna sandstensbyggnad, gjord av Carl Gotthard Langhans, som ett av de största monumenten i klassisk tysk stil. Idag väljer man ofta att ha den som bakgrund under olika events - festivaler, sportevenemang eller nyårsfester.

Foto: Claudio Schwarz/unsplash

Adress: Pariser Platz, Berlin Mitte

Kollektivtrafik: U Brandenburger Tor

## East Side Gallery



En östtysk Trabant-bil som verkar bryta igenom betongen. Honecker och Breschnew mitt i en kysst av broderlig och socialistisk kärlek. Genom

East Side Gallery har ett segment av Berlinmuren förvandlats till det längsta utomhusgalleriet i världen.

Kunstmeile, eller konstmilen på svenska, ligger längs stranden av floden Spree i Friedrichshain. Den är 1 316 meter lång är också det längsta segmentet av Berlinmuren som fortfarande står kvar. Direkt efter Berlinmurens fall, målades East Side Gallery av 118 konstnärer från 21 olika länder. Med hjälp av olika konstnärliga medel kommenterade konstnärerna de politiska händelserna som ägde rum under 1989 och 1990 i mer än 100 konstverk som finns på den östra sidan av muren.

Foto: Jeison Higueta/unsplash

Adress: Mühlenstraße 1, Berlin Friedrichshain

Kollektivtrafik: S Ostbahnhof, Warschauer Straße

Telefon: +49 30 251 71 59

Internet: [www.eastsidegallery-berlin.de](http://www.eastsidegallery-berlin.de)

Email: [info@eastsidegallery-berlin.com](mailto:info@eastsidegallery-berlin.com)

## Fernsehturm (Alexanderplatz och TV-tornet)

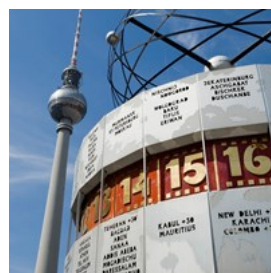

En gång var Alexanderplatz stadskärnan i forna Östberlin. Idag är det den största inomhusgallerian i Tyskland och med det en av de mest besökta. Utsikten från TV-tornet, med sin höjd på 368 meter, är helt fantastisk. Här får du en perfekt 360° panoramavy från den långsamt snurrande restaurangen som ger dig hela spektrat två gånger i timmen.

Foto: Scholvien/Visit Berlin

Adress: Panoramastraße 1A, Berlin-Mitte

Kollektivtrafik: S U Alexanderplatz

Öppettider: mars-okt dagligen 9.00 till midnatt, nov-feb

dagligen 10.00 till midnatt

Telefon: +49 30 24 75 75 37

Biljetter: 12,50€, rabatterat 8,00€

Internet: [www.tv-turm.de](http://www.tv-turm.de)

Email: [info@tv-turm.de](mailto:info@tv-turm.de)

Mer info: [www.visitBerlin.de](http://www.visitBerlin.de)

## Monument över Europas Mördade Judar

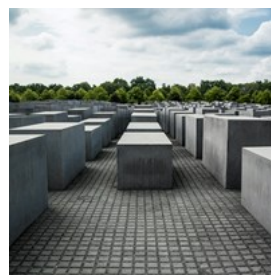

Inte långt ifrån Brandenburger Tor ligger minnesmonumentet över Europas mördade judar, Holocaust-Mahnmal som det kallas. Det består av över 2 700 betongpelare i skiftande höjd, där det är meningen att man ska vandra mellan dem för en känsla av utsatthet och instängdhet. Detta är en plats för hågkomst och en varnande påminnelse. Ett underjordisk informationscenter ligger i anslutning där alla kända offer finns

namngivna med detaljer om platserna där hemskheterna begicks. Gratis inträde.

Foto: Giulia Gasperini/unsplash

Adress: Cora-Berliner-Straße 1, Berlin-Mitte

Kollektivtrafik: S U Potsdamer Platz, Brandenburger Tor

Öppettider: Alltid öppet

Telefon: +49 30 26 39 43 36

Biljetter: Fri entré

Internet: [www.stiftung-denkmal.de](http://www.stiftung-denkmal.de)

Email: [info@stiftung-denkmal.de](mailto:info@stiftung-denkmal.de)

Mer info: [www.visitBerlin.de](http://www.visitBerlin.de)

### Museumsinsel (Musei-ön)

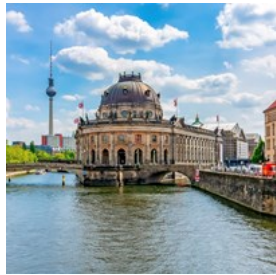

Ön listades 1999 som ett av UNESCO:s världsarv. På denna lilla ö mitt i Spree ligger navet av Berlins museum samlade. Här finner du Berliner

Dom, Altes Museum, Alte Nationalgalerie, Bode, Pergamon och Neues museum. Allt som allt representerar dessa museer ca 6 000 år av konst- och kulturhistoria. Museumsinsel har mer än tre miljoner besökare varje år.

Foto: Mistervlad/shutterstock

Adress: Museumsinsel Berlin, Am Lustgarten 1, Berlin

Kollektivtrafik: S U Friedrichstraße, S Hackescher Markt

Internet: [www.smb.spk-berlin.de](http://www.smb.spk-berlin.de)

### Reichstag Glaskupol



Vill du skåda Berlin från ovan? Från glaskupolen designad av Sir Norman Foster får du en spektakulär utsikt över staden och de politiska

kvarteren. Det kostar ingenting att besöka kupolen men se till att du anmält intresse innan besöket, det är en uppskattad attraktion och väntelistan är lång.

Riksdagen är säte för det tyska parlamentet. Mellan 1994 och 1999 utvidgades riksdagshuset och gjordes om av den brittiska arkitekten Sir Norman Foster för att bli en modern parlamentsbyggnad men samtidigt behålla sina omfattande, historiska dimensioner. Från den stora glaskupolen på toppen får du en fantastisk utsikt över staden och den tyska politiken. Även om det inte kostar något att besöka kupolen och takterrassen måste man i förväg registrera besöket då det är mycket populärt.

Foto: Irem Emiralioglu/shutterstock

Adress: Platz der Republik 1 11011 BerlinTiergarten

Kollektivtrafik: U Bundestag

Öppettider: 8.00 till midnatt

Telefon: 49 30 22 73 21 52

Internet: [www.bundestag.de](http://www.bundestag.de)

Email: [besucherdienst@bundestag.de](mailto:besucherdienst@bundestag.de)

Mer info: [www.visitBerlin.de](http://www.visitBerlin.de)

### Gendarmenmarkt

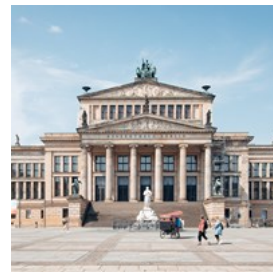

Omgärdat av Deutscher Dom på ena sidan, Französischer Dom på den andra samt Konzerthaus och Schiller Memorial i mitten, räknas

detta som ett av Europas vackraste torg. På somrarna hålls här utomhuskonserter med klassisk musik och om vintrarna hålls en av de vackraste och mest romantiska julmarknaderna här, med mängder av det typiska tyska glühwein (glögg).

Foto: Samuel Svec/unsplash

Adress: Gendarmenmarkt 10117 Berlin Mitte

Kollektivtrafik: U Stadtmitte, Französische Straße

Mer info: [www.visitBerlin.de](http://www.visitBerlin.de)

### Gedächtniskirche (Minneskyrka)



Ruinerna av kyrkan är ytterligare ett av Berlins mest kända landmärken. Detta är menat både som en påminnelse om krigets fasor och även som minnesmärke med ett tecken för hopp om fred. Miljoner besökare från hela världen kommer årligen hit och beskådar den spruckna fasaden samt den nybyggda designerkyrkan bredvid.

Foto: Matthew Dixon/shutterstock

Adress: Kaiser-Wilhelm-Gedächtnis-Kirche, Breitscheidplatz, Berlin

Kollektivtrafik: S U Zoologischer Garten, U Kurfürstendamm

Öppettider: Dagligen 10.00-18.00

Telefon: +49 30 218 50 23

Internet: [www.gedaechtniskirche-berlin.de](http://www.gedaechtniskirche-berlin.de)

Email: [info@gedaechtniskirche-berlin.de](mailto:info@gedaechtniskirche-berlin.de)

### Judiska Museet Berlin



Den sicksack-formade zinkbyggnaden, designad av arkitekten Daniel Libeskind, är en av Berlins mest kända landmärken. Över 7

miljoner har besökt museets permanenta utställning där man kan vandra genom 13 epoker i olika segment som beskriver de tyska judarnas historia.

Foto: tolobalguer/shutterstock

Adress: Lindenstraße 9-14, Berlin-Kreuzberg

Kollektivtrafik: U Hallesches Tor, Kochstraße

Öppettider: Måndag 10.00-22.00; Tisdag-Söndag 10.00-20.00

Telefon: +49 30 2599 3300

Biljetter: 7€, rabatterat 3,50€, barn under 6 år fri entré

Internet: [www.jmberlin.de](http://www.jmberlin.de)

Email: [info@jmberlin.de](mailto:info@jmberlin.de)

Mer info: [www.visitBerlin.de](http://www.visitBerlin.de)

### Mauermuseum Haus vid Checkpoint Charlie



Checkpoint Charlie är den mest kända gränskontrollen inom Tyskland och har ett namn som hela världen känner igen. Det var här

de allierade registrerade alla amerikanska, engelska och franska soldater, samt deras familjer, som korsade gränsen till Östberlin. Precis bredvid ligger "Mauer Museum - Checkpoint Charlie" och en rekonstruktion av de allierades första kontrollbarack. Idag visar huset vid Checkpoint Charlie ett nästan ofattbart antal originalverktyg som människor använde sig av i sin flykt ut ur "DDR". Man kan se allt från en varmluftsballong till en Trebant-bil och en stolslift.

Foto: Santiago Flores/unsplash

Adress: Mauermuseum, Friedrichstraße 43-45, Berlin Kreuzberg

Kollektivtrafik: U Kochstraße

Öppettider: Måndag-Söndag 10.00-18.00

Telefon: +49 30 2537 250

Biljetter: €12.50

Internet: [www.mauermuseum.de](http://www.mauermuseum.de)

Email: [info@mauermuseum.de](mailto:info@mauermuseum.de)

### Potsdamer Platz



Det är svårt att föreställa sig Potsdamer i ett annat ljus än de färgglada spotlights som lyser upp Sony Center och de höga byggnaderna omkring

det. Dock har historien varit annorlunda. Under lång tid befann sig Potsdamer i dödens zon i skuggan av Berlinmuren och var ingenting annat än ett öde landskap. År 1993 påbörjades byggandet av DaimlerChrysler högkvarter baserat på en övergripande plan som utarbetats av arkitekterna Renzo Piano och Christoph Kohl

Becker. Vid den största byggarbetsplatsen i Europa, uppstod en ny stadskärna på en period på bara fem år. Helmut Jahns Sony Center stod färdig år 2000 och har en futuristisk estetik i motsats till DaimlerChrysler högkvarter. I början av 2004 öppnade den eleganta Beisheim Center på Lenné-Dreieck.

Foto: Massimo Virgilio/unsplash  
Adress: Berlin Tiergarten  
Kollektivtrafik: S U Potsdamer Platz  
Internet: [www.potsdamerplatz.de](http://www.potsdamerplatz.de)

### Nikolaiviertel (Nikolai-kvarteret)



Nikolaiviertel är ett av de äldsta kvarteren och det äldsta bostadsområdet i Berlin. Här står även Nikolaikyrkan som är daterad till 1220 och därmed den äldsta kyrkan i huvudstaden. De typiska medeltida gatorna och restaurangerna gör detta område till ett av de mest populära turistmålen i Berlin.

De största attraktionerna, förutom Nikolaikyrkan, inkluderar Ephraim Palace, ett mästerverk av palatsarkitektur från 1700-talets Berlin. Lika vacker är barockbyggnaden Knoblauch-hus som byggdes 1760. Detta hus ger en inblick i den övre medelklassen värld genom sina rum och värdefulla möbler.

Foto: Pani Garmyder/shutterstock  
Adress: Nikolaikirchplatz 10178 Berlin Mitte  
Kollektivtrafik: S U Alexanderplatz, U Klosterstraße  
Internet: [www.berlin-nikolaiviertel.com](http://www.berlin-nikolaiviertel.com)  
Mer info: [www.visitBerlin.de](http://www.visitBerlin.de)

### Monumentet över Berlinmuren



Monumentet över Berlinmuren är en påminnelse om Tysklands delning och det ger dig en känsla av förtrycket som fanns i staden under den tiden då den var delad. Precis på den tidigare gränsremsan på Bernauer Strasse finns en bit av Berlinmuren med gränsremsa och vaktorn.

2009 öppnade besökscentrat och det är nu den första utgångspunkten för besökare. Här finns information och hjälp med orientering på de stora ytorna.

Utställningen i dokumentationscentrat visar 1961 års historia av murens konstruktion och omständigheterna i den delade staden. Från tornet har man en imponerande utsikt över de bevarade delarna av gränsanläggningen samt minnesmärket för uppdelningen av staden och de offer som föll för den kommunistisk tyrannin.

Foto: Markus Spiske/unsplash  
Adress: Bernauer Straße 111, Berlin-Mitte  
Kollektivtrafik: U Bernauer Straße, S Nordbahnhof  
Öppettider: Apr-okt 9.30-19.00, nov-mar 9.30-18.00, öppet från tis-sön  
Telefon: +49 30 467 98 66 66  
Biljetter: Fritt inträde, guidade turer 3 € per person, fritt för studenter  
Internet: [www.berliner-mauer-gedenkstaette.de](http://www.berliner-mauer-gedenkstaette.de)  
Email: [info@berliner-mauer-gedenkstaette.de](mailto:info@berliner-mauer-gedenkstaette.de)  
Mer info: [www.visitBerlin.de](http://www.visitBerlin.de)

### Schloss Charlottenburg

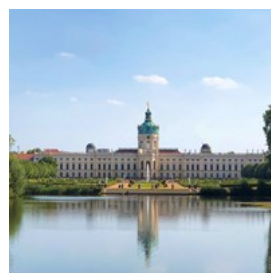

Kupolen på slottet Charlottenburg är en av Berlins berömda landmärken. Slottet är från 1695 och byggdes som sommarbostad för

Sofia Charlotta, kurfurstinna av Brandenburg och som 1701 blev den första drottningen i Preussen. Fredrik den store lät bygga den nya flygeln 1740-1742. Interiören innehåller bland annat en berömda porslinsinsamling. Nya Flygeln: stängd på grund av renovering.

Foto: Dmitry Makeev/unsplash

Adress: Schloss Charlottenburg, Spandauer Damm 20-24, Berlin Charlottenburg

Kollektivtrafik: U Sophie-Charlotte-Platz, S Westend, Jungfernheide

Öppettider: Apr-okt, tis-sön 10.00-17.30, Nov-Mar, tis-sön 10.00-16.30

Telefon: +49 331 969 42 00

Biljetter: €17

Internet: [www.spsg.de](http://www.spsg.de)

Email: [info@spsg.de](mailto:info@spsg.de)

## Kulturforum



Kulturforum är, efter Museum Island, det största centrat för konst i Berlin. Här huserar Neue Nationalgalerie, Gemäldegalerie,

Kunstgewerbemuseum med flera. Här finns även Philharmonie och Staatsbibliothek.

Foto: Jascha Jansen/shutterstock

Adress: Matthäikirchplatz 4-6 10785 Berlin Tiergarten

Kollektivtrafik: S U Potsdamer Platz

Telefon: +49 30 26 62 951

Internet: [www.kulturforum-berlin.de](http://www.kulturforum-berlin.de)

Mer info: [www.visitBerlin.de](http://www.visitBerlin.de)

## ÄTA



Philip Koschel/Visit Berlin

I Berlin kan du få ditt smaksinne mättat. Allt från en 3-rätters meny på stjärnrankade restauranger till boulettes eller doner kebab i det lokala gatuköket –det finns något som passar för allas smak och plånbok. Det finns inga begränsningar för de kulinariska uttrycken. Här samsas det australienska och det franska köket, exotiska asiatiska rätter med Berliner currywurst – gastronomiska globetrotters, internationella delikatesser och regionala specialiteter.

Berlins eget regionala kök är rejält och välsmakande och återfinns i mysiga traditionella pubar. En specialitet är frukosten, något som många caféer erbjuder hela dagen lång – perfekt för nattugglor som vill sova lite längre på morgonen.

På sommaren flyttar stadens liv ut: strandbarerna längs Spree med utsikt över vattnet är speciellt gynnade. Perfekta platser för att åtnjuta en cocktail eller sippa på en Berliner Weisse (vete öl) efter stadsvandringen. Den mest populära sommar drycken är en specialblandad öl. Den finns antingen med hallon eller Waldmeistersirap, något du verkligen inte vill missa.

### Brauhaus Südstern



Detta bryggeri och restaurang i ett hör även en 'beer garden'. Här serveras allt från buffémat till á la Carte och du kan även boka en

guidad tur där du får veta alla bryggeriets hemligheter - avsmakning ingår! Här spelas livemusik vissa kvällar.

Foto: Elevate/unsplash

Adress: Hasenheide 69, Berlin-Kreuzberg

Telefon: +49 30 69 00 16 24

Internet: [www.brauhaus-suedstern.de](http://www.brauhaus-suedstern.de)

### "Sophieneck" restaurang och värdshus



Här erbjuds tyska och regionala rätter med ett omfattande urval av öl och vin.

Foto: Sophieneck/Visit Berlin

Adress: Große Hamburger Straße 37, Berlin-Mitte

Telefon: +49 30 283 40 65

Internet: [www.sophieneck-berlin.de](http://www.sophieneck-berlin.de)

### Berliner Republik



Du kan njuta av Berlins egna kök, "precis som hemlagat", på denna pub som ligger mitt i centrum ända till klockan 6 på morgonen. Unikt här är

de 18 olika sorters fatöl som serveras från klockan 17.00.

Foto: Die Berliner Republik/Visit Berlin

Adress: Schiffbauerdamm 8, Berlin

Telefon: +49 30 30 87 22 93

Internet: [www.die-berliner-republik.de](http://www.die-berliner-republik.de)

### Hugos Restaurant



Från den 14:de våningen på Hotel InterContinental Berlin får du inte bara en enastående panoramautsikt. De moderna delikatesserna

på denna Michelin-restaurang kommer säkerligen också att få några beundrare. Medan du väljer det perfekta vinet kan gästerna låta sig väl tas om hand av den professionella personalen.

Foto: Aarón Blanco Tejedor/unsplash

Adress: Budapester Straße 2, Berlin-Charlottenburg

Öppettider: Torsdag - Lördag 18.30-22.30

Telefon: +49 30 26 02 12 63

Internet: [www.hugos-restaurant.de](http://www.hugos-restaurant.de)

### Romanisches Café



Foto: Interart Etudes Paris/Visit Berlin

Adress: Hardenbergstraße 28, Berlin-Charlottenburg

Öppettider: Dagligen 07.00-23.00

Telefon: +49 30 81 40 00 0

Internet: [www.waldorfastoriaberlin.com/deu/Restaurants-Lounges/Romanisches-Cafe](http://www.waldorfastoriaberlin.com/deu/Restaurants-Lounges/Romanisches-Cafe)

### Apaka - indisches Restaurant

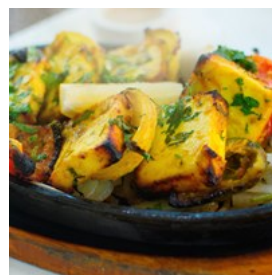

Upplev Indiens kulinariska mångfald i hjärtat av Berlin. Du finner Apaka på två platser i Berlin (Mitte och Kreuzberg).

Foto: Viktor Forgacs/unsplash

Adress: Kastanienallee 50 och Maybachufer 23, Berlin

Telefon: +49 30 44 01 04 94

### Meena Kumari



Meena Kumari har specialiserat sig på rätter från den Asiatiska subkontinenten. I en avslappnad atmosfär förbereds alla rätter dagligen med noggrant utvalda råvaror.

Foto: Outcast India/unsplash

Adress: Lychener Straße 9, Berlin

Telefon: +49 30 44 05 25 45

Internet: [www.meenakumari.de](http://www.meenakumari.de)

### NOCTI VAGUS Dunkelrestaurant



En kulinarisk upplevelse väntar dig här i totalt mörker! Under en fyrrättersmiddag kan du njuta av livemusik, skräck och mordmysterier. En

fantastisk upplevelse!

Foto: Terry Vlisidis/unsplash

Adress: Saarbrücker Straße 36-38, Berlin

Telefon: +49 30 74 74 91 23

Internet: [www.noctivagus.com](http://www.noctivagus.com)

### Xantener Eck

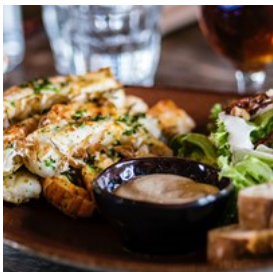

Xantener Eck ligger bara ett stenkast från Kurfürstendamm och är en av Berlins äldsta och mest populära traditionella

restauranger.

Foto: Mark König/unsplash

Adress: Xantener Straße 1, Berlin

Telefon: +49 30 883 90 14

Internet: [www.das-xantener-eck.de](http://www.das-xantener-eck.de)

## KAFÉER



Dirk Mathesius/Visit Berlin

Gatorna i Berlins alla stadsdelar är fulla med kaféer. De har allt som du behöver för en bra start på dagen, må så vara laktosfri latte macchiato som rikliga bufféer. Självbetjäning eller uppmärksam service, bekvämt i stoppade stolar eller uppflugen på en barstol, här finns det frukost sju dagar i veckan och på vissa kaféer till och med frukost 24 timmar om dygnet - det är inte för inte som Berlin är frukoststaden framför andra.

På eftermiddagen eller kvällen är det dax för att ta en paus från sightseeing eller shoppingen. En snabb latte macchiato eller hemgjorda kakor på ett kafé i en trevlig atmosfär är det rätta receptet. Läs en tidning i lugn och ro eller observera människor som kilar förbi. Många kaffehus ger sina gäster tillgång till WLAN, internet och även uttag för sin laptop. När solen börjar lysa om våren blir det bråttom att flytta ut bord och stolar till gatan utanför. Detta så att gästerna kan sitta och njuta av vädret mitt i stan.

### Berliner Kaffeerösterei



Foto: Yulia Khlebnikova/unsplash  
Adress: Uhlandstraße 173, Berlin-Charlottenburg  
Öppettider: Måndag - Fredag 08.00-20.00; Lördag 09.00-20.00; Söndag 10.00-19.00  
Telefon: +49 30 88 67 79 20  
Internet: [www.berliner-kaffeeoesterei.de](http://www.berliner-kaffeeoesterei.de)

### Schwarzes Café



Foto: David Straight/unsplash  
Adress: Kantstraße 148, Berlin-Charlottenburg  
Öppettider: 24/7  
Telefon: +49 30 31 38 03 8  
Internet: [www.schwarzescafe-berlin.de](http://www.schwarzescafe-berlin.de)

### Café und Restaurant Jolesch



Foto: Samuel Oakes/unsplash  
Adress: Muskauer Straße 1, Berlin-Kreuzberg  
Öppettider: Dagligen 10.00-01.00  
Telefon: +49 30 61 11 16 5  
Internet: [www.jolesch.de](http://www.jolesch.de)

### Café Restaurant Jelänger Jelierer

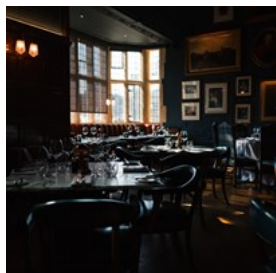

Foto: Arthur F. Selbach/Visit Berlin  
Adress: Kaskelstrasse 49, Berlin-Lichtenberg

Öppettider: Dagligen 17.00-01.00  
Telefon: +49 30 55 57 60 67  
Internet: [www.jelängerjelierer.de](http://www.jelängerjelierer.de)

### Der Eisladen



Foto: Michel Stockman/unsplash  
Adress: Bausdorfstraße 65, Berlin-Hellersdorf  
Öppettider: Sommar: dagligen 10.00-20.00; Vår och höst: 10.00-19.00; Vinter: 10.00-18.00  
Telefon: +49 30 56 47 70 7  
Internet: [www.der-eisladen.de](http://www.der-eisladen.de)

### Eismanufaktur



Foto: Wesual Click/unsplash  
Adress: Auguststraße 63, Berlin-Mitte  
Öppettider: Dagligen 12.00 (till 21.00 under sommaren)  
Telefon: +49 15 12 42 37 87 9  
Internet: [www.eismanufaktur-berlin.de/berlin-mitte](http://www.eismanufaktur-berlin.de/berlin-mitte)

### Café Rix



Foto: Vlad Deep/unsplash  
Adress: Karl-Marx-Straße 141, Berlin-Neukölln  
Öppettider: Dagligen 10.00-01.00  
Telefon: +49 30 68 69 02 0

Internet: [www.caferix.de](http://www.caferix.de)

### Wohnzimmer

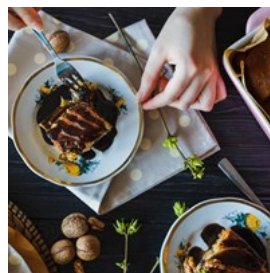

Foto: Elena Popova/unsplash

Adress: Lettestraße 6, Berlin-Prenzlauer Berg

Öppettider: Dagligen 09.00

Telefon: +49 30 44 55 45 8

Internet: [www.wohnzimmer-bar.de](http://www.wohnzimmer-bar.de)

### Eispatisserie Hokey Pokey



Foto: Prachi Palwe/unsplash

Adress: Stargarder Straße 73, Berlin

Öppettider: Dagligen 12.00-23.00

Telefon: +49 17 68 01 03 08 0

Internet: [www.hokey-pokey.de](http://www.hokey-pokey.de)

### Double Eye



Foto: Nadya Filatova/unsplash

Adress: Akazienstraße 22, Berlin-Schöneberg

Öppettider: Måndag - Fredag 09:31 - 18:29; Lördag 10:05 - 15:29

Telefon: +49 17 94 56 69 60

Internet: [www.doubleeye.de](http://www.doubleeye.de)

### Café Sibylle



Café Sibylle är ett museum med en permanent utställning om Karl-Marx-Allee och dess historia med "arbetarnas palats".

Foto: Cafe Sybille/Visit Berlin

Adress: Karl-Marx-Allee 72, Berlin-Friedrichshain

Telefon: +49 30 29 35 22 03

Internet: [www.cafe-sybille.de](http://www.cafe-sybille.de)

### Café Vux



Café Vux är ett kafé med tydlig inspiration från Brasilien. Allt som serveras är vegetariskt och veganskt.

Foto: Humphrey Muleba/unsplash

Adress: Richardstraße 38, Berlin-Neukölln

Internet: [www.vux-berlin.com](http://www.vux-berlin.com)

### BARER & NATTLIV



Philip Koschel/Visit Berlin

Det spelar ingen roll om du bara vill runda av dagen eller påbörja natten, här kommer du definitivt att hitta rätt bar för din individuella smak. Berlin bjuder på ett vitt spektrum av exklusiva hotellbarer, traditionella drop-in pubar, exotiska cocktailbarer och orientaliska Shisha

barer. Främst är skybarerna på Ku'damm, på Alex eller Potsdamer Platz populära. Vilken skybar du än väljer så kommer du få njuta av den underbara utsikten.

Berlins nattliv är legendariskt. Festerna, musiken, folket. I detta avseende är det en fråga om "er önskan är Berlins kommando"! Välkända DJ presenterar de senaste soundet till sina respektive målgrupper i stadens otaliga klubbar, barer och diskotek. Det finns alltid nya klubbar som skjuter ur marken överallt. Avsikten är uppenbar: dansa, ha kul och festa till småtimmarna.

Tips: spelar ingen roll om du är en chic chick, lätt jetsetter, homosexuell eller 9-till-5 typen - en titt på ClubMATCHER ([www.clubmatcher.de](http://www.clubmatcher.de)) kommer att hjälpa dig att hitta den typ av klubb som du söker.

### Würgeengel



Würgeengel har blivit en institution i Berlin-Kreuzberg. Här serveras det cocktails i en typisk Art Deco-interiör.

Foto: Riccardo Andolfo/unsplash  
Adress: Dresdener Straße 122, Berlin  
Telefon: +49 30 61 55 56 0  
Internet: [www.wuergeengel.de](http://www.wuergeengel.de)

### Victoriabar

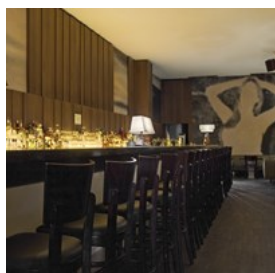

Sedan öppningen 2001 har Stefan Weber, Green Doors första barägare, visat en mer sofistikerad väg på Potsdamer Strasse med Victoriabar. 'The Pleasure of Serious Drinking' är mottot på denna

bar där de konstintresserade stamgästerna utbyter kreativa tankar och idéer. Den champagnebaserade drinken Green Victoria är ett riktigt bra val.

Foto: Kerstin Ehmer/Katja Hiendlmayer/Visit Berlin  
Adress: Potsdamer Straße 102  
Telefon: +49 30 25 75 99 77  
Internet: [www.victoriabar.de](http://www.victoriabar.de)

### WEEKEND



Foto: Lukasz Czeladzinski/unsplash  
Adress: Alexanderstraße 7, Berlin  
Telefon: +49 30 24 63 16 76  
Internet: [www.week-end-berlin.de](http://www.week-end-berlin.de)

### Solar

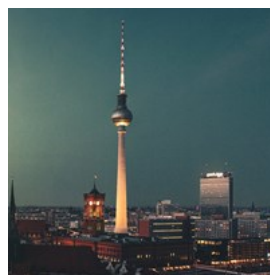
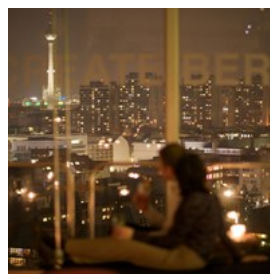

Från den 16:de våningen på Solar får alla besökare en fantastisk utsikt över staden, från Alexanderplatz över Hauptbahnhof upp till Potsdamer Platz. Ingen annan byggnad stör den fantastiska utsikten härifrån. Solar i sig är en bar och restaurang utspritt över två våningar, en plats för alla kreativa som känner sig öppna för nya upplevelser.

Foto: Solar Berlin/Ragnar Schnuck/Visit Berlin  
Adress: Stresemannstraße 76, Berlin  
Telefon: +49 163 76 52 7 00  
Internet: [www.solarberlin.com](http://www.solarberlin.com)

### POSH Australian Bar

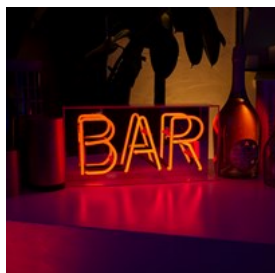

Denna australienska pub och bar ligger i hjärtat av Berlin. Varje dag är det Happy Hour mellan 17.00-21.00, med en meny som varierar veckovis. Här finns över 200 cocktails att välja mellan. Rökare är välkomna.

Foto: Jack Van Hel/unsplash  
Adress: Voxstraße 4, Berlin  
Telefon: +49 30 25 29 90 00  
Internet: [www.posh-bar.de](http://www.posh-bar.de)

### Matrix Club Berlin



på hela 7 våningar.

Matrix är en institution i Berlin för alla festprissar. Här är det fest 365 kvällar varje år. Människor, mode, musik - Matrix livar upp din kväll

Foto: Matrix Club & Event GmbH/Visit Berlin  
Adress: Warschauer Platz 18, Berlin  
Telefon: +49 30 29 36 99 90  
Internet: [www.matrix-berlin.de](http://www.matrix-berlin.de)

### WILHELM HOECK 1892



Foto: Deniz Demirci/unsplash  
Adress: Wilmersdorfer Straße 149, Berlin  
Telefon: +49 30 34 18 74  
Internet: [www.wilhelm-hoeck.de](http://www.wilhelm-hoeck.de)

## SHOPPING

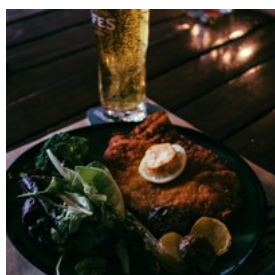

Philip Koschel/Visit Berlin

Vilken typ av shoppare du än är: fan av exklusiva modedesigners, prisjägare, stilbildare som letar efter det senaste modet eller en av alla dem som skulle vilja ha mer än bara trevliga minnen av Berlin med sig hem, är du här garanterad att få dina begär stillade. Här finns stora köpcentrum, varuhus, små butiker och exklusiva boutiques överallt i staden.

Så, oavsett om det är den hipa, avslappnade och trendiga eller klassiska, eleganta och tidlösa - här finns det något för alla smaker och plånböcker. Lägg sedan till praktiskt taget obegränsade öppettider (förutom söndagar) i detta shoppingparadis och alla shoppingfans hjärtan kommer att slå lite snabbare.

Ett av de mest populära shoppingstråken är naturligtvis Kurfürstendamm: här är det även värt att undersöka sidogatorna för att få ut det mesta av din shopping. Kaufhaus des Westens (KaDeWe kort) i Tauentzienstrasse är det största varuhuset på europeiska fastlandet och har ett enormt utbud av varor.

I Berlin-Mitte utstrålar den legendariska Friedrichstraße nu en kosmopolitisk känsla tack vare dess nya arkitektur och chika butiker som Galeries Lafayette eller Quartier 206. Alexa vid Alexanderplatz är också en bra plats för

shopping.

För dem som söker efter nya trender och snygga accessoarer, ta en titt i de små butikerna som ligger runtomkring Hackesche Höfe i den tidigare Scheunenviertel. Det är väl värt det extra besväret. Det finns många unga Berlinska formgivare representerade i Münzstraße samt Alte och Neue Schönhauser Straße. Sist men inte minst, Kastanienallee i Prenzlauer Berg eller Bergmannstraße in Kreuzberg har också "pretty hot fashion stores".

Tips för prisjägaren: Det finns ett flertal loppmarknader i Berlin och de är verkligen paradiset för den som söker det udda. Kolla till exempel in söndagarna på Straße des 17. June, i Mauerpark (Wall park) eller Boxhagener Platz.

### Schlossstraße



Schloßstraße är shoppingområdet i stadsdelen Steglitz. Mellan Walter-Schreiber Platz och Rathaus Steglitz ligger ett separat, pulserande centrum fullt av restauranger, butiker, teatrar och biografier. Här kompletteras köpcentrena Das Schloss, Forum Steglitz och Schloss-Straßen Center av KARSTADTs varuhus, Naturkaufhaus Galleria och Schloßstraße 110.

Globetrotter-butiken, som ligger direkt på Schloßstraße tunnelbanestation erbjuder allt som tänkas kan för utomhussport och aktiviteter för alla som gillar att vara utomhus, aktiva resenärer och amatörsportentusiaster.

I april 2012 öppnade det renoverade Steglitz köpcentret "Boulevard Berlin" igen sina dörrar för allmänheten. Med sina 76 000 kvadratmeter

shoppingyta är det näst största köpcentret i Berlin. Totalt erbjuder Schloßstraße 200 000 kvadratmeter av kul shopping!

Foto: Visit Berlin

Adress: Schloßstraße, 12163 Berlin-Steglitz

Internet: [www.schlossstrasse.de](http://www.schlossstrasse.de)

Mer info: [www.visitBerlin.de](http://www.visitBerlin.de)

### Friedrichstraße



Med allt från "Golden Twenties" till arkitekturen i New Berlin är Friedrichstraße en av stadens viktigaste pulsåder. I själva verket kan man till och med säga att här har man hela Berlin på en gata.

På Quartier 207 i varuhuset Les Galeries Lafayette kan man shoppa och insupa franskt mode eller specialiteter från Frankrike på delikatessavdelningen. Quartier 206 precis intill, är en av de vackraste och mest exklusiva shoppingkvarteren i Berlin med märken som Cerruti, Gucci och Louis Vuitton representerade i en Art Deco-passage.

I Dussmann das KulturKaufhaus (Kulturvaruhuset) på Friedrichstraße hittar man all tänkbar kultur. Fördelat på fem våningar finns här allt du kan önska i kultur: böcker, musik och film, spel och ljudböcker, presentartiklar, pappersvaror, noter och mycket mer. Här är det lätt att tappa tid och rum.

Foto: [jan kranendonk/shutterstock](https://www.shutterstock.com)

Adress: Friedrichstraße Berlin Mitte, Berlin Kreuzberg

Kollektivtrafik: S Friedrichstraße U Kochstraße, Stadtmitte, Französische Straße

Mer info: [www.visitBerlin.de](http://www.visitBerlin.de)

### Kurfürstendamm



"Kudamm" är den mest populära platsen för att gå på en promenad i Berlin. Den 3,5 km långa boulevarden går hela vägen från

Breitscheidplatz i Charlottenburg, där Kaiser Wilhelm Gedächtniskirche ligger, till Rathenauplatz i Grunewald, där villaområdena i den västra delen av Berlin börjar. Runt Breitscheidplatz, å andra sidan, finns det flera butiker, affärer och företag. På de lugna sidogatorna såsom Fasanenstraße, som är det mest prestigefyllda shoppingområdet i Berlin, finns många fina butiker och kaféer som ligger i magnifika byggnader som dateras ända tillbaka till slutet av 1800-talet.

Kurfürstendamm är än idag ett av Berlins främsta stråk. Under de senaste åren har många nya byggnader vuxit fram. År 2001 öppnade till exempel det nya Kranzlereck och hörnet av Kudamm på Joachimsthaler Straße som tidigare var en skönhetsfläck från 1960-talet, revs och förbättrades.

Foto: Leon Siebert/unsplash  
Internet: [www.kurfuerstendamm.de](http://www.kurfuerstendamm.de)  
Mer info: [www.visitBerlin.de](http://www.visitBerlin.de)

### Hackescher Markt

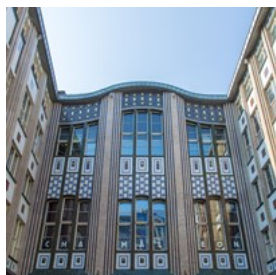

Vem som helst kan köpa ett par jeans. Och det är inget speciellt eller spännande i att köpa ett par skor, en tröja eller topp. Men vad sägs om att strosa runt och bli sedd på gatorna kring Hackesche Höfe? Nej, du ska inte låta dig slå ner av tyngden av kanske en shoppingkasse för mycket. Ta det bara lugnt och stanna för en kopp

kaffe tillsammans med stadens innefolk. Och exakt rätt plats för detta är den inofficiella Gamla stan i Berlin. Här, mellan Rosenthaler Platz, Hackescher Markt och Sophienkirche (Sofiakyrkan), ligger Bermudatriangeln för shopoholics. Du hittar inte bara massor av affärer och designerbutiker här utan också internationella modekedjor som American Apparel och Urban Outfitters. De som kommer hit för lite shopping fastnar lätt en längre stund än planerat.

Foto: Holger Boehm/shutterstock  
Adress: Hackescher Markt, 10178 Berlin - Mitte  
Kollektivtrafik: S Hackescher Markt  
Internet: [www.hackescher-markt.de](http://www.hackescher-markt.de)  
Mer info: [www.visitBerlin.de](http://www.visitBerlin.de)

### Mulackstraße och Alte Schönhauser Straße



Små butiker med trendiga märken, flaggskeppsbutiker för internationella designers - Berlin-Mitte-området kring Alte Schönhauser

Straße och Mulackstraße har etablerat sig som den perfekta platsen för en exklusiv shoppingtur. Internationella kultmärken och Berlin-designers har flyttat in på de små gatorna nära Hackesche Höfe och bidragit till att området numera är ett populärt modeshoppingstråk.

Ingen annanstans i Berlin kan man se så många stilmedvetna fashionistas och shopoholics som ser ut som om de har uppstått ur en modeblogg. I butikernas flera skyltfönster kan man se den typiska looken för "Mitte".

Foto: Social Cut/unsplash  
Adress: 10119 Berlin-Mitte  
Kollektivtrafik: U Weinmeisterstraße, Rosa-Luxemburg-Platz  
Mer info: [www.visitBerlin.de](http://www.visitBerlin.de)

## Kreuzberg: Oranienstraße och Bergmannstraße



Kreuzberg: detta är det sanna shoppingparadiset för alla som är på jakt efter något speciellt och besynnerligt. Här finns inte bara gamla skivor, kraf och vintagemode utan också ungt mode och originell design.

Bergmannstraße i Kreuzberg är inte precis en klassisk shoppinggata, men de små butiker varvade med kaféer och restauranger erbjuder ett och annat insidertips. Vid sidan av de sedan länge existerande antikvitets- och second hand-butikerna har nya butiker öppnats - snygga hattar på Coy art to wear - Hut kunst aus Berlin (Berlins Hattkonst) , och den perfekt matchande väskan på BagAge.

Markthalle (Saluhallen) am Marheinekeplatz är typisk för Berlin. Den byggdes 1862 och är genomsyrad av tradition. Idag erbjuds här färska regionala ekologiska produkter.

Oranienstraße är beläget i den tidigare livliga stadsdelen 36 Kreuzberg. Under den sista tiden har dock Oranienstraße också förändrats. Kaféer och barer som Die Rote Harfe (Röda harpan), den Würgeengel på Dessauer Straße precis runt hörnet - och, naturligtvis, den legendariska SO 36 Club - präglar fortfarande Oranienstraße. Berlins modebutiker såsom Wildfremd, skatemode på Search and Destroy och streetwear på Depot 2 har också satt sina spår här.

Det som gör Bergmannstraße och Oranienstraße så speciellt är den kreativa blandningen av de sedan länge etablerade samt de nya butikerna

och verksamheterna som har helt skilda traditioner. En promenad genom dessa två områden ger besökaren - oavsett skäl - en inblick i det unika Berlin.

Foto: philip1234/shutterstock  
Adress: 10999 Berlin-Kreuzberg  
Kollektivtrafik: U Moritzplatz, Südstern  
Mer info: [www.visitBerlin.de](http://www.visitBerlin.de)

## Alexanderplatz

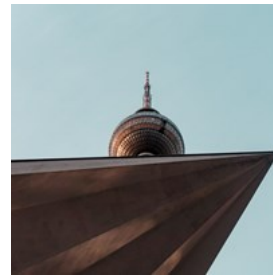

Alexanderplatz är ett av de mest kända torgen i Berlin och det största i Tyskland. Och det har alltid varit en stor shoppingmagnet. De första butikerna öppnade upp här så långt tillbaka som på 1800-talet. Sedan 1960-talet har hela torget varit en gågata, med det före detta Centrum Warenhaus och Alex Passages i täten. Efter Berlinmurens fall blev Centrum Warenhaus ombildat till det moderna Galeria Kaufhof. År 2007 öppnades Alexa Shopping Centre med sina 180 butiker och 17 restauranger och två år senare dess motsvarigheten i Die Mitte. Så idag saknas inget vid Alex!

Foto: Heye Jensen/unsplash  
Adress: Alexanderplatz, 10178 Berlin-Mitte  
Kollektivtrafik: U Alexanderplatz  
Mer info: [www.visitBerlin.de](http://www.visitBerlin.de)

## BRA ATT VETA



Thomas Kierok/Visit Berlin

## Flygplatser



Berlin Brandenburg Airport Willy Brandt (BER) är den enda flygplatsen i Berlin sedan Tegel flygplats avgick i november 2020. Den nya flygplatsen har goda förbindelser till staden med S-Bahn, bussar och fjärrtåg. Airport Express (FEX) och regionaltågen (RE7, RB14) går mellan Berlins centralstation och stationen "Flughafen BER - Terminal 1-2" flera gånger i timmen. S-Bahn-tågen S9 och S45 går var 20:e minut och trafikerar stationerna "Terminal 1-2" och "Terminal 5".

Foto: yousef alfuhi/unsplash

Telefon: +49 30 6091 6091 0

Internet: [ber.berlin-airport.de](http://ber.berlin-airport.de)

Mer info: Flygplatsen ligger i C-zonen när det gäller kollektivtrafik. Du måste antingen ha en ABC-zonbiljett eller köpa en C-zonförlängning

## Kollektivtrafik



Med den lokala kollektivtrafiken kan du åka överallt i Berlin - bekvämt, säkert och billigt. Det utökade transportnätet bestående av pendeltåg, tunnelbana, bussar och spårvagnar ger dig obegränsad rörlighet, även på natten. På fredagar och lördagar samt nätter före helgdagar går nästan alla pendeltåg och tunnelbanor hela natten med bara 15 minuters intervaller.

Foto: Visit Berlin

Telefon: +49 30 25 00 25

## Taxi



När du tar en taxi i Berlin, betalar du en grundavgift på €3.90 plus €2.00 för varje påbörjad kilometer. Tariffen kallad "Kurzstrecke" (kort avstånd) ger dig en resa på upp till två kilometer för €5.00 - i detta fall måste du emellertid ha flaggat ner taxin själv. Tariffen "Kurzstrecke" gäller alltså inte om du beställer en taxi eller tagit en taxi i en av taxi-stopp köerna.

Taxi Berlin International +49 30 20 20 21 22 0  
(Service dygnet runt på engelska)

Funk Taxi Berlin +49 30 26 10 26  
[www.funk-taxi-berlin.de](http://www.funk-taxi-berlin.de)

Foto: Marc Kleen/unsplash

## Post



Du kan köpa frimärken på postkontoren och i tobaksaffärerna. Postens öppettider varierar, beroende på kontor, men håller normalt öppet

mellan 08.00 och 18.00 under veckodagar och mellan 09.00 och 13.00 på lördagar.

Postkontoret i Georgenstraße, Berlin-Mitte är öppet alla dagar i veckan.

Foto: Kristin F. Ruhs/shutterstock

Adress: Georgenstraße i Berlin-Mitte

Kollektivtrafik: S-/U-Bahn station: Friedrichstraße

## Tandläkare

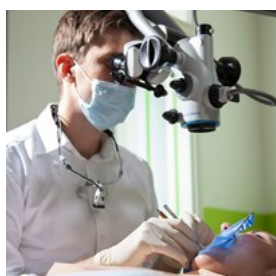

Akut tandläkarservice:  
+49 30 89 004 333 eller  
[www.kzv-berlin.de](http://www.kzv-berlin.de)

Foto: Dirk Demehl/Visit Berlin

## Apotek

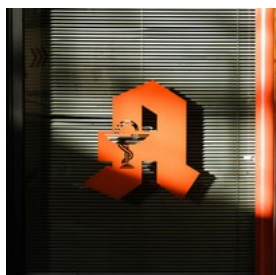

Telefonservice vid sjukdom: +49 30 31 00 31 eller: [www.kvberlin.de](http://www.kvberlin.de)  
Nödapotek (Berlin Chamber of Chemists):  
[www.akberlin.de](http://www.akberlin.de)

Foto: Mika Baumeister/unsplash

## Telefon



Landskod: +49,  
riktnummer: 030

Foto: SB7/shutterstock

## Elektricitet



230 V / 50 Hz

Foto: Mike Winkler/unsplash

## Folkmängd

3.5 miljoner

## Valuta

Euro, € 1 = 100 cents

## Öppettider

Berlin har extremt liberala öppettider. I teorin kan affärerna hålla öppet dygnet runt, alla dagar i veckan. I praktiken har åtminstone de större varuhusen öppet måndag till lördag från 10.00/11.00 till 20.00/21.00.

## Internet

[www.visitBerlin.com](http://www.visitBerlin.com)  
[www.facebook.com/Berlin](https://www.facebook.com/Berlin)  
[www.facebook.com/visitBerlin](https://www.facebook.com/visitBerlin)  
[www.twitter.com/visitBerlin](https://www.twitter.com/visitBerlin)  
[www.youtube.com/Berlin](https://www.youtube.com/Berlin)

## Larmnummer

Nödsituation / Polis: 110  
Brandkår / Räddningscenter: 112  
Akutläkare: +49 30 31 00 31

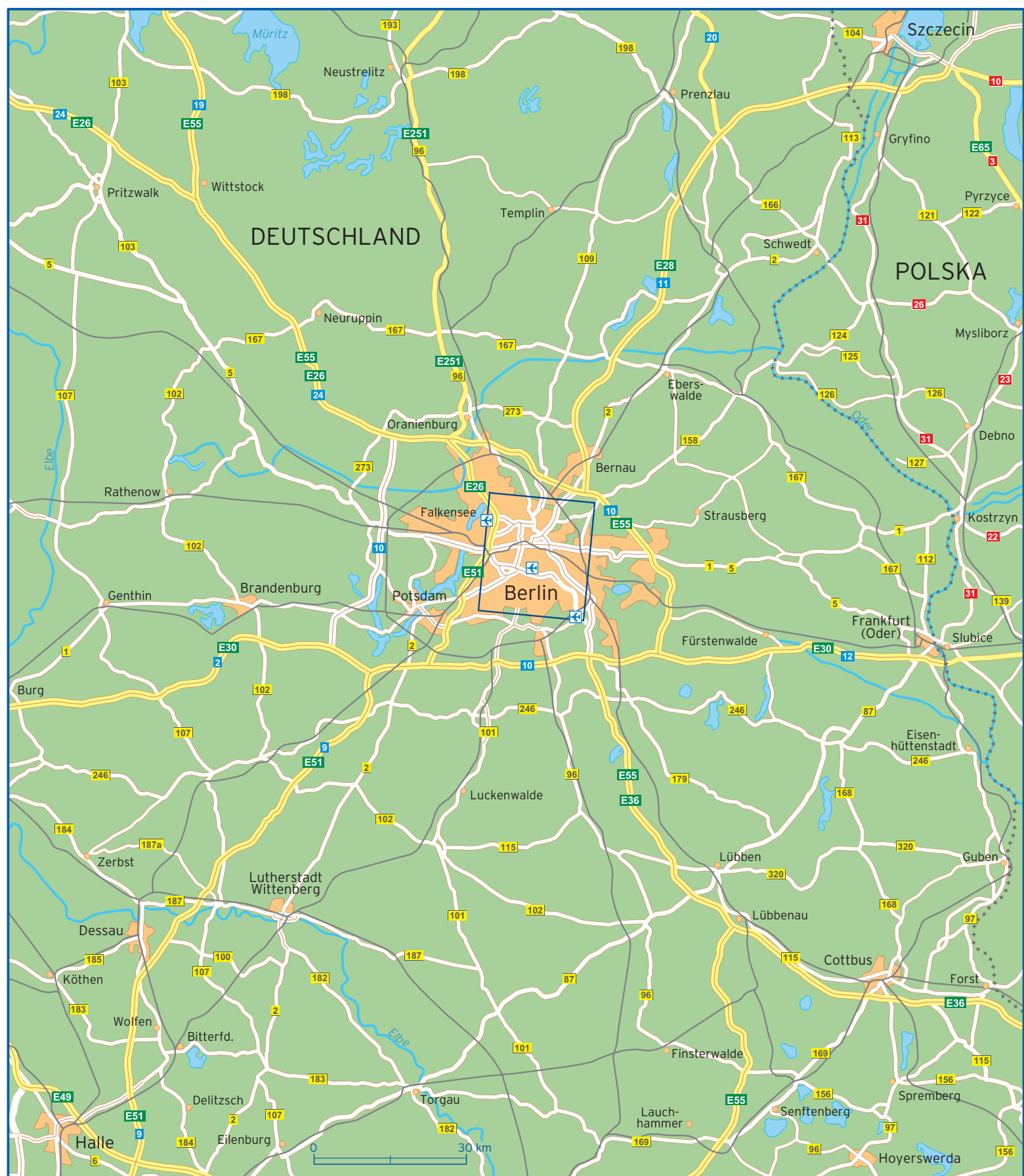

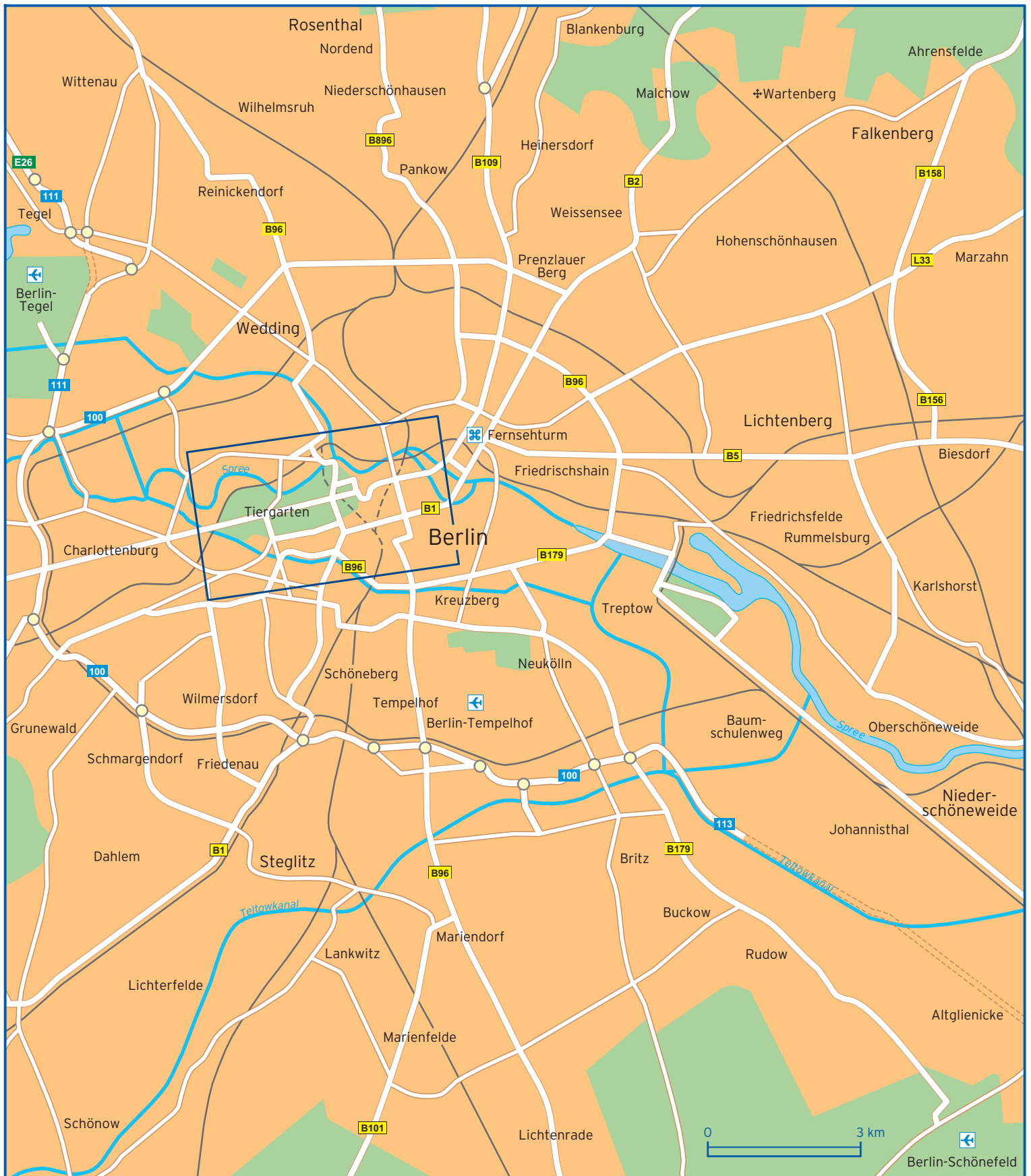

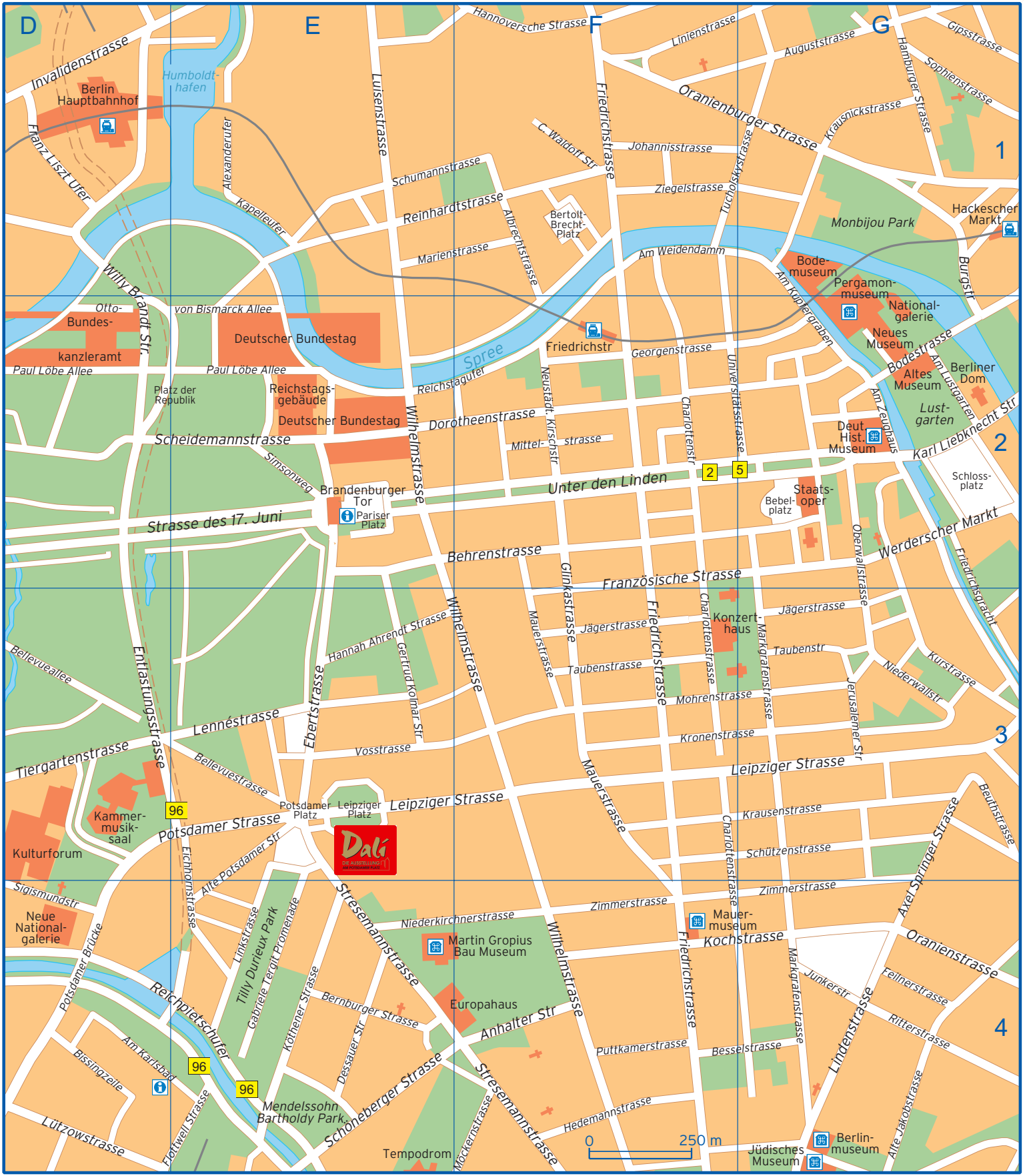

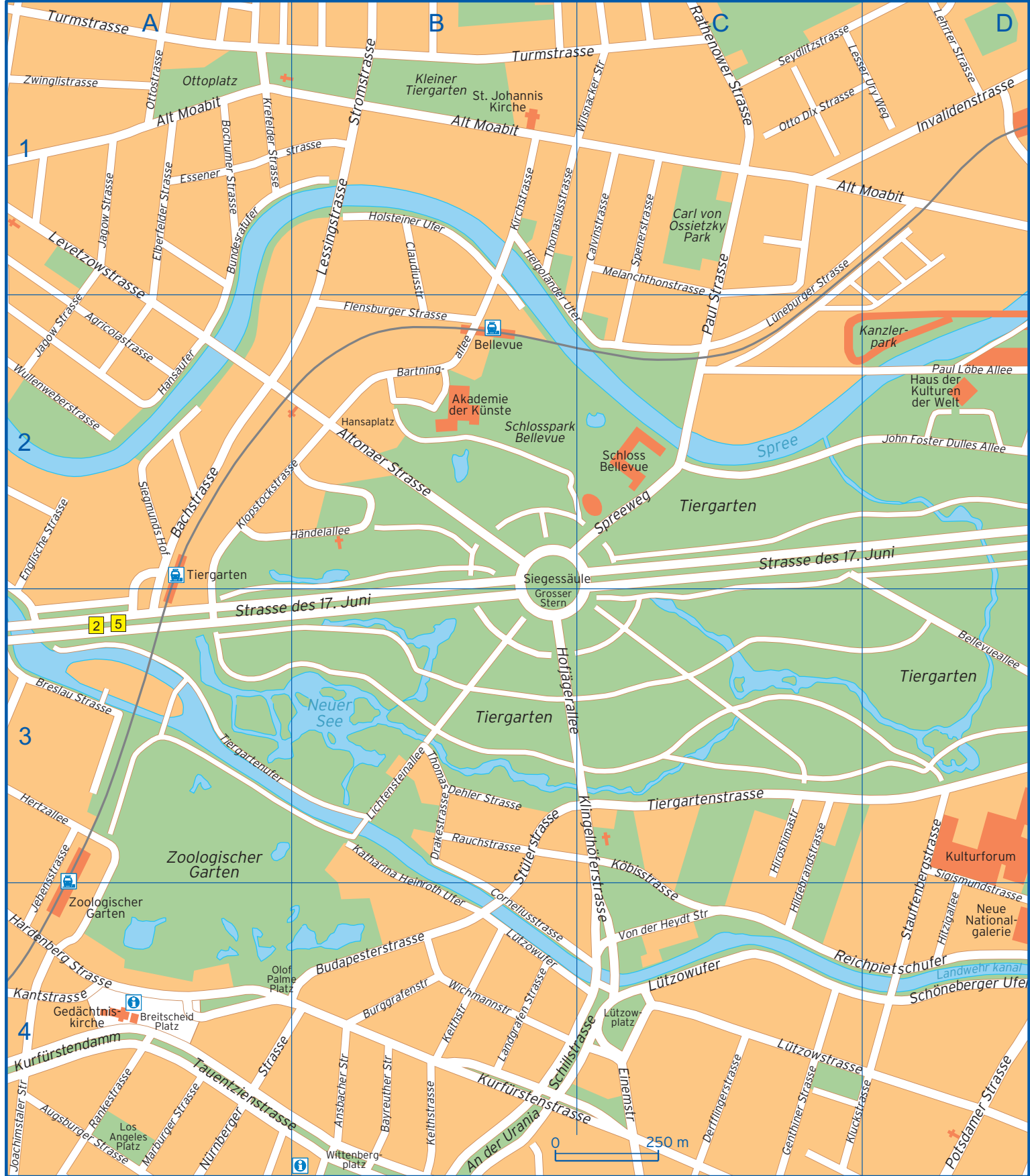

Agricolastrasse	A2	Eichhornstrasse	E3 E4	Klingelhöferstrasse	C3 C4
Albrechtstrasse	F1	Einemstrasse	C4	Klopstockstrasse	A2 B2
Alexanderufer	E1	Elberfelder Strasse	A1	Kluckstrasse	C4 D4
Alt Moabit	A1 B1 C1 D1	Englische Strasse	A2	Kochstrasse	F4 G4
Alte Jakobstrasse	G4	Entlastungsstrasse	D3	Krausenstrasse	G3
Alte Potsdamer Strasse	E3 E4	Essener Strasse	A1	Krausnickstrasse	G1
Altonaer Strasse	B2	Feilnerstrasse	G4	Krefelder Strasse	A1
Am Karlsbad	D4 E4	Flensburger Strasse	B2	Kronenstrasse	F3 G3
Am Kupfergraben	G1 G2	Franz Liszt Ufer	D1	Kurfürstendamm	A4
Am Lustgarten	G2	Französische Strasse	F3 G2	Kurfürstenstrasse	B4 C4
Am Weidendamm	F1	Friedrichsgracht	G2 G3	Kurstrasse	G3
Am Zeughaus	G2	Friedrichstrasse	F1 F3 F4	Köbisstrasse	C3 C4
An der Urania	B4	Gabriele Tergit Promenade	E4	Köthener Strasse	E4
Anhalter Strasse	F4	Genthiner Strasse	C4	Landgrafen Strasse	B4
Ansbacher Strasse	B4	Georgenstrasse	F2	Lehrter Strasse	D1
Augsburger Strasse	A4	Gertrud Kolmar Strasse	E3	Leipziger Platz	E3
Auguststrasse	G1	Gipsstrasse	G1	Leipziger Strasse	E3 F3 G3
Axel Springer Strasse	G3 G4	Glinkastrasse	F2 F3	Lennéstrasse	E3
Bachstrasse	A2	Grosser Stern	B3	Lesser Ury Weg	C1 D1
Bartningallee	B2	Hamburger Strasse	G1	Lessingstrasse	B1
Bayreuther Strasse	B4	Hannah Ahrendt Strasse	E3	Levetzowstrasse	A1 A2
Bebelplatz	G2	Hannoversche Strasse	F1	Lichtensteinallee	B3
Behrenstrasse	E2 F2	Hansaplatz	B2	Lindenstrasse	G4
Bellevueallee	D3	Hansaufer	A2	Linienstrasse	F1
Bellevuestrasse	E3	Hardenberg Strasse	A4	Linkstrasse	E4
Bernburger Strasse	E4	Hedemannstrasse	F4	Los Angeles Platz	A4
Bertolt-Brecht-Platz	F1	Helgoländer Uter	B1 B2	Luisenstrasse	E1
Besselstrasse	F4 G4	Hertzallee	A3	Lüneburger Strasse	C1 C2
Beuthstrasse	G3	Hildebrandstrasse	C3 C4	Lützowplatz	C4
Bissingzeile	D4	Hiroshimastrasse	C3	Lützowstrasse	C4 D4
Bochumer Strasse	A1	Hitzigallee	D4	Lützowufer	B4 C4
Bodestrasse	G2	Hofjägerallee	B3	Marburger Strasse	A4
Breitscheid Platz	A4	Holsteiner Ufer	B1	Marienstrasse	E1 F1
Breslau Strasse	A3	Händelallee	A2 B2	Markgrafenstrasse	G3 G4
Budapesterstrasse	B4	Invalidenstrasse	D1	Mauerstrasse	F3
Bundesratufer	A1	Jagow Strasse	A1 A2	Melanchthonstrasse	C1 C2
Burggrafenstrasse	B4	Jebensstrasse	A3 A4	Mittelstrasse	F2
Burgstrasse	G1 G2	Jerusalemer Strasse	G3	Mohrenstrasse	F3 G3
Calvinstrasse	C1	Joachimstaler Strasse	A4	Möckernstrasse	F4
Charlottenstrasse	F2 F3 F4	Johannisstrasse	F1	Neustädtische Kirschstrasse	F2
Claire Waldoff Strasse	F1	John Foster Dulles Allee	D2	Niederkirchnerstrasse	E4 F4
Claudiusstrasse	B1 B2	Junkerstrasse	G4	Niederwallstrasse	G3
Corneliusstrasse	B4	Jägerstrasse	F3 G3	Nürnberger Strasse	A4
Dehler Strasse	B3	Kantstrasse	A4	Oberwallstrasse	G2 G3
Derfflingerstrasse	C4	Kapelleufer	E1	Olof Palme Platz	A4 B4
Dessauer Strasse	E4	Karl Liebknecht Strasse	G2	Oranienburger Strasse	F1 G1
Dorotheenstrasse	E2 F2	Katharina Heinroth Ufer	B3 B4	Oranienstrasse	G4
Drakestrasse	B3	Keithstrasse	B4	Otto Dix Strasse	C1
Ebertstrasse	E3	Kirchstrasse	B1	Otto von Bismarck Allee	E2

Ottostrasse	A1	Schumannstrasse	E1 F1	Thomasiusstrasse	B1
Pariser Platz	E2	Schöneberger Strasse	E4	Tiergartenstrasse	C3 D3
Paul Löbe Allee	D2 E2	Schöneberger Ufer	D4	Tiergartenufer	A3
Paul Strasse	C1 C2	Schützenstrasse	G3	Tucholskystrasse	F1 G1
Platz der Republik	D2 E2	Seydlitzstrasse	C1	Turmstrasse	A1 B1 C1
Potsdamer Brücke	D4	Siegmunds Hof	A2	Universitätsstrasse	F2 G2
Potsdamer Platz	E3	Sigismundstrasse	D4	Unter den Linden	F2
Potsdamer Strasse	D3 D4 E3	Simsonweg	E2	Von der Heydt Strasse	C4
Puttkamerstrasse	F4	Sophienstrasse	G1	Vosstrasse	E3
Rankestrasse	A4	Spenerstrasse	C1	Werderscher Markt	G2
Rathenower Strasse	C1	Spreeweg	C2	Wichmannstrasse	B4
Rauchstrasse	B3	Stauffenbergstrasse	D3 D4	Wilhelmstrasse	E2 E3 F3 F4
Reichpietschufer	C4 D4 E4	Strasse des 17. Juni	A3 B3 C2 D2 E2	Willy Brandt Strasse	D1 D2
Reichstagufer	E2 F2	Stresemannstrasse	E4 F4	Wilsnacker Strasse	C1
Reinhardtstrasse	E1 F1	Stromstrasse	B1	Wittenbergplatz	B4
Ritterstrasse	G4	Stülerstrasse	B3 B4	Wullenweberstrasse	A2
Scheidemannstrasse	D2 E2	Taubenstrasse	F3 G3	Ziegelstrasse	F1
Schillstrasse	B4 C4	Taentzienstrasse	A4 B4	Zimmerstrasse	F4 G4
Schlossplatz	G2	Thomas Dehler Strasse	B3	Zwinglistrasse	A1