



Whitsunday Coast

Foto: ABC.pics/shutterstock



Dmitriy Komarov/shutterstock

De zon, zee en strand zorgen er samen voor dat de Whitsunday Coast de ideale plek is om te ontspannen. Geniet van de geweldige sfeer en het nachtleven in een spectaculaire omgeving. Een paradijs voor strandliefhebbers waar alles aanwezig is om jouw verblijf in dit gebied onvergetelijk te maken. In de buurt van het Great Barrier Reef en op slechts 26 km van de Whitsunday eilanden is er genoeg te zien. Zowel backpackers als gezinnen zullen genieten van de vele attracties zoals de Airlie Beach lagune en de geweldige krokodilsafari's op de Proserpine-rivier.



Christopher Meder/shutterstock



Tulen/shutterstock

Featured



Bowen

Een bezoek aan de stad Bowen is alsof je teruggaat naar de jaren 40 of 50, p...



Stone Island

Stone Island is waar de allereerste kolonisten landden, en een zeer interess...

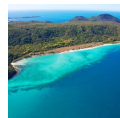

Whitsunday eilanden

Beleef tropische stranden en ontspannen dagen in de zon op de 74 eilanden la...



Whitehaven Beach

Whitehaven Beach, één van de mooiste stranden ter wereld, is per boot bereik...



Snorkelen en duiken

De prachtige zee en kleurrijke riffen bieden een unieke kans om te duiken. G...

Aanbevelingen

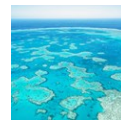

Groot Barrièreerif

De Whitsunday Coast is een ideaal startpunt voor het Groot Barrièreerif, dat ...



Zeilen

Dit adembenemend mooie tropische gebied is perfect te verkennen per boot. De...



Proserpine

In dit landelijke stadje in Queensland is het Historisch Museum een bezoek w...



Airlie Beach lagune

Deze kunstmatige lagune aan de oceaan is geopend in 2001, met grasvelden om ...



Conway Circuit

Deze attractie, voorheen bekend als de Great Whitsunday Walk, is een 30 km l...

DE REGIO



Ingus Krukltis/shutterstock

De Whitsunday Coast ligt tussen Mackay en Bowen en omvat het prachtige Airlie Beach. Vlakbij liggen de 74 Whitsunday eilanden en spectaculaire koraalriffen.

Het Great Barrier Reef ligt ook op slechts 47 zeemijl van de prachtige Whitsundayeilanden. Airlie Beach is het hart van Whitsunday Coast en de belangrijkste winkels en faciliteiten zijn te vinden langs Shute Harbour Road, op slechts een paar meter van het strand.

Bowen, wat verder langs de kust ligt, is een fruitplukgebied en een coole plek om lokale mango te proberen!

Airlie Beach is een levendige stad met een jachthaven en een strand dat elk jaar meer bezoekers trekt. Dit vakantieoord staat bekend als een paradijs voor backpackers met zijn tropische klimaat en sfeer en mag niet worden gemist. Tegenwoordig kent het gebied ook een toestroom van families, bedrijven en “chique” klanten.

Whitehaven Beach, niet ver weg, wordt beschouwd als één van de meest gefotografeerde stranden ter wereld, met zijn 7 km fijn wit silicazand.

Voor wie van zwemmen houdt, is Airlie Beach Lagoon de plek. Wandelaars zullen genieten van de Great Whitsunday Walk, 30 km aan wandelpaden door Conway State Forest met op de achtergrond de Koraalzee.

Bowen heeft verschillende historische gebouwen, waaronder een Art Deco postkantoor en een gerechtsgebouw. Het is één van die onontdekte plekken en op slechts 40 minuten rijden van Airlie Beach.

Er zijn acht bekroonde stranden. Lokale telers produceren een enorme hoeveelheid saladegroenten plus de beroemde Bowen-mango. Als je over de snelweg rijdt, mag je niet de fout maken om de borden op Bruce Highway te negeren, die de afslag naar Airlie Beach en de Whitsundays aangeven. Dit is een stop die je niet mag missen en maakt misschien wel één van de beste vakanties compleet is die je ooit kunt hebben.

DOEN & ZIEN

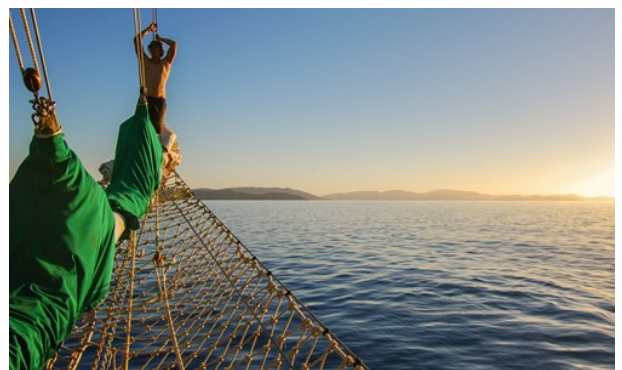

GagliardiImages/shutterstock

Airlie Beach en de omgeving zijn van alles te doen, van wildsafari's tot snorkelen. Er zijn veel plekken om te duiken, vissen, kajakken en zeilen, en er zijn tal van bedrijven die je willen helpen bij het huren van apparatuur en schepen. Markten op zaterdagochtend en zondagse schemering zijn een traditie in het gebied en

bieden geweldig entertainment met straatartiesten en livemuziek.

Groot Barrièrerif



De Whitsunday Coast is een ideaal startpunt voor het Groot Barrièrerif, dat op 50 km van Airlie ligt. Cruises vertrekken regelmatig vanaf Airlie

Beach. Cruise Whitsundays en Fantasea Cruises bieden beide een kans om het rif op zijn best te zien. Snorkelen, boottochten met halfduikboot en glazen bodem, panoramische helikoptervluchten en duikmogelijkheden zijn allemaal beschikbaar bij beide bedrijven.

Foto: atiger/Shutterstock.com

Adres: 24 The Cove Road, Airlie Beach

Proserpine

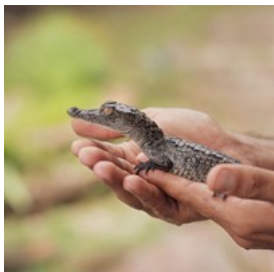

In dit landelijke stadje in Queensland is het Historisch Museum een bezoek waard. Net als Proserpine Lake, of Peter Faust Dam, zoals het

beter bekend is. Ideaal voor watersporten en vissen op de populaire barramundi (Aziatische zeebaars), misschien heb je ook zin in een lokale ecotour. Om de kers op de taart te zetten, neem één van de Whitsunday Crocodile Safari's op de Proserpine River.

Foto: Los Muertos Crew/pexels

Adres: Proserpine Airlie Beach, Whitsunday Coast

Telefoon: +61 7 4948 3310

Internet: www.crocodilesafari.com.au

Email: info@crocodilesafari.com.au

Airlie Beach lagune



Deze kunstmatige lagune aan de oceaan is geopend in 2001, met grasvelden om te zonnebaden, zandspeelplaatsen en hippe eetgelegenheden.

Het is een omgeving zonder stekels. Het heeft aangelegde tuinen, gratis barbecues en doucheruimtes. De toegang tot de lagune is gratis.

Foto: Martin Valigursky/shutterstock

Adres: Airlie Beach Lagoon, Whitsunday Coast

Internet: www.queensland.com/gb/en/things-to-do/attractions/p-56b260dc7b935fbc730e06ec-airlie-beach-lagoon

Conway Circuit



Deze attractie, voorheen bekend als de Great Whitsunday Walk, is een 30 km lang parcours door het Conway State Forest. De hoofdroutes brengen

je van Brandy Creek naar Airlie Beach, maar er zijn ook kortere ritten vanaf de Brandy Creek parkeerplaats. Dwaal door dit magische landschap en bekijk een scala aan wilde dieren, waaronder de pastelkleurige wompoejufferduif.

Foto: Grey82/Shutterstock.com

Adres: Conway State Forest, Whitsunday Coast

Internet: parks.des.qld.gov.au/parks/conway-circuit

Bowen



Een bezoek aan de stad Bowen is alsof je teruggaat naar de jaren 40 of 50, pretentieloos, met brede straten. Een goede plek om naar toe te

gaan is het historische museum vol artefacten waarvan wordt gezegd dat het één van de beste

musea in Central Queensland is die zeker een bezoek waard is. Het gerechtsgebouw van Bowen, gebouwd in 1883, is ook indrukwekkend. De stranden liggen 2 km ten noorden van de stad. Queens Beach heeft een stingernet voor het kwallenseizoen en Horseshoe Bay is goed om te zwemmen of te snorkelen.

Foto: Milosz Maslanka/Shutterstock.com

Adres: Bowen, Whitsunday Coast

Internet: www.tourismbowen.com.au

Stone Island



Stone Island is waar de allereerste kolonisten landden, en een zeer interessante plek om te bezoeken. Het ligt op niet meer dan 2 km van de

kust en is bereikbaar met de veerboot. Geniet van een rustige omgeving op dit kleine eiland van 6 hectare en bezoek de steden Seaforth, Ball Bay en Calen.

Foto: Alex Edmonds/Shutterstock.com

Adres: Stone Island, Whitsunday Coast

Internet: www.instagram.com/stoneislandwhitsundays

Zeilen



Dit adembenemend mooie tropische gebied is perfect te verkennen per boot. De regio staat bekend om zijn zeilactiviteiten en het is

natuurlijk een droom die uitkomt om rond de eilanden te varen en op de best mogelijke manier van je vakantie te genieten.

Als je geen zeilexpert bent, kun je personeel aan jouw gehuurde boot toevoegen en tijd vrijmaken om te duiken terwijl zij navigeren en voor je

koken.

Foto: Jenna Layne Voigt/Shutterstock.com

Adres: Sailing Whitsundays, Shute Harbour Road Airlie Beach, Whitsunday Coast

Telefoon: +61 7 4914 2425

Internet: www.sailing-whitsundays.com

Meer informatie: Sailing Whitsundays, begane grond 398

Whitehaven Beach



Whitehaven Beach, één van de mooiste stranden ter wereld, is per boot bereikbaar vanaf Airlie Beach. Het is een volledig onontwikkeld nationaal

park, dus wees voorbereid op een 7 km lange strook van 99% wit silicazand. Het is gewoon adembenemend!

Foto: ProDesign studio/Shutterstock.com

Adres: Whitehaven Beach, Whitsunday Coast

Whitsunday eilanden

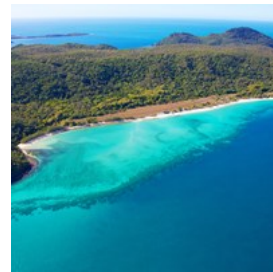

Beleef tropische stranden en ontspannen dagen in de zon op de 74 eilanden langs de kust. Sommige hebben vakantieoordn waar je gewoon kunt

inchecken (bijvoorbeeld Hamilton Island, Hayman Island), maar andere zijn vrij onaangetast en bieden de ideale gelegenheid om er even tussenuit te gaan. Kies gewoon je match!

Foto: Tanya Puntti/Shutterstock.com

Adres: Whitsunday eilanden

Internet: www.tourismwhitsundays.com.au

Snorkelen en duiken



De prachtige zee en kleurrijke riffen bieden een unieke kans om te duiken. Ga mee op een tour naar enkele van de mooiste plekken in de omgeving en ontdek wat zich onder de oppervlakte bevindt. Ook budgetreizigers hoeven de onderwaterervaring niet te missen. Pak gewoon een masker en snorkel om wat tropische vissen te ontmoeten.

Foto: ChameleonsEye/shutterstock

Adres: Sailing Whitsundays, 4/1 Airlie Esplanade Airlie Beach, Whitsunday Coast
Telefoon: +61 74914 2425
Internet: www.sailing-whitsundays.com

Cape Edgecumbe wandelpad



Er zijn talloze wandelpaden rond Bowen. Het Cape Edgecumbe wandelpad begint in Horseshoe Bay, doorkruist Murray Bay en eindigt in Rose Bay en is één van de meest populaire. Plan voldoende tijd om te genieten van het perfecte uitzicht op de baaien en stranden. Je kunt het hele circuit of slechts een deel ervan bewandelen, want er zijn toegangspunten bij Horseshoe, Murray en Rose Bays.

Foto: Tania Richardson/unsplash.com

Adres: 1 Horseshoe Bay Road, Bowen
Internet: www.tourismbowen.com.au/walks-lookouts

DINEREN



Filk/shutterstock

Zeevruchten heersen op de Whitsundays, samen met de traditionele gerechten van steaks, pizza's en een verscheidenheid aan internationale gerechten. Geniet van het overheerlijke verse eten en de wijn terwijl je geniet van de prachtige omgeving die een groot deel uitmaakt van de Whitsundays ervaring. In Airlie Beach vind je een breed scala aan keukens, van vijfsterrenrestaurants tot eenvoudigere etablissementen zoals fish and chips op het strand. Je zult zeker jouw favoriete restaurant vinden, want er zijn restaurants voor elke smaak. Of het nu gaat om verse lokale zeevruchten, Mexicaans, Italiaans, Marokkaans, Aziatisch, Europees of modern Australisch, je vindt het allemaal hier aan de prachtige Whitsunday Coast.

Whitsunday Seafood Bar



De Whitsunday Seafood Bar staat bekend om zijn verse en heerlijke fish and chips, gegrilde zeevruchten en smakelijke hamburgers.

Geniet van de vangst van de dag met een fantastisch uitzicht op de waterkant. De bediening is altijd attent en vriendelijk en de prijzen zijn redelijk.

Foto: Joshua Resnick/Shutterstock.com

Adres: 1 The Esplanade Airlie Beach, Whitsunday Coast
Openingstijden: Wo-ma 11:00-20:00, di gesloten
Telefoon: +61 7 4946 6561

Tides at Airlie Beach



Als je op zoek bent naar één van de beste uitzichten op de kust bij jouw heerlijke diner, moet je een avond doorbrengen bij Tides at

Airlie Beach. Het restaurant biedt ook een geweldig lunch- en ontbijtmenu, dus zorg ervoor dat je dit niet mist.

Foto: Lisovskaya Natalia/Shutterstock.com

Adres: Club Wyndham Airlie Beach, Mount Whitsunday Drive, Airlie Beach, Whitsunday Coast
Openingstijden: Dagelijks 12:00-21:00
Telefoon: +61 7 4962 5100
Internet: clubwyndhamairliebeach.com.au/dining

Fish D'vine & The Rum Bar



Hoewel zeevruchten en vis bijna overal in de kustregio te vinden zijn, onderscheidt dit restaurant zich door hoogwaardige maaltijden

en creatieve gerechten. Probeer de door bier gehavende lokale vis of hun bestseller over Ocean Basket. Je zult terug willen komen voor meer.

Foto: margouillat photo/shutterstock.com

Adres: 12 Airlie Esplanade, Airlie Beach, Whitsunday Coast
Openingstijden: Dagelijks 11:00 tot laat
Telefoon: +61 7 4948 0088
Internet: www.fishdvine.com.au
Email: dvinecateringandevents.com.au

The Cove Restaurant



Chinese gerechten en een geweldig uitzicht op de blauwe oceaan wachten op je in restaurant Cove. Hun eend in pruimensaus en Seafood Deluxe zijn populair bij de lokale bevolking. Mis deze unieke eetervaring niet!

Foto: TMON/Shutterstock.com

Adres: 2B Horseshoe Bay Road, Bowen, Whitsunday Coast
Openingstijden: Wo-ma 11:00-15:00 / 17:00-21:30; di gesloten
Telefoon: +61 7 4786 3842
Internet: www.thecoverestaurant.com.au
Email: thecovebowen@hotmail.com

La Tabella Trattoria



Dit informele, coole en moderne Italiaanse restaurant staat bekend om zijn zelfgemaakte pasta en knoflookbrood. Het restaurant is ook een

bezoek waard voor het ontbijt, waar ze zoete lekkernijen serveren, zoals crêpes gevuld met gekarameliseerde banaan of mascarponecrème.

Foto: Mila Atkovska/Shutterstock.com

Adres: 6 The Esplanade Beach Plaza Airlie Beach, Whitsunday Coast
Openingstijden: Dagelijks 12:00-16:00 / 17:00-21:00
Telefoon: +61 7 4948 1888
Internet: www.latabella.com.au

Cool Lala Modern Asian Cuisine



Hoewel Cool Lala een klein etablissement is, is het een echte verborgen parel en serveert het heerlijke, authentieke Aziatische gerechten.

Probeer zeker hun Koreaanse kimchi,

zelfgemaakte dumplings, evenals Taiwanese kip en calamares met zout en peper.

Foto: gowithstock/Shutterstock.com

Adres: 7/265 Shute Harbour Road, Airlie Beach, Whitsunday Coast

Openingstijden: Di 17:30-20:30, wo-zo 12:00-20:30

Telefoon: +61 484 220 777

CAFÉS



wavebreakmedia/shutterstock

Er is geen gebrek aan strandcafés en restaurants langs de Whitsunday Coast en er is zeker iets voor elke smaak. Airlie Beach is het hart en de ziel van de Whitsundays waar je kunt genieten van smakelijke traktaties, heerlijke smoothies en ijsjes.

Sidewalk Cafe



Overdag winkelen? De kans is groot dat je in de speelhal in Airlie Beach terecht komt. In dat geval is het de moeite waard om dit kleine café te

bezoeken dat bekend staat om zijn heerlijke ontbijt en lunch.

Foto: Earth Earth/Shutterstock.com

Adres: 2 Airlie Esplanade, Airlie Beach, Whitsunday Coast

Openingstijden: Ddagelijks 06:30-13:00

Internet: www.sidewalkcafe.com.au

Email: admin@sidewalkcafe.com.au

The Grazing Goat Café



Het menu van The Grazing Goat Cafe is gericht op eenvoudig, vers en gezond eten. Er zijn glutenvrije, zuivelvrije, vegetarische

en veganistische opties beschikbaar. Alle ingrediënten zijn lokaal geproduceerd, zo duurzaam mogelijk en zorgvuldig geselecteerd.

Foto: iMarzi/Shutterstock.com

Adres: 58 Wood Street, Mackay, Whitsunday Coast

Openingstijden: Ma-do 06:30-14:30, vr & za 06:30-21:30, zo 07:00-14:00

Telefoon: +61 7 4953 2623

Internet: www.instagram.com/grazinggoatcafe

Le Sorelle The Sisters Coffee House

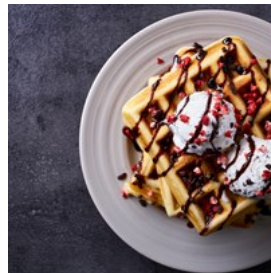

Zoals de naam al doet vermoeden, is Le Sorelle een koffiehuis en bloemistenwinkel van drie zussen. Ontspan in de boho-chique sfeer van

hun café terwijl je geniet van een verwennerij van hun ontbijt- en lunchmenu dat de hele dag geopend is. Mis Waffle Wednesday in Le Sorelle niet, waar je de keuze hebt uit zes heerlijke wafelgerechten.

Foto: baibaz/Shutterstock.com

Adres: 52 Richmond Road, Bowen, Whitsunday Coast

Openingstijden: Ma-vr 07:00-14:00, za & zo 08:00-14:00

Telefoon: +61 7 4786 1206

Internet: www.lesorellesisters.com.au

Email: info@lesorellesisters.com.au

Cafe One 3



Cafe One 3 ligt verscholen van de hoofdstraat en de toeristische strip en is een ontspannen, hondvriendelijke,

Boheemse plek met eenvoudige charme, ongedwongen sfeer, geweldige service en nog beter eten. Dit café is gespecialiseerd in veganistische, vegetarische en glutenvrije gerechten, maar je zult ook merken dat hun gepocheerde eieren op toast tot in de perfectie bereid zijn. Ook goed voor je maag en portemonnee.

Foto: Colin Michel/unsplash.com

Adres: 13 Waterson Way, Airlie Beach, Whitsunday Coast

Openingstijden: Ma-wo & vr 06:30-13:00; do 06:30-18:30; za & zo gesloten

Telefoon: +61 419 783 313

Fat Frog Beach Café



Fat Frog is een huisdiervriendelijk en eigenzinnig café met heerlijke koffie en liefdevol huisgemaakt eten. Gelegen op één van

de meest spectaculaire locaties van Airlie op Cannonvale Beach, vind je altijd een zachte zeebries die zorgt voor de perfecte plek om te ontspannen en te genieten van het ongelooflijke uitzicht en de relaxte sfeer. Geniet van het uitzicht door de grote open ramen.

Veel keuzes voor vegetariërs. De chocoladebrownie is ongelooflijk en groot genoeg om te delen.

Foto: Honey Yanibel Minaya Cruz/unsplash.com

Adres: 44 Coral Esplanade, Cannonvale, Whitsunday Coast

Telefoon: +61 417 979 960

Internet: www.instagram.com/fatfrogbeachcafe

Meer informatie: Ja, het ligt een beetje buiten de stad, maar er is een mooie wandeling langs de rand van het water, de Bicentennial Walkway. Je kunt anders ook over de hoofdweg lopen of de bus nemen.

BARS & NACHTLEVEN



Sasapee/shutterstock

Airlie Beach is bruisend en levendig. Het is het centrum van de feesten, terwijl het op andere plekken langs de kust wat rustiger is. Er zijn genoeg bars waar je de avond in stijl kunt beginnen voordat je naar een aantal drukkeren en luidere clubs gaat die erg levendig zijn en vaak tot in de kleine uurtjes open zijn.

Met grote aantallen backpackers gedurende het hele seizoen is elke avond op Airlie Beach een feestavond. Het avondentertainment op Shute Harbour Road is overspoeld met cabaretzangers en live bands, dus je kunt morgen wel je slaap inhalen!

Beaches Bar & Grill



Beaches Bar & Grill is gevestigd in één van de populairste hostels aan de Whitsunday Coast: Beaches Backpackers. Je vindt er betaalbaar eten

en veel drinken in een bruisende pubsfeer. Geniet elke vrijdag, zaterdag en zondag van livemuziek en vergeet niet om hun heerlijke

hamburgers te proberen!

Foto: Maridav/Shutterstock.com

Adres: 356 Shute Harbour Road, Airlie Beach, Whitsunday Coast

Openingstijden: Dagelijks 12:00 tot laat

Telefoon: +61 7 4946 6244

Internet: www.beaches.com.au

Email: airliebeach@beaches.com.au

KC's Bar & Grill



KC's Bar & Grill biedt een levendige sfeer, live-entertainment en heerlijk eten. Bekijk hun heerlijke lunch- en dinermenu en mis hun krokodillenbiefstukken niet. Luidruchtig en leuk, KC's organiseert vaak live-optredens van nieuwe en opkomende artiesten.

Foto: Africa Studio/Shutterstock.com

Adres: 382 Shute Harbour Road, Airlie Beach, Whitsunday Coast

Openingstijden: Dagelijks 11:00-00:00

Telefoon: +61 4946 6320

Internet: www.kcswhitsundays.com

Email: gm@kcsbarngrill.com

Magnums



Magnums Hotel ligt aan de hoofdstraat van Airlie Beach en wordt beschouwd als één van de grootste uitgaansgelegenheden.

Ze hebben verschillende bars, waaronder een feestbar en een sportbar, een levendige biertuin en verschillende pooltafels.

Foto: xmee/shutterstock

Adres: 370 Shute Harbour Road, Airlie Beach, Whitsunday Coast

Openingstijden: Dagelijks 10:00-02:30

Telefoon: +61 7 4946 6188

Internet: www.magnumshotel.com.au

Fish D'vine & The Rum Bar



Dit is een geweldige plek om in het weekend te feesten. Ze hebben evenementen en grote optredens, maar ook gewaardeerde vaste dj's.

Vind je favoriet in hun grote selectie rum en kom langs bij het Fish D'vine restaurant voor een lokaal geproduceerd vismenu van Barramundi.

Foto: Netfalls - Remy Musser/Shutterstock.com

Adres: 12 Airlie Esplanade, Airlie Beach, Whitsunday Coast

Openingstijden: Dagelijks 11:00-23:00

Telefoon: +61 7 4948 0088

Internet: www.fishdvine.com.au/rum-bar

Mama Africa Bar & Night Club



Mama Africa is een populaire bar en nachtclub in de Arcade van de Airlie Beach Lagoon. De beste lokale en internationale dj's die een eerbetoon brengen aan het Afrikaanse continent zullen ervoor zorgen dat je de vakantiesfeer voelt. Bekijk hun website voor aankomende evenementen of huur de locatie voor een speciale gelegenheid.

Foto: Jacob Lund/Shutterstock.com

Adres: Shute Harbour Road, Airlie Beach, Whitsunday Coast

Telefoon: +61 435 903 996

Internet: www.instagram.com/mamaafricaairliebeach

WINKELN



photopixel/shutterstock

Er zijn verschillende uitstekende winkelgebieden langs de Whitsunday Coast waar reizigers alles kunnen vinden wat ze nodig hebben, van voedselvoorraden tot souvenirs. In het weekend worden er ook verschillende markten gehouden, wat erg handig is als je op zoek bent naar verse producten.

Whitsunday Shopping Centre



Het Whitsunday Shopping Centre bevindt zich in Cannonvale. Het beschikt over een grote verscheidenheid aan winkels, waaronder Bilos

en Target Country, en herbergt ook verschillende cafés en restaurants. In dit moderne en verfijnde centrum vind je ook een postkantoor, een bank en een groot aantal speciaalzaken.

Foto: Ariwasabi/Shutterstock.com

Adres: 226 Shute Harbour, Road Cannonvale, Whitsunday Coast

Openbaar vervoer: Bushalte #24 op island drive met Whitsunday Transit

Telefoon: +61 7 4948 0441

Internet: www.whitsundaysc.com.au

Airlie Beach Shops



De winkels op Airlie Beach zijn zeven dagen per week geopend. Je vindt er alles wat je nodig hebt, van fastfood tot meubels. Shute Harbour

Road in Airlie heeft een geweldig aanbod aan winkels en een familiewinkel vol lekkers. Er zijn meer dan vijftig winkels in en rond dit gebied.

Foto: Adita/Shutterstock.com

Adres: Shute Harbour Road, ook bekend als Main Street, Airlie Beach, Whitsunday Coast

Townsville Shopping Centre

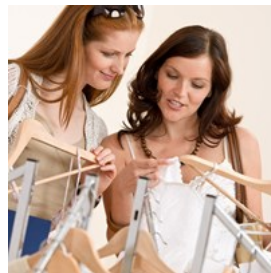

Townsville is een vooraanstaand regionaal winkelcentrum met meer dan 200 speciaalzaken zoals Myer, Big W, Kmart, Woolworths en Coles.

Hier vind je alles, van kleding en schoenen tot cadeaus, huishoudartikelen en eten.

Foto: CandyBox Images/shutterstock

Adres: 310-330 Ross River Road, Aitkenvale QLD

Telefoon: +61 7 4779 6033

Internet: www.townsvilleshoppingcentre.com.au

Whitsunday Plaza



Mode, cafés, sieraden, boekhandels, noem maar op. Whitsunday Plaza heeft het allemaal. Het winkelcentrum biedt de ideale gelegenheid om

een nieuwe outfit aan te schaffen of cadeautjes te kopen. Ze bieden mode voor heren, dames en kinderen.

Foto: Pressmaster/Shutterstock.com

Adres: 8 Galbraith Park Road, Cannonvale, Whitsunday Coast

Telefoon: +61 7 4946 1505

Internet: www.whitsundayplaza.com.au

Email: info@whitsundayplaza.com.au

Proserpine boetieks



Kom langs in Proserpine en maak een wandeling door Main Street, waar de meeste winkels en boetieks van dit schilderachtige stadje zijn

gevestigd. Koop een nieuwe jurk of koop iets voor de kleintjes, of waarom koop je geen nieuwe strandkleding?

Foto: Wayne0216/Shutterstock.com

Adres: Main Street, Proserpine, Whitsunday Coast

Whitsunday markten op zaterdag



De Whitsunday markten op Airlie Beach worden elke zaterdag gehouden en zijn een echt icoon van het gebied, dus zorg ervoor dat je het niet

mist. Proef lokaal geteelde producten en bekijk een breed scala aan diverse voorwerpen, kunst, handwerk, kleding en souvenirs.

Foto: MinDof/shutterstock

Adres: 10-20 Airlie Esplanade, Airlie Beach, Whitsunday Coast

Openingstijden: Za 07:00-13:30

Telefoon: +61 409 273 047

Bowen Community Sunday Markets



Markten zijn een geweldige manier om jezelf te motiveren om op zondag vroeg op te staan, zelfs als je op vakantie bent. Bekijk felgekleurde

kleding, sieraden, tassen en sarongs in een

vrolijke en sociale sfeer. Laat je verleiden door de geur van verse koffie en verse producten en ga samen met de lokale bevolking en bezoekers snuisterijen, boeken, schilderijen en zelfgemaakt handwerk bekijken.

Foto: Katy Anne/unsplash

Adres: Hansen Park, Bowen QLD

Openingstijden: Zo 07:00-12:00

TOERISTISCHE INFORMATIE



Dima Oana Gabriela/shutterstock

Whitsunday Coast Airport (PPP)

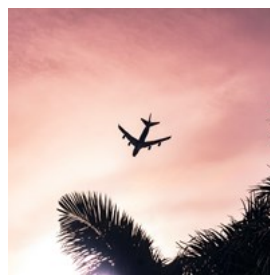

Whitsunday Coast Airport, ook bekend als Proserpine, is de luchthaven die het dichtst bij de Whitsunday Coast ligt. Het ligt op 26 km

afstand van Airlie Beach, wat overeenkomt met ongeveer 30 minuten rijden. Zowel taxi's als bussen houden rekening met alle vluchten.

Er is een shuttlebus naar Airlie Beach. Enkele en retourtickets beschikbaar.

Foto: Eduardo Velazco Guart/unsplash

Adres: Lascelles Avenue, Gunyarra, Whitsunday Coast

Telefoon: +61 7 4945 0480

Internet: www.whitsundaycoastairport.com.au

Paspoort/visum



Tenzij je een staatsburger van Nieuw-Zeeland bent waaraan bij aankomst een visumvrijstelling is verleend (in de meeste gevallen), moet je een visum aanvragen voordat je Australië bezoekt. Burgers van alle landen van de Europese Unie, evenals Andorra, Noorwegen, IJsland, San Marino, Zwitserland, Liechtenstein, Monaco en Vaticaanstad, komen in aanmerking voor een eVisitor-visum, dat online kan worden aangevraagd. Voor inwoners van de Verenigde Staten, Canada, Japan, Hongkong, Singapore, Brunei, Zuid-Korea en Maleisië is de toegangsvergunning van de Electronic Travel Authority (ETA) beschikbaar, die online kan worden aangevraagd en die houders het recht geeft om Australië een onbeperkt aantal keren binnen te komen voor een verblijf van niet meer dan 3 maanden per bezoek.

Burgers van alle andere wereldlanden (met uitzondering van Somalië) kunnen ook online een bezoekersvisum aanvragen. Ga voor meer informatie naar de officiële website van het ministerie van Binnenlandse Zaken van de Australische overheid.

Foto: mana5280/unsplash

Internet: <https://immi.homeaffairs.gov.au/visas/getting-a-visa/visa-finder/visit>

Beste tijd om te bezoeken

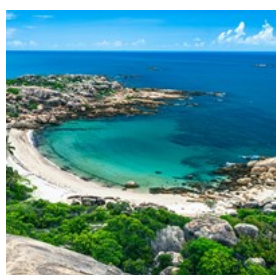

Als je de Whitsunday Coast wilt bezoeken wanneer de temperaturen het meest aangenaam zijn en er de minste kans op regen is, moet je deze in het voorjaar bezoeken, bij voorkeur in

september. Dit is echter ook het moment waarop de meeste toeristen naar verwachting zullen arriveren. De omstandigheden zijn perfect voor allerlei buitenactiviteiten zoals zwemmen, snorkelen en wandelen.

Foto: Shakti Rajpurohit/unsplash

Openbaar vervoer

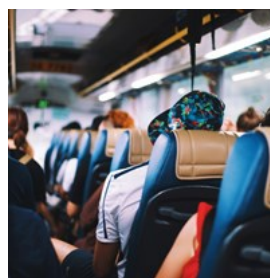

Bussen en treinen rijden in de stad Proserpine. Er zijn ook diensten naar Airlie Beach en de Whitsunday Coast.

Foto: Annie Spratt/unsplash

Telefoon: +61 7 4945 3967

Internet: www.whitsundaytransit.com.au

Email: info@tourismwhitsundays.com.au

Taxi

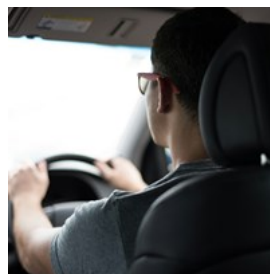

Er zijn genoeg taxi's beschikbaar in het hele gebied. Hier is een optie — Mackay Whitsunday Taxi.

Foto: Art Markiv/unsplash

Telefoon: +61 7 4944 4955

Internet: www.mackaytaxi.com.au

Post



Er zijn tal van postkantoren gevestigd aan de kust van Whitsunday.

Foto: Simona Sergi/unsplash

Adres: 15/226 Shute Harbour Road, Cannonvale, Whitsunday Coast

Openingstijden: Ma-vr 09:00-17:00, za 09:00-12:30
Telefoon: +61 13 13 18
Internet: auspost.com.au/locate/post-office/qld

Apotheken

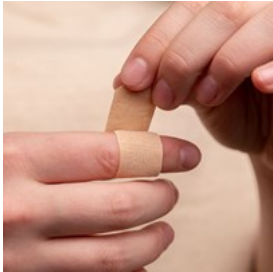

Dag- en nachtapotheek
Airlie Beach

Foto: Diana Polekhina/unsplash

Adres: 366 Shute Harbour Road, Airlie Beach, Whitsunday Coast

Openingstijden: Dagelijks 08:00-19:00

Telefoon: +61 7 4946 7000

Internet: lifelife-pharmacy.com/pharmacies/airlie-beach-day-night-chemist

Telefoon

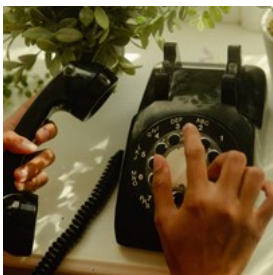

Landcode: +61
Netnummer: 07

Foto: Wesley Hilario/unsplash

Elektriciteit

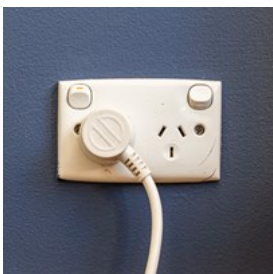

230—240V/50Hz stekker type I (gebruikt in Australië, Nieuw-Zeeland, Papoea-Nieuw-Guinea, Argentinië en andere)

Foto: Mitchell Luo/unsplash

Aantal inwoners

Airlie Beach: 1.208 (volkstelling 2016)

Bowen: 10.377 (volkstelling 2016)

Valuta

Australische dollar (AUD) \$1 = 100 cent

Openingstijden

Over het algemeen zijn winkels en winkelcentra 7 dagen per week geopend, tot laat op de avond winkelen op donderdagavond tot 21:00. Zondag tot 16:00. Alleen op eerste kerstdag gesloten.

Internet

www.tourismwhitsundays.com.au
www.whitsundayrc.qld.gov.au

Kranten

Whitsunday Times (alleen online) –
www.couriermail.com.au/news/queensland/whitsunday
Whitsunday Coast Guardian (alleen geprint)

Alarmnummers

Brandweer, ambulance en politie: 000
Lokale politie: +61 7 4948 8888

Toeristeninformatie

Whitsundays Visitor Information Centre
12505 Bruce Highway, Hamilton Plains
+61 7 4945 3967
info@tourismwhitsundays.com.au
www.tourismwhitsundays.com.au
Ma-vr 9:00-16:00, za & zo 10:00-14:00

