



Foto: Atanas Paskalev/Unsplash



Conor Samuel/cc0/Unsplash



Neil Martin/cc0/Unsplash



SAKhanPhotography/Shutterstock.com

Van de historische waterkant, versierd met het iconische Albert Dock tot de indrukwekkende kathedralen en bloeiende kunstscene, Liverpool biedt een interessante mix van oud en nieuw. Geniet van de warmte van de lokale bevolking bekend als Liverpooldians of Scousers, terwijl je de musea en galerieën verkent, de gepassioneerde voetbalteams aanmoedigt en jezelf onderdompelt in de nalatenschap van The Beatles. Bereid je voor om betoverd te worden door de charme van Liverpool, waar geschiedenis, creativiteit en een aanstekelijke geest samenkomen om een onvergetelijke ervaring te creëren.

Featured

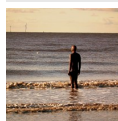

'Another Place'

Deze spectaculaire kunstinstallatie van Antony Gormley bestaat uit 100 leven...



Chester Zoo

De meest bezochte dierentuin in het VK biedt een grote diversiteit aan soort...



Safaripark Knowsley

Niet iedereen heeft de mogelijkheid om naar Afrika te reizen. Maar als je in...

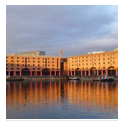

Royal Albert Dock

Verken het Royal Albert Dock en ervaar een boeiende mix van geschiedenis, ku...

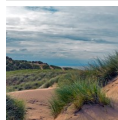

Formby Point

Formby Point is een pittoreske kustlijn, gelegen aan de Ierse Zee, bekend om...

Aanbevelingen



The Ultimate Beatles Tour ...

Geen reis naar Liverpool is compleet zonder de geschiedenis van de Beatles i...



Liverpool FC Museum

Of je nu een doorgewinterde voetbalfan bent of gewoon nieuwsgierig bent naar...

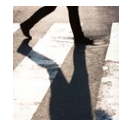

Tentoonstelling/museum The...

Ontdek The Beatles Story, 's werelds grootste permanente museum gewijd aan d...

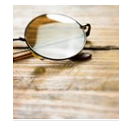

Mendips – Het ouderlijk hu...

Mis deze buitengewone kans niet om de plek te verkennen die het muzikale gen...



Kathedraal van Liverpool

De kathedraal van Liverpool is een grote Anglicaanse kathedraal uit de 20e e...

DE STAD



Conor Samuel/CC0/Unsplash

Liverpool was oorspronkelijk een klein vissersdorp, maar begon aan het einde van de 17e eeuw te bloeien toen het zich ontwikkelde tot een prominente handelshaven. De strategische ligging van de stad aan de rivier de Mersey maakte het tot een handelscentrum met Amerika en West-Indië.

Naarmate de 18e eeuw zich ontvouwde, groeide Liverpool uit tot één van 's werelds belangrijkste havens. De 19e eeuw markeerde een keerpunt voor de stad, aangezien het een centrale speler werd in de industriële revolutie. De fabrieken, scheepvaartbedrijven en commerciële activiteiten van Liverpool floreerden en trokken een golf van mensen aan die werk zochten in de haven- en productiesector. De bevolking van de stad nam enorm toe, wat een weerspiegeling was van het hernieuwde belang van de stad op het wereldtoneel.

De handel bleef groeien, wat de maritieme betekenis van Liverpool versterkte. Een belangrijke mijlpaal in de ontwikkeling was de bouw van het iconische Albert Dock halverwege de 19e eeuw. Dit monumentale gebouw breidde niet alleen de handelscapaciteit van Liverpool uit, maar versterkte ook zijn reputatie als grootmacht in de wereldwijde handel.

In recentere tijden heeft Liverpool een opmerkelijke transformatie ondergaan. In 2008 won het de prestigieuze prijs van Culturele Hoofdstad van Europa, wat leidde tot belangrijke investerings- en revitaliseringsprojecten. De stad heeft haar culturele erfgoed omarmd, haar muzikale erfenis, waaronder The Beatles, bejubeld en haar musea, kunstgalerijen en theaters van wereldklasse tentoongesteld.

Tegenwoordig is Liverpool een levendige en dynamische stad, bekend om zijn diverse gemeenschappen, bloeiende muziek- en kunstscene en gepassioneerde voetbalcultuur. Het waterfront, aangewezen als UNESCO-werelderfgoed, blijft een centrum van activiteit en trekt bezoekers van over de hele wereld aan.

DOEN & ZIEN



ID 334926/Pixabay.com

De populairste personen uit Liverpool zijn ongetwijfeld The Beatles. Elk jaar komen hier miljoenen bezoekers om hun reis te volgen. Van hun allereerste optreden in de Cavern Club tot aan hun internationale bekendheid.

Liverpool reikt echter verder dan de erfenis van The Beatles. Het is ook de thuisbasis van twee topvoetbalclubs, Everton FC en Liverpool FC, die laatste behoort tot de meest gevierde clubs in Europa met 19 landstitels en 6 Europa Cup-titels.

Het is ook een echte aanrader om de historische bezienswaardigheden en architectonische wonderen van de stad te verkennen.

The Ultimate Beatles Tour Experience in Liverpool



Geen reis naar Liverpool is compleet zonder de geschiedenis van de Beatles in je op te nemen. Hier is het tenslotte allemaal begonnen. En zelfs na meer dan 50 jaar sinds de groep uit elkaar ging, leeft en ademt de stad nog steeds Beatlemania.

Neem deel aan de ultieme Beatles-tourervaring in Liverpool voor een fascinerend inzicht in het leven van de Fab Four. Rijd door de stad op een replica van John Lennon's iconische Rolls-Royce Phantom en bekijk de bezienswaardigheden, van de huizen waar de bandleden opgroeiden tot Penny Lane en de plek die Strawberry Fields Forever inspireerde.

Foto: Neil Martin/cc0/Unsplash

Liverpool FC Museum



Of je nu een doorgewinterde voetbalfan bent of gewoon nieuwsgierig bent naar voetbalgeschiedenis, een bezoek aan het Liverpool FC Museum is een absolute must voor elke bezoeker van de stad. Duik in zijn glorieuze verleden en opmerkelijke prestaties. Van iconische overwinningen tot legendarische spelers, het museum toont het trotse erfgoed van de club door middel van

boeiende tentoonstellingen en interactieve displays. Ontdek de verhalen achter de triomfen, beleef onvergetelijke momenten opnieuw en bewonder de verzameling memorabilia die de geest van Liverpool FC samenvat.

Foto: macblack/cc0/Pixabay

Adres: Anfield Stadium, Walton Breck Road, Anfield, Liverpool

Telefoon: +44 151 260 6677

Internet: www.liverpoolfc.com/stadium-tours/tours

Tentoonstelling/museum The Beatles Story



Ontdek The Beatles Story, 's werelds grootste permanente museum gewijd aan de iconische band, gelegen aan het historische Royal Albert Dock. Dompel jezelf onder in de fascinerende reis van The Beatles en treed in hun voetsporen vanaf hun bescheiden begin in Hamburg tot hun snelle opkomst tot wereldfaam. Ontdek hun leven, hun muziek en de culturele impact die ze op de wereld hebben gemaakt. The Beatles Story is een bestemming die fans en muziekliefhebbers niet mogen missen en biedt een meeslepende ervaring die het buitengewone verhaal van de band tot leven brengt.

Foto: Alex Linch / Shutterstock.com

Adres: Britannia Vaults, Royal Albert Dock, Liverpool

Openingstijden: Dagelijks 09:00-17:00

Internet: www.beatlesstory.com

Mendips – Het ouderlijk huis van John Lennon

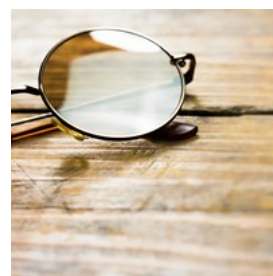

Mis deze buitengewone kans niet om de plek te verkennen die het muzikale genie van John Lennon en de legendarische Beatles heeft gevormd met een rondleiding door het

ouderlijk huis van John Lennon. Betreed het huis waar Lennon woonde met zijn tante Mimi en oom George, precies waar verschillende iconische Beatles-nummers werden gecomponeerd en gerepeteerd. Bewonder de verzameling foto's en Beatles-memorabilia die te zien zijn terwijl deskundige gidsen je tijdens de tour begeleiden. Vergeet niet om je tickets van tevoren te bemachtigen via de aangeboden website om een naadloos bezoek te garanderen.

Foto: sagulpol2807 / Shutterstock.com

Adres: 251 Menlove Avenue, Liverpool

Openingstijden: Ma-za 08:00-18:30, zo gesloten

Telefoon: +44 344 800 1895

Internet: www.nationaltrust.org.uk/visit/liverpool-lancashire/the-beatles-childhood-homes

Email: thebeatleshomes@nationaltrust.org.uk

Kathedraal van Liverpool



De kathedraal van Liverpool is een grote Anglicaanse kathedraal uit de 20e eeuw met het grootste orgel in het Verenigd Koninkrijk en 's werelds zwaarste klokkenluik. Terwijl je naar de top van de toren klimt, bereid je dan voor op adembenemende panoramische uitzichten die zich ver uitstrekken.

Foto: Matt Brown/cc by 2.0/Flickr(image cropped)

Adres: Saint James Road, Liverpool

Openingstijden: Dagelijks 10:00-18:00

Telefoon: +44 151 709 6271

Internet: www.liverpoolcathedral.org.uk

Royal Albert Dock

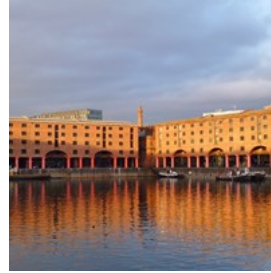

Verken het Royal Albert Dock en ervaar een boeiende mix van geschiedenis, kunst en entertainment. Dit architecturale wonder, ontworpen door Jesse Hartley en Philip Hardwick, werd geopend in 1846 en is het eerste Britse bouwwerk dat volledig is opgetrokken uit gietijzer, baksteen en steen, zonder afhankelijk te zijn van hout voor de structuur. Dit iconische complex herbergt een indrukwekkende reeks culturele bezienswaardigheden, waaronder het beroemde Tate Liverpool, The Beatles Story, het Merseyside Maritime Museum en het tot nadenken stemmende International Slavery Museum. Naast het rijke culturele aanbod biedt het dok ook een levendig assortiment aan winkels, bars en restaurants, waardoor het een levendige en diverse bestemming is voor bezoekers.

Foto: Radarsmum67/cc by 2.0/Flickr(image cropped)

Adres: Waterfront Pier Head Promenade Liverpool

Internet: albertdock.com

Tate Liverpool



Verken het steeds evoluerende kunstlandschap in Tate Liverpool, één van de grootste galerieën voor moderne en hedendaagse kunst buiten Londen. Ooit bruiste het van maritieme activiteiten, maar nu herbergen deze verbouwde havengebouwen tijdelijke en permanente internationale kunsttentoonstellingen. Bekijk hun website om te zien wat er gaande is wanneer je in de stad bent.

Foto: Neil Martin/Pexels

Adres: Royal Albert Dock, Liverpool

Openingstijden: Dagelijks 10:00-17:30

Telefoon: +44 151 702 7400

Internet: www.tate.org.uk/visit/tate-liverpool

Email: information@tate.org.uk

Kunstgalerie Walker



Opggericht door de plaatselijke brouwer Andrew Barclay Walker in 1877, is de Walker Art Gallery uitgegroeid tot een cultureel pareltje in

Liverpool. Dit prachtige instituut toont met trots één van de grootste kunstcollecties in Engeland buiten Londen, waaronder een reeks meesterwerken van gerenommeerde kunstenaars zoals Rubens, Rembrandt, Poussin en Gainsborough.

Foto: Smith & Brown/cc by 2.0/Flickr(image cropped)

Adres: William Brown Street, Liverpool

Openingstijden: Di-zo 10:00-17:00, ma gesloten

Telefoon: +44 151 478 4199

Internet: www.liverpoolmuseums.org.uk/walker-art-gallery

20 Forthlin Road – het huis van Paul McCartney



Het is mogelijk om een gecombineerde rondleiding te krijgen door het ouderlijk huis van Paul McCartney en dat van Lennon. Het huis

maakt nu deel uit van de National Trust, die ook de enige geautoriseerde kaartverkoper is. Het is noodzakelijk om er te arriveren met je tickets die je al op de onderstaande website hebt gekocht.

Foto: Puffystriker/pixabay

Adres: 20 Forthlin Road, Liverpool

Openingstijden: Ma-za 09:00-18:30, zo gesloten

Telefoon: +44 844 800 4791

Internet: www.nationaltrust.org.uk/visit/liverpool-lancashire/the-beatles-childhood-homes

St George's Hall

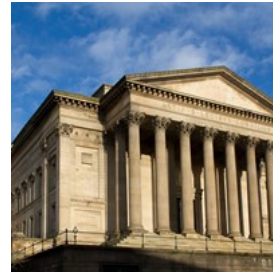

St George's Hall is gebouwd in het midden van de 19e eeuw en is een neoklassiek gebouw met concertzalen en een rechtbank. In de loop van de geschiedenis heeft St George's Hall tal van evenementen georganiseerd, waaronder concerten, tentoonstellingen en zelfs spraakmakende rechtszaken.

Het is mogelijk om een rondleiding te boeken, waarbij je de gevangencellen en rechtszalen kunt bezoeken en de adembenemende concertzaal kunt zien met zijn weelderige kristallen kroonluchter, muren met godinachtige beelden en de grootste klassieke ontvangstruimte in het VK, de weelderige Great Hall.

Foto: Tony Hisgett/cc by 2.0/Flickr(image cropped)

Adres: Saint George's Place, Liverpool

Openingstijden: Ma-za 09:30-17:00, zo gesloten

Internet: www.stgeorghallliverpool.co.uk

Email: stgeorghall@liverpool.gov.uk

Maritiem Museum

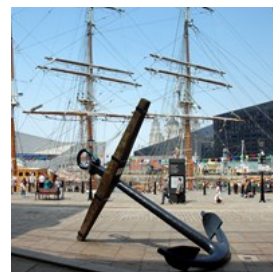

Het Maritiem Museum vertelt het verhaal van de haven van Liverpool. Ontdek de impact die Liverpool had op de scheepvaart, kom meer te weten over de slavenhandel en bezoek de Titanic-tentoonstelling.

Foto: Roland Turner/cc by-sa 2.0/Flickr(image cropped)

Adres: Royal Albert Dock, Liverpool

Openingstijden: Di-zo 10:00-17:00, ma gesloten

Telefoon: +44 151 478 4499

Internet: www.liverpoolmuseums.org.uk/maritime-museum

Royal Liverpool Philharmonic



The Beatles, The Rolling Stones en Buddy Holly zijn hier allemaal verschenen tijdens hun carrière. De Royal Liverpool Philharmonic

verkoopt jaarlijks meer dan 250.000 kaartjes. Als er tijdens je bezoek een concert plaatsvindt, moet je de kans grijpen en gaan.

Foto: YannaZazu/cc0/Pixabay

Adres: Hope Street, Liverpool

Telefoon: +44 151 709 3789

Internet: www.liverpoolphil.com

'Another Place'



Deze spectaculaire kunstinstallatie van Antony Gormley bestaat uit 100 levensgrote figuren gemaakt van gietijzer, verspreid over

Crosby Beach, aan de kust van Liverpool. Met een gewicht van maar liefst 650 kilogram per stuk zijn de figuren van 'Another Place' exacte replica's van het eigen lichaam van de kunstenaar, dat stevig op het zandstrand staat. Ze kijken uit op de zee en kijken met een gevoel van stille verwachting naar de horizon uit. Ze zijn tijdelijk op verschillende plekken in Europa tentoongesteld voordat ze definitief hier terechtkwamen.

Foto: The Stephen J Mason Photography Collection/cc by-sa 2.0/Wikimedia(image cropped)

Adres: Crosby Beach

Internet: www.visitliverpool.com/listing/another-place-by-antony-gormley/16098101

Pier Head



De Pier Head is een groep gebouwen aan de oevers van de rivier de Mersey. Hier vind je veel verschillende bezienswaardigheden en een perfecte plek om een wandeling te beginnen en de stad te leren kennen.

Foto: Andrew/cc by 2.0/Flickr(image cropped)

Adres: Pier Head, Liverpool

Safaripark Knowsley



Niet iedereen heeft de mogelijkheid om naar Afrika te reizen. Maar als je in Liverpool bent, kun je er een voorproefje van krijgen door een bezoek te brengen aan Knowsley Safari Park, gelegen in Prescot, op minder dan 30 minuten van Liverpool. Hier kun je diersoorten vanaf de savanne bewonderen en, als je durft, een wandeltocht maken.

Foto: Tambako The Jaguar/cc by-nd 2.0/Flickr(image cropped)

Adres: Prescot, Verenigd Koninkrijk

Openingstijden: Ma-vr 10:00-17:30, za & zo 10:00-18:00

Telefoon: +44 151 430 9009

Internet: www.knowsleysafariexperience.co.uk

Email: safari.park@knowsley.com

Formby Point

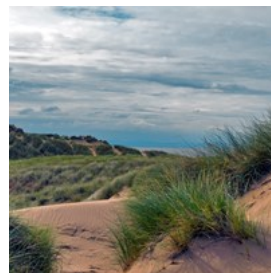

Formby Point is een pittoreske kustlijn, gelegen aan de Ierse Zee, bekend om zijn hoge zandduinen, uitgestrekte stranden en diverse ecosystemen. Het gebied biedt een rustige omgeving voor ontspannen wandelingen, om te

picknicken of gewoon te genieten van de zon.

Foto: Berit Watkin/cc by 2.0/Flickr(image cropped)

Adres: Formby, Liverpool

Internet:

www.nationaltrust.org.uk/visit/liverpool-lancashire/formby

Meer informatie: Het strand ligt op ongeveer 40 minuten van het centrum van Liverpool.

Chester Zoo



De meest bezochte dierentuin in het VK biedt een grote diversiteit aan soorten en ongeveer 35.000 verschillende dieren. Het is slechts 35 minuten rijden met de auto ten zuiden van het stadscentrum van Liverpool. Je kunt gemakkelijk een hele avontuurlijke dag doorbrengen met je familie of partner om de ruim 51 hectare van deze dierentuin te verkennen. De dierentuin bevat zeer bedreigde dieren zoals zwarte neushoorns, Borneose orang-oetans en Aziatische olifanten, om er maar een paar te noemen.

Foto: Gary Cox/Shutterstock.com

Adres: Chester, Verenigd Koninkrijk

Openingstijden: Dagelijks 10:00-17:00

Telefoon: +44 1244 380 280

Internet: www.chesterzoo.org

DINEREN



SJ/unsplash

De bruisende restaurantscene van Liverpool is de afgelopen decennia tot bloei gekomen, met nieuwe eetgelegenheden die overal in de stad zijn opgedoken. Met de oudste Chinese gemeenschap van Europa is Chinatown in Liverpool een culinair toevluchtsoord met talloze uitzonderlijke Aziatische restaurants.

Maar daar houdt het gevarieerde culinaire landschap van Liverpool niet op. Buiten Chinatown wemelt de stad van de lokale etnische restaurants, die elk hun eigen unieke smaken en specialiteiten aanbieden. Van mediterrane lekkernijen tot exotische Indiase specerijen en nog veel meer, in elke hoek van de stad wacht je een culinair avontuur.

The London Carriage Works

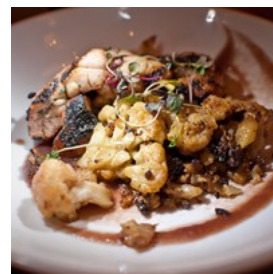

De London Carriage Works was ooit het magazijn van een koets- en rijtuigbouwer en is omgetoverd tot een culinair pareltje. Dit gewaardeerde restaurant bevindt zich in het Hope Street Hotel en serveert moderne Britse gerechten bereid met lokale, verse en seizoensgebonden producten. Stap binnen in de bakstenen eetzaal, waar geschiedenis en hedendaagse elegantie samenkomen, en ga op

een gastronomische reis, waar elk gerecht zorgvuldig wordt bereid om de beste smaken van de Britse keuken te laten zien.

Foto: Edsel Little/cc by-sa 2.0/Flickr(image cropped)
Adres: 40 Hope Street, Liverpool
Telefoon: +44 151 705 2222
Internet: www.hopestreethotel.co.uk/dining

Sapporo Teppanyaki



Sapporo Teppanyaki is een levendig Japans restaurant dat een onvergetelijke eetervaring belooft. Het restaurant staat bekend om zijn bruisende vleeswaren bereid op brandende kookplaten, een scala aan sushi-opties en een grote selectie whisky en sake. Maar het mooiste van hier dineren is zien hoe je eten klaargemaakt wordt. Bereid je voor om vermaakt te worden terwijl hun getalenteerde chefs centraal staan en met een unieke theatrale stijl je maaltijd vakkundig klaarmaken vlak voor je ogen.

Foto: *highlimitz/cc by 2.0/Flickr(image cropped)
Adres: 134 Duke Street, Liverpool
Openingstijden: Dagelijks 12:00-22:00
Telefoon: +44 151 705 3005
Internet: sapporo.co.uk
Email: liverpool@sapporo.co.uk

Restaurant & bar PANAM

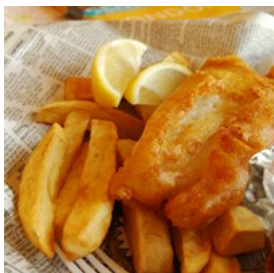

PANAM is gevestigd in een ruim Victoriaans magazijn aan de haven en is een eigentijdse eet- en evenementenlocatie met het beste van de Britse keuken, plus cocktails met een spectaculair uitzicht op de haven.

Foto: LearningLark/cc by 2.0/Flickr(image cropped)
Adres: Royal Albert Dock, Liverpool
Openingstijden: Ma-do 11:00-21:00, vr 11:00-22:00, za 10:00-23:00, zo 10:00-19:00
Telefoon: +44 151 702 5831
Internet: panamliverpool.co.uk

Shiraz Palace



Shiraz Palace is een ruime bistro waar mediterrane en Midden-Oosterse gerechten worden geserveerd, plus een uitstekende selectie wijnen, bieren en sterke drank in een moderne zaal met twee verdiepingen.

Foto: Alfa Photostudio / Shutterstock.com
Adres: 45 Ranelagh Street, Liverpool
Openingstijden: Dagelijks 08:00-23:00
Telefoon: +44 151 707 7700

Spire



Spire biedt een voortreffelijke eetervaring waarbij moderne Britse en Europese gerechten worden gecombineerd, geserveerd tussen een bakstenen muren setting versierd met moderne kunst. Hoewel het misschien als een beetje prijzig wordt beschouwd, is de ervaring die het biedt echt elke cent waard.

Foto: Ewan Munro/cc by-sa 2.0/Flickr(image cropped)
Adres: 1 Church Road, Liverpool
Openingstijden: Wo-vr 12:00-21:00, za 15:00-21:30, zo 12:00-17:30, ma & di gesloten
Telefoon: +44 151 734 5040
Internet: spirerestaurant.co.uk
Email: info@spirerestaurant.co.uk

Brasco Lounge



Brasco Lounge is een ontspannen café en bar aan het water waar een grote selectie tapas en eclectische internationale comfortfood wordt

geserveerd. Met zitplaatsen aan de haven is dit de perfecte plek om te genieten van heerlijke gerechten terwijl je geniet van het serene uitzicht aan de waterkant.

Foto: jeffreyw/cc by 2.0/Flickr(image cropped)

Adres: 27a Mann Island, Mann Island Buildings, Liverpool

Openingstijden: Di 10:00-23:00, wo-zo 09:00-23:00, ma gesloten

Telefoon: +44 151 236 5085

Internet: thelounges.co.uk/brasco/

Email: brasco@thelounges.co.uk

CAFÉS



Free-Photos / Pixabay.com

Na een wandeling door Liverpool, wat veel wandelen betekent, zijn hier enkele leuke cafés waar je je voeten kunt laten rusten en kunt genieten van een goede kop koffie. Of thee, je bent tenslotte in Engeland.

Moose Coffee



Moose Coffee is een bruisend café dat op vakkundige wijze de essentie van Amerikaanse en Canadese ontbijttradities weet vast

te leggen. Met zijn comfortabele banketten biedt het de perfecte setting om de hele dag door te genieten van een Amerikaans ontbijt of een heerlijke brunch. Het menu biedt een verleidelijk aanbod aan ontbijtopties, waaronder aardappelen, romige roerei vermengd met pesto, pijnboompitten en gerookte ham, evenals biologisch spek en Eggs Benedict. Als je een zoetekauw bent, zijn hun zelfgemaakte pannenkoeken, wentelteefjes en wafels gesmoord in ahornsiroop een must om te proberen.

Foto: Cee/Unsplash

Adres: 6 Dale Street, Liverpool

Openingstijden: Dagelijks 08:00-17:00

Telefoon: +44 151 227 4880

Internet: www.moosecoffee.co

Café Tate Liverpool



Dompel jezelf onder in de levendige ontwerpen van de Britse popartiest Sir Peter Blake terwijl je geniet van een kopje thee (of koffie) in het stijlvolle

café Tate Liverpool. Van ontbijt tot lunch en afternoon tea, het menu biedt een scala aan verrukkelijke opties. Geniet van hartige lekkernijen zoals soep, gebak en tosti's met zuurdesem, naast een assortiment aan cakes, koekjes en het onweerstaanbare veganistische bananenbrood. Maak je maaltijd compleet met een selectie koffie, thee en warme chocolademelk of alcoholische dranken. Dit alles

kan worden genoten terwijl je geniet van het adembenemende uitzicht op het prachtige Albert Dock.

Foto: congerdesign/Pixabay.com

Adres: Royal Albert Dock, Liverpool

Openingstijden: Dagelijks 10:00-17:30

Telefoon: +44 151 702 7400

Internet: www.tate.org.uk/visit/tate-liverpool/cafe

BARS & NACHTLEVEN



Sebastian Ervi/cc0/Unsplash

Het nachtleven van Liverpool staat bekend om zijn levendige en energieke sfeer, waardoor het een bestemming is waar een fantastisch tijd vrijwel gegarandeerd is. Met een diverse bevolking afkomstig van de universiteiten trekt de stad een levendige mix van mensen van over de hele wereld aan, wat bijdraagt aan de kosmopolitische geest die de sociale scene doordringt.

Als het op bars aankomt, biedt Liverpool een overvloed aan keuzes in het stadscentrum. Een gebied dat opvalt is Victoria Street, dat niet alleen toeristen trekt vanwege de samenwerking met The Beatles, maar ook vanwege de overvloed aan eersteklas bars en clubs.

Of je nu op zoek bent naar een gezellige pub om te ontspannen met vrienden, een trendy cocktailbar voor een avond vol verfijning, of een levendige nachtclub om de hele nacht door te

dansen, Liverpool heeft het allemaal.

The Cavern Club



De Cavern Club is alom bekend vanwege de eerdere shows van The Beatles. Ze speelden hier voor het eerst in februari 1961. De plek organiseert nog steeds veel interessante evenementen met livemuziek en tribute-acts in de intieme kelders met bakstenen gewelven.

Foto: StockSnap/cc0/Pixabay

Adres: 10 Mathew Street, Liverpool

Openingstijden: Zo-wo 11:00-00:00, do & vr 11:00-01:00, za 11:00-02:00

Telefoon: +44 151 236 9091

Internet: www.cavernclub.com

Alma De Cuba



Alma De Cuba ligt op een spectaculaire locatie in een voormalige 18e-eeuwse katholieke kerk. Het is een Cubaans restaurant en bar dat je gezien moet hebben om het te geloven. Als je zin hebt om aan een altaar van een cocktail te nippen, is dit je kans.

Foto: Tatyana Vega/cc0/Unsplash

Adres: Saint Peters Church, Seel Street, Liverpool

Telefoon: +44 151 459 3449

Internet: alma-de-cuba.com

Email: info@alma-de-cuba.com

Hot Water Comedy Club



Als je op zoek bent naar de perfecte bestemming voor een leuk avondje uit in Liverpool, ga dan zeker naar Hot Water. In deze kleine comedyclub, midden in het centrum van de stad, word je ondergedompeld in een wereld vol humor terwijl getalenteerde komieken verrassende optredens geven waar je van begin tot eind door zult lachen.

Foto: Skitterphoto / Pexels.com

Adres: 45 Hardman Street, Liverpool

Openingstijden: Ma 18:00-23:00, di gesloten, wo & do 18:00-23:00, vr & za 16:00-00:00, zo 18:00-23:00

Telefoon: +44 7478 699007

Internet: www.hotwatercomedy.co.uk

Cains Brewery Village



Cains Brewery Village is gehuisvest in de voormalige brouwerijgebouwen. Het is een levendige bestemming met een scala aan attracties, waaronder bars, coffeeshops, voedselmarkten en meer. Enkele ongelooflijke locaties om te verkennen in het dorp zijn Golf Fang, Baltic Market en Peaky Blinders Bar. Als je een fan bent van straatvoedsel, is Baltic Market een must om te bezoeken, met zijn steeds wisselende menu met smakelijke opties zoals houtgestookte pizza's, Koreaanse vleugels en bubbelwafels. Ga voor een unieke ervaring naar Golf Fang, waar je kunt genieten van 18 holes minigolf terwijl je geniet van hun bijzondere cocktails.

Foto: Kjetil Kolbjornsrud / Shutterstock.com

Adres: Stanhope Street, Liverpool

Telefoon: +44 7973 730999

Internet: www.breweryvillage.com

Berry & Rye



Deze bar heeft gekozen voor een thema uit het Prohibition-tijdperk en houdt zich daar nauw aan. Het is vrij moeilijk te vinden. Je moet op een anonieme deur kloppen en wachten tot een portier je binnenlaat. Eenmaal binnen bereid je je voor op een wereld vol vakkundig vervaardigde cocktails, whisky's, heerlijke dessertdrankjes en verrukkelijke vleesplankjes.

Foto: felix_w/cc0/Pixabay

Adres: 48 Berry Street, Liverpool

Openingstijden: Di-do 19:00-01:00, vr & za 17:00-02:00, zo 17:00-01:00, ma gesloten

Internet: berryandrye.uk

Level Nightclub

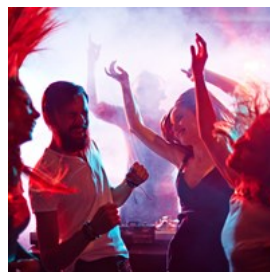

Level is verdeeld over drie verdiepingen en is één van de grootste en meest bezochte clubs in het stadscentrum. Het staat bekend om zijn levendige sfeer en beschikt over LED-muren, een ruime binnenplaats en organiseert regelmatig house- en dance-dj-avonden.

Foto: Pressmaster / Shutterstock.com

Adres: 18-20 Fleet Street, Liverpool

Openingstijden: Zo-do 22:00-03:00, vr & za 22:30-04:00

Telefoon: +44 151 351 6709

Internet: www.levelnightclub.co.uk

Email: info@levelnightclub.co.uk

WINKELN



Annie Williams/cc0/Unsplash

Dompel jezelf onder in de bruisende winkelscene van Liverpool, waar een overvloed aan winkels wacht. Williamson Square, gelegen in het hart van de stad, biedt een verscheidenheid aan winkels, terwijl verborgen zijstraten unieke boetieks en unieke etablissementen herbergen die exclusief zijn voor Liverpool.

De inwoners van Liverpool hebben een scherp gevoel voor stijl en een voorliefde voor merkenamen, waardoor het geen verrassing is dat luxe winkels sterk aanwezig zijn in de stad. Voor een uitgebreide winkelervaring zijn de winkelcentra Clayton Square en St. Johns zeker een bezoek waard. Net buiten Liverpool staat Cheshire Oaks, één van Europa's grootste designerwinkels, met een ongeëvenaarde selectie.

De trendy winkels in het Royal Albert Dock komen tegemoet aan uiteenlopende smaken, waaronder kledingwinkels en zelfs meubelwinkels. Als je op zoek bent naar iets anders, dan is een bezoek aan Chinatown een must. Daar vind je elke zondag een bruisende Chinese markt, met een scala aan producten, variërend van kookpotten tot verse worstjes.

Liverpool ONE



Liverpool ONE is een levendig openluchtcomplex met ongeveer 170 winkels, plus een scala aan restaurants, bars, een bioscoop en zelfs minigolf. Of je nu op zoek bent naar mode, entertainment of verrukkelijke eetervaringen, dit uitgebreide complex zal zeker aan jouw wensen voldoen.

Foto: shattha pilabut/Pexels

Adres: 5 Wall Street, Liverpool

Openingstijden: Ma-vr 10:00-20:00, za 10:00-19:00, zo 11:00-17:00

Telefoon: +44 151 232 3100

Internet: www.liverpool-one.com

Email: info@liverpool-one.com

St Johns Shopping Centre



St Johns Shopping Centre is de grootste overdekte winkelbestemming van Liverpool met meer dan 100 winkels, van lokale merken tot bekende namen, en een verscheidenheid aan eetgelegenheden.

Foto: VGstockstudio / Shutterstock.com

Adres: 127 Saint George's Place, Liverpool

Openingstijden: Ma-wo 09:00-18:00, do 09:00-19:00, vr & za 09:00-18:00, zo 11:00-17:00

Telefoon: +44 151 708 8948

Internet: stjohns-shopping.co.uk

Metquarter

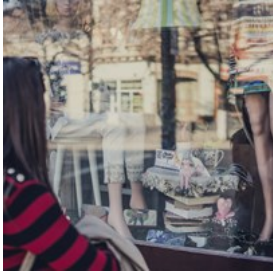

Metquarter is de belangrijkste winkel- en vrijetijdsbestemming van Liverpool met een indrukwekkend aanbod aan

designermodemerkwinkels, lifestylewinkels, restaurants, cafés en een bioscoop.

Foto: George Bakos/cc0/Unsplash

Adres: 35 Whitechapel, Liverpool

Openingstijden: Ma-wo 09:30-18:00, do 09:30-19:00, vr & za 09:30-18:00, zo 11:00-17:00

Telefoon: +44 151 224 2390

Internet: metquarter.com

Email: admin@metquarter.co.uk

Winkelcentrum Clayton Square



Clayton Square Shopping Centre is een iconische bezienswaardigheid in het hart van het stadscentrum van Liverpool. Het is een

bruisend winkelcentrum versierd met een gewelfd glazen plafond, dat 's avonds nog mooier wordt als het verlicht is. Hier zijn veel mode-, beauty- en huishoudwinkels gevestigd, en het is ook een erg populaire plek om even langs te gaan voor een kopje koffie.

Foto: nd3000 / Shutterstock.com

Adres: Great Charlotte Street, Liverpool

Openingstijden: Ma-za 08:15-19:00, zo 10:00-17:00

Telefoon: +44 151 708 8503

Internet: claytonsquare.co.uk

The Beatles Shop



Alle Beatles-fans moeten hier zijn. De Beatles Shop bevindt zich dicht bij het Royal Albert Dock, midden in het Cavern Quarter. Laat je passie

voor de legendarische band los en blader door een opmerkelijke collectie waarin de essentie van hun iconische muziek en nalatenschap is vastgelegd. Van souvenirs tot posters, sieraden tot boeken, deze winkel heeft het allemaal.

Foto: Andrea Turner/Pexels

Adres: 31 Mathew Street, Liverpool

Openingstijden: Ma-za 09:30-17:30, zo 10:30-16:30

Designer Outlet Cheshire Oaks



Cheshire Oaks is gunstig gelegen in de buurt van Chester, tussen Manchester en Liverpool. Het is een pittoresk outlet in dorpsstijl met

onovertroffen kortingen op designer- en modemerken. Met een indrukwekkend aanbod van meer dan 140 winkels, cafés en restaurants is deze iconische bestemming de grootste designer outlet in het VK.

Foto: Creative Lab / Shutterstock.com

Adres: Kinsey Road, Wirral

Openingstijden: Ma-vr 10:00-20:00, za 09:00-21:00, zo 10:00-18:00

Telefoon: +44 151 348 5600

Internet: www.mcarthurglen.com/en/outlets/uk/designer-outlet-cheshire-oaks/

Bold Street



Voor een heerlijke mix van funky mode en vinylschatten hoef je niet verder te zoeken dan de bruisende Bold Street in het hart van Liverpool.

Dit intellectuele centrum is een toevluchtsoord voor diegenen die op zoek zijn naar unieke kleding en een eclectische collectie platen.

Foto: StockSnap/cc0/Pixabay

Adres: Bold Street, Ropewalks Area, Liverpool

Cricket Fashion

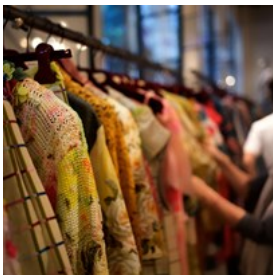

Cricket Fashion, gelegen in het winkelcentrum Metquarter, is een legendarische luxe boetiek voor kenners van damesmode. Deze

gerenommeerde bestemming toont een prachtige collectie designerlabels, waaronder kleding, handtassen, schoenen en accessoires.

Foto: Paolo Chiabrando/cc0/Unsplash

Adres: Metquarter, Units 23 & 47, Liverpool

Openingstijden: Ma-za 10:00-17:30, zo 12:00-16:00

Telefoon: +44 151 227 4645

Internet: www.instagram.com/cricketfashion

TOERISTISCHE INFORMATIE



Marcel Eberle/cc0/Unsplash

Paspoort & visum



Voor reizen naar het VK hebben burgers van de EU, EER en Zwitserland (behalve Ierse burgers) een Electronic Travel Authorisation (ETA)

nodig. Degenen die van plan zijn langer dan zes maanden in het VK te werken of te studeren, moeten echter het juiste visum aanvragen. Bovendien kunnen inwoners van negen andere landen — waaronder Australië, Canada, Hong Kong, Japan, Maleisië, Nieuw-Zeeland, Singapore, Zuid-Korea en de Verenigde Staten — ook tot zes maanden zonder visum het VK bezoeken, maar zij hebben nog steeds een ETA nodig. Voor een vlotte reis is het raadzaam de website van de Britse overheid te raadplegen voor specifieke visumvereisten of -regels.

Foto: maramade/shutterstock

Internet: www.gov.uk/uk-border-control

Beste tijd om te bezoeken



Het hoogseizoen voor een bezoek aan Liverpool is het late voorjaar en de zomer, dan kun je profiteren van het warmste weer (tot 20°C).

Eerder in het voorjaar of in de eerste weken van de herfst zijn goede alternatieven als je minder drukte wilt, maar toch fatsoenlijk weer wilt. Als kuststad heeft Liverpool een zeeklimaat, wat betekent dat de zomers warm zijn en de winters niet extreem koud. Het weer kan echter onvoorspelbaar zijn. Zorg ervoor dat je de weersvoorspelling bekijkt voordat je gaat inpakken.

Foto: Laurie Byrne/cc0/Unsplash

Liverpool John Lennon Airport (LPL)



De Liverpool John Lennon Airport (LPL) ligt ongeveer 12 kilometer ten zuidoosten van het hart van de stad. Er zijn meerdere

vervoersmogelijkheden beschikbaar om tussen de luchthaven en het stadscentrum te reizen, waaronder bussen, treinen, taxi's of privéauto's.

Voor bus- en treindiensten van en naar Liverpool John Lennon Airport kun je relevante informatie vinden op de website van Merseytravel.

National Express biedt verschillende diensten aan die Liverpool verbinden met verschillende locaties. Kaartjes kunnen worden gebruikt voor busdiensten van Arriva die van en naar de luchthaven rijden, waaronder de handige 500 Airport Express-busdienst, evenals busdiensten 80A, 82A en 86A die ook naar de luchthaven

rijden. Deze bussen zijn toegankelijk via het Liverpool One busstation.

Een andere optie is om een taxi te nemen, die er doorgaans ongeveer 20 minuten over doet om het stadscentrum te bereiken.

Foto: Chuttersnap/unsplash

Adres: Liverpool John Lennon Airport, Liverpool

Internet: www.liverpoolairport.com

Openbaar vervoer



Veel van de belangrijkste bezienswaardigheden van de stad zijn gemakkelijk te bereiken vanaf het stadscentrum, dus je kunt overwegen om

comfortabele schoenen mee te nemen en ze te voet te ontdekken. Als je echter de voorkeur geeft aan het openbaar vervoer, kun je de hele dag door regelmatig reizen. Een beperkt aantal busdiensten rijdt ook 's nachts. Liverpool heeft twee busstations aan Roe Street en Paradise Street, beide in de nabijheid van het stadscentrum. Er is een metrosysteem dat rijdt tussen de vier belangrijkste treinstations van de stad: Lime Street, Central Station, James Street en Moorfields.

Foto: Ant Rozetsky/cc0/Unsplash

Internet: www.merseytravel.gov.uk

Taxi



Er zijn veel taxistandplaatsen in de stad, waaronder rangen op alle grote trein- en busstations. Ze kunnen ook overal op straat

worden aangeropen.

One Call Taxis

+44 151 546 5555

ComCab

+44 151 298 2222

Foto: the blowup/cc0/Unsplash

Postkantoor



Let op rode borden en rode brievenbussen. Het hoofdpostkantoor van Liverpool bevindt zich op 83-85 London Road.

Foto: Sonia Kardash/unsplash

Openingstijden: Ma-vr 09:00-17:30, za 09:00-13:00

Telefoon: +44 151 207 5931

Internet: www.postoffice.co.uk

Apotheken

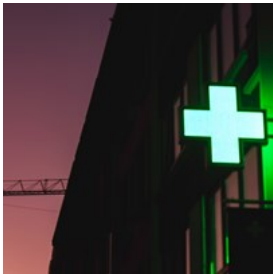

Enkele van de meest populaire apotheekketens in Liverpool zijn Boots, Superdrug, LloydsPharmacy en Well Pharmacy.

Foto: Serkan Yildiz/cc0/Unsplash

Adres: Boots, Clayton Square Shopping Centre, Liverpool

Openingstijden: Ma-za 08:15-19:00, zo 11:00-17:00

Telefoon: +44 151 709 4711

Internet: www.boots.com

Telefoon

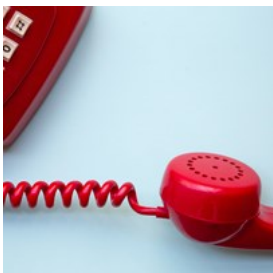

Landcode: +44
Netnummer: 151

Foto: Miryam León/cc0/Unsplash

Elektriciteit



Het Verenigd Koninkrijk gebruikt de elektrische stekker type G, een stekker met drie rechthoekige pinnen in een driehoekig patroon.

En het werkt op een 230V voedingsspanning en 50Hz.

Foto: Idyshah/pixabay

Aantal inwoners

500.500 (2022)

Valuta

Britse pond, £1 = 100 pence

Openingstijden

Winkels zijn op de meeste plaatsen geopend van 09:30 tot 20:00 en hebben op zondag mogelijk kortere openingstijden.

Kranten

Liverpool Echo – www.liverpoolecho.co.uk

Liverpool Express – liverpoolexpress.co.uk

The Times (National newspaper) – www.thetimes.co.uk

Alarmnummers

Noodgeval: 999 (politie, brandweer en ambulance)

Niet spoedeisend: 101

Toeristeninformatie

Toeristeninformatiecentrum op Liverpool ONE

ONE, 5 Wall Street, Liverpool

Open ma-vr 09:30-17:30, zo 10:30-17:00





Addison Street	B3	Erskine Street	D3	Marybone	B3
Anderson Street	C1	Everton Brow	C2 D2	Mere Lane	D1
Arrad Street	D4	Everton Road	D2	Moorefields	B3
Ashton Street	D3	Falkner Street	D4	Moss Street	D3
Athol Street	B1 C1	Fewick Street	B3 B4	Mount Pleasant	C4 D4
Bangor Street	B1	Fleet Street	C4	Mulberry Street	D4
Barmouth Way	B1	Ford Street	B2	Myrtle Street	D4
Bath Street	A3	Fox Street	C2	N John Street	B3 B4
Beacon Lane	D1	Freemason's Row	B2 B3	Naylor Street	B2
Bedford Street South	D4	Galtney Street	A2	Netherfield Road North	C1
Bentnck Street	A1 B1	Gem Street	B1	Netherfield Road South	C2 D2
Berry Street	C4	Gilbert Street	B4 C4	New Islington	C3
Bixteth Street	B3	Gildart Street	C3 D3	Northumberland Terrace	C1 D1
Blackstock Street	B2	Gradwell Street	B4 C4	Oil Street	A2
Blackstone Boundary Street	B1 C1	Great Crosshall Street	B3	Old Hall Street	A3 B3
Blenheim Street	B2	Great Homer Street	C1 C2	Orry Street	C1
Bold Street	C4	Great Howard Street	A1 A2	Oxford Street	D4
Bostock Street	C1	Great Mersey Street	B1 C1	Paradise Street	B4
Breck Road	D2	Gregson Street	D2	Park Lane	B4
Breckfield Road	D1	Grenville Street South	C4	Parker Street	C3 C4
Brownlow Hill	C4 D4	Grosvenor Street	C2	Parr Street	C4
Brownlow Street	D3	Grove Street	D4	Paul Street	B2
Brunswick Road	D3	Haigh Street	D2	Pembroke Place	D3
Burlington Street	B2 C2	Hamilton Road	D1	Pilgrim Street	C4
Canada Boulevard	A3 A4	Hanover Street	B4	Prescot Street	D3
Canterbury Street	C2 C3	Hardman Street	C4 D4	Prince Edwin Street	C2
Carver Street	D3	Hatton Gardens	B3	Princes Parade	A3
Castle Street	B3	Herschell Street	D1	Pumpfields Road	B2
Chapel Gardens	C1	Heyworth Street	D1 D2	Queen Square	B3 C3
Chapel Street	A3 B3	Hunter Street	C3	Queens Road	D2
Christian Street	C2 C3	Islington	C3 D3	Rachel Street	C2
Church Street	B4 C4	James Street	B4	Regent Road	A1
Churchill Way North	B3 C3	Juvenal Street	C2	Regent Street	A2
Collage Street	D3	Kempton Street	C3	Renshaw Street	C4
Commercial Road	B1	Kingsway	B2	Richmond Row	C2
Comus Street	C2	Kirkdale Road	C1	Richmond Street	B3 C3
Conway Street	C1	Langrove Street	C1 C2	Robson Street	D1
Copperas Hill	C3	Latimer Street	B1	Rokeby Street	C2
Cotton Street	A2	Leeds Street	B3	Roscoe Street	C4
Cranmer Street	B1 C1	Lightbody Street	A1 B1	Roscommon Street	C2
Crown Street	D3 D4	Lime Street	C3	Rose Place	C2
Dale Street	B3	Limekiln Lane	B2 C2	Russel Street	C3
Daulby Street	D3	Liverpool Museum	C3	Salisbury Road	D1
Devon Street	D3	London Road	C3 D3	Salisbury Street	C2 D2
Dryden Street	C2	Lord Nelson Street	C3	Scotland Road	C1 C2
Duke Street	B4 C4	Lord Street	B4	Severn Street	D1
East Street	B3	Love Lane	B2	Shadwell Street	B1
Eldonian Way	B2	Mann Island	B4	Shaw Street	D2
Errington Street	A1 B1	Margaret Street	D2	Shaws Alley	B4

Silvester Street	B2	Sterling Way	C1	Victoria Street	B3
Skelhorne Street	C3	Strand Street	B4	Vulcan Street	A2
Slater Street	C4	Suffolk Street	C4	Wakefield Harker Street	C3
Soho Street	C2 C3	Summer Seat	B2	Walter Street	A1
Spencer Street	D2	Titchfield Street	B2	Wapping	B4
St Anne Street	C2 C3	Union Street	B3	Water Street	B3
St Dansie Street	C3 D3	Upper Duke Street	C4	Waterloo Road	A2
St Domingo Grove	D1	Upper Frederick Street	B4 C4	Whitechapel	B3
St Domingo Road	C1 D1	Vauxhall Road	B1 B2 B3	Wilbraham Street	C2
St Hope Street	D4	Vernon Street	B3	William Henry Street	C2 D2
St Luton Street	A1 B1	Verona Street	D1	York Terrace	C1
Stanley Street	B3				