



Foto: Azami Adiputera/shutterstock



Dmitry Naumov/Shutterstock.com



Inna Kravets/Shutterstock.com

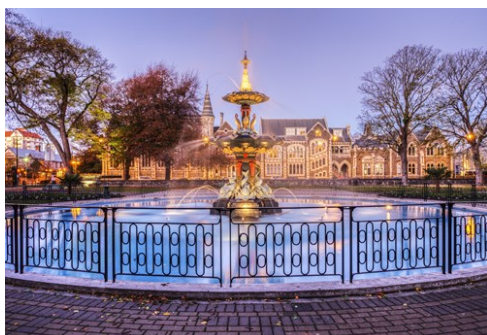

travellight/Shutterstock.com

Christchurch, de grootste stad op het Zuidereiland, ligt in de regio Canterbury. Het is een compacte stad, gemakkelijk genoeg om te voet of op de fiets te verkennen, met adembenemende natuur op slechts een steenworp afstand. Na de aardbevingen van 2010-2011 is Christchurch weer stralender en levendiger dan ooit geworden. Het is een stad waar creativiteit en innovatie de vrije loop laten en waar de horeca en kunstscene bruist van energie. Het is echt een unieke bestemming die absoluut floreert.

### Featured



#### Rondleidingen in Caterpill...

De Botanic Gardens, opgericht in 1863, herbergen zonder twijfel de mooiste c...

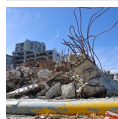

#### Quake City

Quake City is een meeslepende attractie die het verhaal van de aardbevingen ...



#### The Court Theatre

In Addington, een voorstad van Christchurch, werd The Court Theatre Company ...

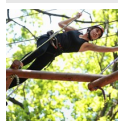

#### Adrenalin Forest

Leef op het randje en bevrijd jezelf. Realiseer je potentieel en laat je blo...

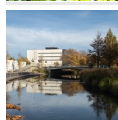

#### Oi Manawa – Nationaal monu...

Het Canterbury Earthquake National Memorial, gelegen langs de rivier Ōtākaro...

### Aanbevelingen



#### Punteren over de rivier de...

Ervaar het leven zoals het zou moeten zijn. Ontspannen, rustig en door en do...



#### Internationaal Antarctisch...

Eén van de beste toeristische attracties van Nieuw-Zeeland is het Internatio...



#### Christchurch Gondola

De kabelbaan hangt boven de buitenwijken van Christchurch en brengt je bijna...

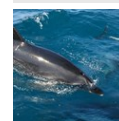

#### Natuurcruise op de haven v...

Vanuit het historische Franse dorp Akaroa, op 90 minuten van Christchurch, t...

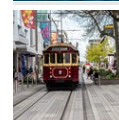

#### Christchurch Tramway

De historische trams van Christchurch zijn een ideale manier om het stadsцен...

## CHRISTCHURCH STAD



*travellight/Shutterstock.com*

Mondelinge geschiedenis van Māori en archeologisch bewijs suggereren dat mensen ongeveer duizend jaar geleden voor het eerst in de omgeving van Canterbury woonden. Deze eerste bewoners waren moa-jagende stammen en deze migratie duurde tot ongeveer 1830. De eerste Europeaan kwam in 1815 in Canterbury en Christchurch werd op 31 juli 1856 door Royal Charter een stad en is daarmee de oudste stad van Nieuw-Zeeland. Veel van de oorspronkelijke gotische gebouwen van de stad dateren uit deze periode.

Christchurch, van oudsher bekend als “The Garden City”, is de grootste stad op het Zuidereiland van Nieuw-Zeeland en één van 's werelds meest unieke bestemmingen. Het wordt begrensd door de Port Hills en de Stille Oceaan en ligt op de Canterbury Plains met de Zuidelijke Alpen als majestueuze achtergrond, waardoor je binnen een paar uur rijden een enorm scala aan ervaringen kunt beleven.

De serene rivier de Avon stroomt door het centrum van de stad (de oevers vormen nu grotendeels een stadspark) en door de bekroonde Christchurch Botanic Gardens, die dit jaar 150 jaar oud zijn. De tuinen bevatten één van de mooiste collecties exotische en inheemse planten uit Nieuw-Zeeland en bieden onderdak

aan één van de meest iconische activiteiten van Christchurch, 'Punting on the Avon' (vlet varen over de Avonrivier).

Meer recentelijk heeft Christchurch zichzelf echter herbouwd en nieuw leven ingeblazen na de aardbevingen in Canterbury in 2010 en 2011 en plaats gemaakt voor enkele van de meest innovatieve en creatieve projecten ter wereld. Met een grote nadruk op duurzaamheid en milieukwesties omarmt Christchurch zijn nieuwe toekomst en is enthousiast over de mogelijkheden om zichzelf opnieuw uit te vinden met moderne gebouwen en heldere stedelijke evenementen. Dit is een kans om een stad te bezoeken die op het punt staat zichzelf opnieuw uit te vinden met technologie en innovatie van wereldklasse, naast geschiedenis en erfgoed.

Het is belangrijk om Canterbury, de achtertuin van Christchurch, niet te vergeten. Je kunt skiën in een bergresort van wereldklasse, golfen, bungeejumpen, raften, mountainbiken, varen in een heteluchtballon, windsurfen, walvissen spotten en internationaal befaamde wijnhuizen en tuinen bezoeken, allemaal op korte rijafstand van de stad. En dat is nog maar het begin!

## DOEN & ZIEN



Tupungato/Shutterstock.com

De tuinstad van Nieuw-Zeeland en hoofdstad van het Zuidereiland is de perfecte toegangspoort om enkele van de meest spectaculaire landschappen en nationale parken van het land te ontdekken. Er is ook genoeg te ontdekken in de stad zelf, met hectares aan parken en tuinen, prachtige gotische architectuur en een ruime keuze aan restaurants en bars.

### Punteren over de rivier de Avon



Ervaar het leven zoals het zou moeten zijn.

Ontspannen, rustig en door en door plezierig!

Zak achterover in de fluwelen kussens van je

boot terwijl de Edwardiaanse punter rustig over de Avon-rivier (Ōtākaro) vaart, langs de wilgen en lommerrijke oevers van de prachtige Christchurch Botanic Gardens. Dit is een iconische Christchurch-ervaring en een attractie die je niet mag missen!

Foto: Boyloso/shutterstock

Adres: Antigua Boat Sheds, 2 Cambridge Terrace, Christchurch

Openingstijden: 1 Oktober tot 31 maart: dagelijks 09:00-18:00. 1 April tot 30 september: dagelijks 10:00-16:00

Telefoon: +64 3 366 0337

Internet: [www.christchurchattractions.nz/punting](http://www.christchurchattractions.nz/punting)

Email: [info@punting.co.nz](mailto:info@punting.co.nz)

Meer informatie: Botenloodsen in Antigua

### Internationaal Antarctisch Centrum



Eén van de beste toeristische attracties van Nieuw-Zeeland is het International Antarctic Centre. Het is gevestigd op de luchthaven van

Christchurch, en biedt bezoekers van alle leeftijden een interactieve, leuke en opwindende ervaring op Antarctica. Het centrum omvat een ritje op de hagglund, een 4D-ijsshow, een sneeuw- en ijservaring, een ontmoeting met pinguïns en een informatieve, praktische tentoonstelling.

Foto: zulkamalober/Shutterstock.com

Adres: 38 Orchard Road, Christchurch

Openingstijden: Dagelijks 09:00-16:30

Telefoon: +64 508 736 4846

Internet: [www.iceberg.co.nz](http://www.iceberg.co.nz)

Email: [info@iceberg.co.nz](mailto:info@iceberg.co.nz)

Meer informatie: Naast de luchthaven van Christchurch

### Christchurch Gondola

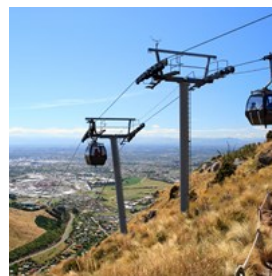

De kabelbaan hangt boven de buitenwijken van Christchurch en brengt je bijna een kilometer naar de kraterrand van de Port

Hills. Kijk naar de uitgedoofde vulkaan die zes miljoen jaar geleden uitbarstte en de sprankelende haven van Lyttelton beschutte. In het westen lijken de Zuidelijke Alpen dichtbij in de heldere, zuivere lucht en in het oosten strekken de oceaan en de lucht zich zo ver uit als het oog reikt.

Beleef de Time Tunnel, een dramatische reconstructie van de geschiedenis van de Port

Hills en Christchurch en doe nieuwe energie op met een hapje in het nieuwe Red Rock Cafe.

Foto: Sergey Tarasenko/Shutterstock.com

Adres: 10 Bridle Path Road, Heathcote Valley, Christchurch

Openingstijden: Dagelijks 10:00-16:00

Telefoon: +64 3 384 0310

Internet:

[www.christchurchattractions.nz/christchurch-gondola](http://www.christchurchattractions.nz/christchurch-gondola)

Email: [gondola@christchurchattractions.nz](mailto:gondola@christchurchattractions.nz)

### Natuurcruise op de haven van Akaroa



Vanuit het historische Franse dorp Akaroa, op 90 minuten van Christchurch, tonen dagelijkse havencruises het fascinerende

landschap met vulkanische kraters en spannende wilde dieren.

De cruise zit boordevol hoogtepunten, waaronder de zeldzame inheemse dolfijn uit Nieuw-Zeeland, de Hector's Dolphin, maar ook pinguïns en andere zeevogels. Elke cruise wordt volledig verteld door de schipper die uitgebreide kennis heeft van de natuur, de dieren en de geschiedenis van de haven.

Foto: Ludmila Ruzickova/Shutterstock.com

Adres: Black Cat Cruises, Akaroa Main Wharf, Akaroa

Openingstijden: Dagelijks 09:00-17:00

Telefoon: +64 3 304 7641

Internet: [www.blackcat.co.nz](http://www.blackcat.co.nz)

Email: [akaroa@blackcat.co.nz](mailto:akaroa@blackcat.co.nz)

Meer informatie: Er zijn verschillende exploitanten die transfers aanbieden tussen Christchurch en Akaroa.

### Christchurch Tramway



De historische trams van Christchurch zijn een ideale manier om het stadscentrum in stijl te verkennen. De route voert langs

bezienswaardigheden zoals Cathedral Square, de botanische tuin, het Canterbury Museum en de belangrijkste winkelgebieden. Op dit moment zijn er 18 haltes langs de route.

Foto: Brayden Gray/unsplash

Adres: New Regent Street, Christchurch

Openingstijden: September tot maart: dagelijks 09:00-18:00.

April tot augustus: dagelijks 10:00-17:00

Telefoon: +64 3 366 7830

Internet: [www.christchurchattractions.nz/christchurch-tram](http://www.christchurchattractions.nz/christchurch-tram)

Meer informatie: Met je ticket kun je de hele dag in- en uitstappen.

### Botanische tuinen van Christchurch

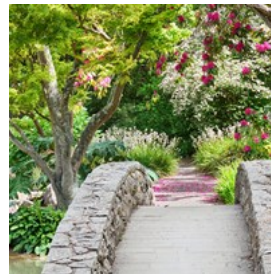

De Christchurch Botanic Gardens tonen een deel van de flora van Nieuw-Zeeland en andere delen van de wereld.

Opgericht in 1863 met de aanplant van een Engelse eik, bevatten de tuinen nu één van de mooiste collecties exotische en inheemse planten die in Nieuw-Zeeland te vinden zijn.

Neem de tijd om de tuinen te verkennen, die worden beschouwd als een oase in de stad Christchurch met 21 hectare aan tuinbouwtentoonstellingen, verschillende serres, gedenktekens, tuinkunst en wandelpaden.

Foto: irakite/Shutterstock.com

Adres: Rolleston Avenue, Christchurch

Openingstijden: Maart: dagelijks 07:00-20:30. April tot

september: dagelijks 07:00-18:30. Oktober: dagelijks

07:00-20:30. November tot februari: dagelijks 07:00-21:00.

Conservatoria: dagelijks 10:00-16:00  
Telefoon: +64 3 941 7590  
Internet: [www.ccc.govt.nz/parks-and-gardens/christchurch-botanic-gardens](http://www.ccc.govt.nz/parks-and-gardens/christchurch-botanic-gardens)

### Adrenalin Forest



Leef op het randje en bevrijd jezelf. Realiseer je potentieel en laat je bloed pompen op de hindernisbaan met meerdere niveaus in de lucht van Adrenalin Forest. Adrenalin Forest is een geweldige bron van zelfvertrouwen en een adrenalinestoot. Hoe ver ben je bereid te gaan met 6 oplopende trajecten en 102 uitdagingen?

Foto: [Marcin Balcerzak/Shutterstock.com](https://www.shutterstock.com/author/Marcin-Balcerzak)  
Adres: 110 Heyders Road, Spencerville, Christchurch  
Openingstijden: 1 Oktober tot 19 april: dagelijks 10:00-14:30. 20 April tot 30 september: wo-zo 10:00-14:00, ma & di gesloten  
Telefoon: +64 3 329 8717  
Internet: [www.instagram.com/adrenalinforestnz](https://www.instagram.com/adrenalinforestnz)  
Email: [christchurch@adrenalin-forest.co.nz](mailto:christchurch@adrenalin-forest.co.nz)  
Meer informatie: Gelegen op 15-20 minuten rijden ten noorden van Christchurch in Spencer Park

### The Court Theatre



In Addington, een voorstad van Christchurch, werd The Court Theatre Company opgericht in 1971 en is vandaag de dag één van de topgroepen van Nieuw-Zeeland. Het hele jaar door worden er verschillende optredens van hoge kwaliteit gehouden. Kijk eens op hun website om te zien wat er op de planning staat.

Foto: [aerogondo2/Shutterstock.com](https://www.shutterstock.com/author/aerogondo2)  
Adres: 36 Clarence Street South, Addington, Christchurch  
Telefoon: +64 800 333 100  
Internet: [courttheatre.org.nz](http://courttheatre.org.nz)  
Email: [communications@courttheatre.org.nz](mailto:communications@courttheatre.org.nz)

Meer informatie: Gelegen aan het einde van Bernard Street, aan het Hagley Park-einde van Lincoln Road in Addington.

### Wandelen en fietsen over de Port Hills



De Port Hills toont de contrasten tussen rotsachtige kraterranden en het groene landschap van Canterbury Plains beneden. In dit unieke gebied worden allerlei buitenactiviteiten ondernomen en wandelen is daar één van. De Port Hills bieden werkelijk adembenemende uitzichten, dus houd je camera gereed.

Foto: [Tobin Akehrst/Shutterstock.com](https://www.shutterstock.com/author/Tobin-Akehrst)  
Adres: Summit Road, Christchurch

### Luchtmachtmuseum van Nieuw-Zeeland

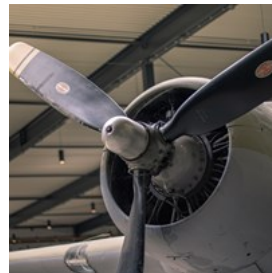

Ontdek één van 's werelds belangrijkste militaire luchtvaartcollecties in het Air Force Museum of New Zealand. Tot de activiteiten behoren een vluchtsimulator, rondleidingen en een replica van een huis uit de jaren 40.

Het museum is gevestigd op het vliegveld van Wigram, op ongeveer 15 minuten van de internationale luchthaven en ongeveer 20 minuten van het stadscentrum.

Foto: [Sven Verweij/unsplash](https://www.unsplash.com/author/Sven-Verweij)  
Adres: 45 Harvard Avenue, Wigram, Christchurch  
Openingstijden: Dagelijks 09:30-16:30  
Telefoon: +64 3 371 9600  
Tickets: Gratis toegang  
Internet: [www.airforcemuseum.co.nz](http://www.airforcemuseum.co.nz)  
Email: [info@airforcemuseum.co.nz](mailto:info@airforcemuseum.co.nz)

### Willowbank Wildreservaat



De Willowbank-ervaring omvat unieke inheemse dieren in het wild, boerderijdieren en de natuurlijke geschiedenis van het land. Je kunt

dineren in het bekroonde restaurant dat bekend staat om zijn architectuur en constructie, en een prachtig uitzicht biedt op de omliggende flora en fauna en tuinen.

Foto: Alisha Newton/Shutterstock.com

Adres: 60 Hussey Road, Harewood, Christchurch

Openingstijden: Mei tot september: dagelijks 09:30-17:00.

Oktober tot april: dagelijks 09:30-19:00

Telefoon: +64 3 359 6226

Internet: [www.willowbank.co.nz](http://www.willowbank.co.nz)

Email: [info@willowbank.co.nz](mailto:info@willowbank.co.nz)

### Natuurpark Orana



Orana Wildlife Park ligt op 80 hectare parkachtig terrein en is de enige dierentuin met open uitloop van

Nieuw-Zeeland. Het park is ontwikkeld als een toevluchtsoord voor bedreigde dieren op open terrein en biedt hen verblijven die zo dicht mogelijk bij hun natuurlijke leefomgeving liggen.

Beekjes, grachten en oevers worden gebruikt als barrières om bezoekers de mogelijkheid te bieden de dieren op een natuurlijke manier te zien. Er worden meer dan 400 dieren van 70 verschillende soorten tentoongesteld en er zijn dagelijks verschillende situaties waarbij je de dieren van dichtbij kunt ervaren.

Foto: Molly NZ/Shutterstock.com

Adres: 793 McLeans Island Road, Christchurch

Openingstijden: Dagelijks 10:00-17:00

Telefoon: +64 3 359 7109

Internet: [www.oranawildlifepark.co.nz](http://www.oranawildlifepark.co.nz)

Email: [info@oranawildlifepark.co.nz](mailto:info@oranawildlifepark.co.nz)

### Dubbeldekker stadstour door Christchurch

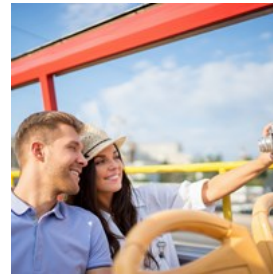

Stap aan boord van de klassieke London Open Top dubbeldekkerbussen uit de jaren 60 voor een leuke en informatieve tour door Christchurch.

Kom meer te weten over de fascinerende geschiedenis van Christchurch, van de pionierstijd tot de moderne tijd, en ontdek hoe Christchurch zich herstelt van de aardbevingen in Canterbury, die nu een belangrijke gebeurtenis in de geschiedenis van Nieuw-Zeeland zijn geworden.

De ervaring omvat een tour van 1 uur door het centrum van Christchurch op de enige dubbeldekker met open dak in Nieuw-Zeeland en een tour van 2 uur op een dubbeldekker met gesloten dak naar bezienswaardigheden in de omgeving van Christchurch.

Foto: LuckyImages/Shutterstock.com

Adres: Prestons Road, Marshland, Christchurch

Openingstijden: Dagelijks 09:00-17:00

Telefoon: +64 3 385 5775

Internet: [www.hasslefree.com](http://www.hasslefree.com)

Email: [info@hasslefree.com](mailto:info@hasslefree.com)

Meer informatie: Vertrekt van buiten het Canterbury Museum

### Quake City

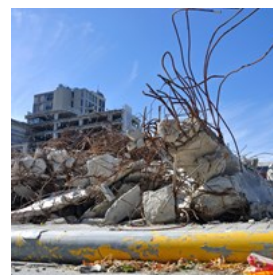

Quake City is een meeslepende attractie die het verhaal van de aardbevingen in Canterbury tot leven brengt. Met behulp van

opvallende beelden, meeslepend geluid en

boeiende film wordt niet alleen stilgestaan bij het verleden, maar ook een sterke nadruk op de toekomst gelegd. Hier kun je in de aanwezigheid van iconische voorwerpen staan, zoals de top van de Christ Church Cathedral Spire, en je verdiepen in de intrigerende wetenschap van aardbevingen. In wezen is het een attractie die het verhaal vertelt van de aardbevingen van 2010-2011 aan de hand van persoonlijke verhalen en praktische exposities.

Foto: Lakeview Images/Shutterstock.com

Adres: 299 Durham Street North, Christchurch

Openingstijden: Dagelijks 10:00-17:00

Telefoon: +64 3 365 8375

Internet: quakecity.co.nz

Meer informatie: Hoek Armagh Street

### Rondleidingen in Caterpillar Garden



De Botanic Gardens, opgericht in 1863, herbergen zonder twijfel de mooiste collectie exotische en inheemse planten die overal in Nieuw-Zeeland te vinden is. Caterpillar Garden Tours biedt een doorlopende dagelijkse service en stelt bezoekers in staat om de natuurlijke schoonheid, geschiedenis en cultuur van deze centrale stadsoase te ontdekken en tegelijkertijd in alle weersomstandigheden, comfort en stijl door de tuinen te worden geleid. De rondleidingen worden volledig begeleid op een milieuvriendelijke elektrische shuttle.

Foto: Tupungato/Shutterstock.com

Adres: Rolleston Avenue, Christchurch

Openingstijden: Alleen in de zomer

Internet:

[www.christchurchattractions.nz/botanic-gardens-tour](http://www.christchurchattractions.nz/botanic-gardens-tour)

Meer informatie: Vertrekt vanaf het Canterbury Museum

### Overgangskathedraal van karton

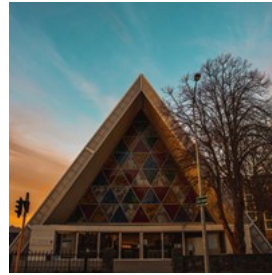

Nadat de aardbeving in februari schade aanrichtte aan de iconische kathedraal van Christchurch, ontwierp de Japanse architect Shigeru Ban één van zijn beroemde "Emergency Architecture" -gebouwen, en nu verwelkomt het overgangspjroject 'Cardboard' Cathedral bezoekers. Gemaakt van 96 kartonnen kokers en omlijsting, is dit een opwindend symbool van innovatie, hoop en inspiratie voor de stad voor de komende 50 jaar.

Foto: Casey Horner/unsplash

Adres: 234 Hereford Street, Christchurch

Telefoon: +64 3 366 0046

Internet: [www.cardboardcathedral.org.nz](http://www.cardboardcathedral.org.nz)

### Oi Manawa – Nationaal monument voor de aardbeving in Canterbury

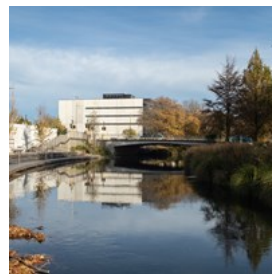

Het Canterbury Earthquake National Memorial, gelegen langs de rivier Ōtākaro/Avon, is een eerbetoon aan de 185 levens die zijn omgekomen bij de aardbeving in februari 2011. De herdenkingsmuur strekt zich uit over 111 meter langs de zuidelijke rivieroever, terwijl aan de noordkant een groen gebied met een gebogen zitting is aangebracht.

Foto: Millward Shoultz/Shutterstock.com

Adres: Montreal Street, Christchurch Central City, Christchurch

Telefoon: +64 3 357 6300

Internet: [www.canterburyearthquakememorial.co.nz](http://www.canterburyearthquakememorial.co.nz)

Email: [info@otakarold.co.nz](mailto:info@otakarold.co.nz)

### TranzAlpine treinrit



De TranzAlpine-trein rijdt dagelijks van de oostkust (Christchurch) via Arthur's Pass naar de westkust in Greymouth. Bewonder de gevarieerde

landschappen van het zuidelijke eiland van Nieuw-Zeeland, met als hoogtepunten de Zuidelijke Alpen en het alpine regenwoudterrein, allemaal vanuit het comfort van een wagon. Een caféwagon, die drankjes, snacks en lichte maaltijden biedt, is beschikbaar voor passagiers tijdens de rit.

Foto: Steve Heap/Shutterstock.com

Adres: Addington, Christchurch

Internet:

[www.railnewzealand.com/train-services/the-tranz-alpine](http://www.railnewzealand.com/train-services/the-tranz-alpine)

Email: [info@newzealandtravelteam.com](mailto:info@newzealandtravelteam.com)

### DAG- & MEERDAAGSE TOCHTEN IN DE CANTERBURY REGIO



Kira Volkov/Shutterstock.com

Van de Stille Oceaan, het eeuwenoude vulkanische schiereiland en het wonderlijke zeeleven. Over lappendeken, waar adrenaline wordt gepompt, weelderige wijngaarden en gevlochten rivieren die uitmonden in ongerepte gletsjermereën en de majestueuze Zuidelijke Alpen met Aoraki/Mount Cook als voorhoede. In Canterbury vind je iets speciaals. De meeste bestemmingen zijn mogelijk met een dagtrip

vanuit Christchurch, maar Canterbury is het best te bezoeken als een meerdaagse trip, waarbij je op elke unieke bestemming wat tijd doorbrengt.

### Mid Canterbury

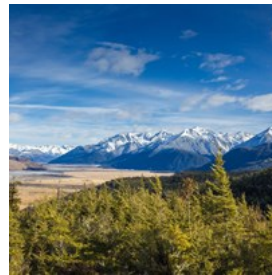

De met sneeuw bedekte zuidelijke Alpen, rijke landbouwweiden en adembenemende gevlochten rivieren maken van Mid

Canterbury een paradijs voor outdoorliefhebbers. Van skiën of snowboarden tot raften, parachutespringen, vissen, het verkennen van statige tuinen, het ontdekken van relikwieën uit de luchtvaart- en transportgeschiedenis, mountainbiken of wandelen, er is zeker genoeg te zien en te doen!

Foto: C J Design/Shutterstock.com

Internet: [www.midcanterburynz.com/region](http://www.midcanterburynz.com/region)

### Schiereiland Akaroa & Banks



Op 90 minuten rijden van Christchurch ligt Akaroa, een charmante op Frankrijk geïnspireerde haven, omringd door een oude vulkaan. Geniet van

een prachtig uitzicht op de haven en bekijk de buitenste baaien vanaf een uitkijkpunt op een heuveltop. Breng in het dorp zelf een ontspannen dag door met het verkennen van boetiekjes, galeries en gastronomische eetgelegenheden, of zwem met de zeldzame Hectordolfin.

Foto: RICHARD FARAGHER/Shutterstock.com

Internet: [www.visitakaroa.com](http://www.visitakaroa.com)

### Arthur's Pass & Selwyn



Geniet van het steeds veranderende landschap, van het lappendeken van de Canterbury Plains tot de machtige Zuidelijke Alpen. De wijk Selwyn

herbergt kenmerkende kalksteenformaties, intrigerende alpenflora en fauna en een breed scala aan wandelpaden in Arthurs Pass National Park. Geniet van een glas Riesling in één van de boetiekwijnhuizen, stop onderweg voor een jetboat ervaring met witte knokkels op de Waimakariri-kloof of verken de diepten van de grot bij Cave Stream Scenic Reserve.

Foto: Sammy L/Shutterstock.com  
Internet: [www.arthurspass.com](http://www.arthurspass.com)

### Hanmer Springs & het district Hurunui



Het alpine kuuroord Hanmer Springs ligt op slechts 90 minuten van Christchurch en is de perfecte setting voor verwennerij, verjonging

of avontuur. Geniet van natuurlijke warme zwembaden, verken 50 km aan mountainbike- en natuurpaden, geniet van een gastronomisch diner of probeer een rondje golf. Maak een idyllische roadtrip en bezichtig de smaken van de North Canterbury Food and Wine Trail of proef heerlijke wijnen uit de Waipara Valley-wijngaarden.

Foto: simonharrycollins/Shutterstock.com  
Internet: [visithanmersprings.co.nz](http://visithanmersprings.co.nz)

### District Kaikoura



Kaikoura is een gebied rijk aan Maori-cultuur en -geschiedenis, waar majestueuze bergen zich onderdompelen in de Stille Oceaan en

walvissen, dolfijnen, zeehonden en zeevogels floreren. Het is een internationaal bekende hotspot om walvissen te spotten en één van de weinige plekken ter wereld waar bijna elke dag potvissen te zien zijn. Geniet van verse lokale rivierkreeften bij een kraampje langs de weg om een echte natuurervaring van wereldklasse af te sluiten.

Foto: Konrad Mostert/Shutterstock.com  
Internet: [www.kaikoura.co.nz](http://www.kaikoura.co.nz)

### District Waimakariri

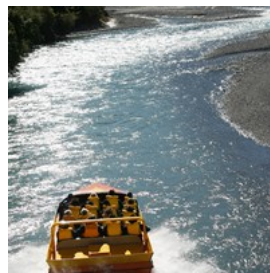

Op slechts 20 minuten ten noorden van Christchurch kun je de schilderachtige landelijke levensstijlsteden ontdekken, waaronder

Rangiora, Kaiapoi, Oxford en Pegasus Town. Geniet van het plattelandleven met boetiekjes, boerenmarkten, kookscholen, kunstnijverheid, rivieravonturen en afgelegen stranden.

Foto: Darren Baker/Shutterstock.com  
Internet: [visitwaimakariri.co.nz](http://visitwaimakariri.co.nz)

### Mackenzie District

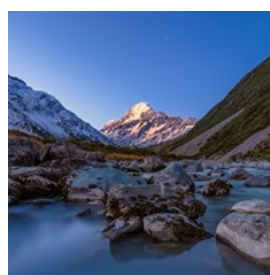

Rijke gouden landschappen, poederblauwe grachten en helder turquoise gletsjermere vormen het wandtapijt van het

Mackenzie District. In het hart van dit alles staat

de hoogste bergtop van Nieuw-Zeeland, de Aoraki Mount Cook op 3.754 meter. Bewandel de gebaande paden van Nieuw-Zeelandse bergbeklimmers, verken de Tasman-gletsjer per vliegtuig of per boot en tel 's avonds de sterren aan de helderste sterrenhemel.

Foto: KAMRUL ARIFIN/Shutterstock.com  
Internet: [www.mackenziencz.com](http://www.mackenziencz.com)

## DINEREN



Syda Productions/Shutterstock.com

Ooit vooral bekend om hun voortreffelijke lamsvlees, hebben Canterbury en Christchurch nu een reputatie opgebouwd voor een breed scala aan gerechten en wijnen. Lokale vleesproducten omvatten hertenvlees, emoe en struisvogel. Er zijn verse zeevruchten gemakkelijk verkrijgbaar, waaronder coquilles, rivierkreeften en Mount Cook-zalm, die allemaal worden aanbevolen. Canterbury is ook een grote wijnproducerende regio, gespecialiseerd in Chardonnay en Sauvignon Blanc.

### Tramway Restaurant



Combineer een avondtour door de stad met een driegangmenü aan boord van de unieke en historische setting van een Christchurch tram.

Het is de enige restauranttram in

Nieuw-Zeeland, en zal zeker een unieke eetervaring zijn. Geniet van uitstekende service, gerechten en drankjes terwijl je rondkijkt in de binnenstad.

Foto: ChameleonsEye/shutterstock  
Adres: Vertrek vanaf tramhalte nummer 1, Cathedral Junction, 109 Worcester Street  
Openingstijden: Maart tot oktober: dagelijks vertrek om 19:00. November tot februari: dagelijks vertrek om 19:30  
Telefoon: +64 3 366 7830  
Internet: [www.christchurchattractions.nz/christchurch-tram-way-restaurant](http://www.christchurchattractions.nz/christchurch-tram-way-restaurant)  
Email: [office@christchurchattractions.nz](mailto:office@christchurchattractions.nz)  
Meer informatie: Dit is een erg populaire tour, dus reserveren is noodzakelijk.

### Curators House Restaurant



Dit verbouwde historische huis in de botanische tuinen serveert authentieke Spaanse gerechten en beschikt over de meest pittoreske eetzaal in de openlucht van de stad. Een elegant restaurant waar gerechten zoals Spaanse paella en tapas worden geserveerd, waaronder lams- en visgerechten.

Foto: stockcreations/Shutterstock.com  
Adres: 7 Rolleston Avenue, Christchurch  
Telefoon: +64 3 379 2252  
Internet: [www.curatorshouse.co.nz](http://www.curatorshouse.co.nz)  
Email: [info@curatorshouse.co.nz](mailto:info@curatorshouse.co.nz)

### Japans restaurant Kinji

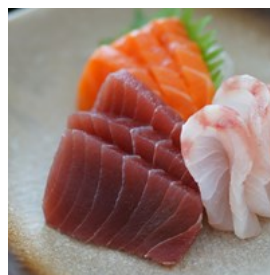

Vriendelijk personeel en heerlijke gerechten gemaakt van de meest verse lokale ingrediënten hebben van dit restaurant één van de populairste Japanse restaurants in Christchurch gemaakt. Op de menukaart vind je gerechten zoals sushi,

sashimi, oesters, kip en tempuragerechten. Om zeker te zijn van een zitplaats, moet je van tevoren reserveren.

Foto: TY Lim/Shutterstock.com

Adres: 279b Greers Road, Christchurch

Openingstijden: Di-za 17:00-21:30, zo & ma gesloten

Telefoon: +64 3 359 4697

Internet: kinjirestaurant.com

Email: info@kinjirestaurant.com

### Costas Taverna



Al vier generaties lang heeft de familie Lakakis de passie voor het bereiden van onvergetelijke gerechten. Bij Costas Taverna kun je

traditionele Griekse gerechten bestellen die tot in de perfectie zijn gemaakt, uitsluitend bereid met de meest verse lokale en geïmporteerde ingrediënten. Vergeet niet om de lekkernijen te combineren met één (of meer) van hun vele Ouzo's.

Foto: ARENA Creative/Shutterstock.com

Adres: 3/478 Cranford Street, Christchurch

Openingstijden: Dagelijks 17:00-22:00

Telefoon: +64 3 352 3232

Internet: costastaverna.co.nz

Email: cranford@costastaverna.co.nz

### Strawberry Fare



Strawberry Fare houdt het simpel maar toch heerlijk met de beste ingrediënten. Dit familierestaurant probeert bij het koken

uitsluitend biologische producten en scharrelproducten te gebruiken. Het menu bevat een scala aan internationale gerechten, en mis hun populaire desserts ook niet.

Foto: S\_Photo/Shutterstock.com

Adres: Hotel Carlton Mill, 19 Bealey Avenue, Christchurch

Openingstijden: Ma-vr 07:00-22:00, za 08:30-23:00, zo 08:30-22:00

Telefoon: +64 3 365 4665

Internet: www.strawberryfare.com

Email: liz@strawberryfare.com

### Winnie Bagoes City



Winnie Bagoes City is de perfecte plek voor een gezellig samenzijn met een heerlijke pizza. Met 21 creatieve varianten is er vast en zeker een pizza

die iedereen lekker vindt. En als pizza niet helemaal jouw ding is, maak je geen zorgen, het menu biedt ook een scala aan verleidelijke pasta's en verse salades.

Dit icoon uit Canterbury, opgericht in 1989, is trots op zijn innovatieve maar beproefde pizzarecepten. Ze komen tegemoet aan de traditionalisten en de avonturiers, met smaken die de diverse aard van de Nieuw-Zeelandse cultuur weerspiegelen.

Foto: Jyliana/Shutterstock.com

Adres: 40 Welles Street, Christchurch

Openingstijden: Wo 16:00-laat, do-zo 12:00-laat, ma gesloten

Telefoon: +64 3 366 6315

Internet: www.winniebagoes.co.nz

### King of Snake

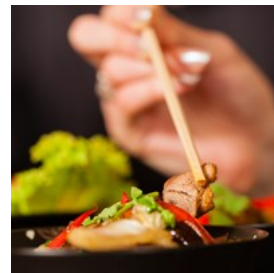

Stel je een ruimte voor die baadt in sensuele, donkerrode tinten. Een ruimte waar een verleidelijke mix van Aziatische en

Nieuw-Zeelandse gerechten wordt geserveerd. Dat is dit verborgen juweeltje. De sfeer is chique,

maar toch ontspannen, en het hele restaurant resoneert met een doordacht ontwerp. Er is zelfs een prachtig buitenbalkon met uitzicht op de rivier de Avon. Het is een bruisende plek, maar maak je geen zorgen, de service is altijd snel en vriendelijk. Als je op bezoek bent, mis dan het gefrituurde ijs niet!

Foto: Kzenon/Shutterstock.com

Adres: 79 Cashel Street, Christchurch

Openingstijden: Dagelijks 12:00-laat

Telefoon: +64 3 365 7363

Internet: [www.kingofsnake.co.nz](http://www.kingofsnake.co.nz)

Email: [info@kingofsnake.co.nz](mailto:info@kingofsnake.co.nz)

### Burgers & Beers



Op zoek naar de meest gewilde patat in de stad? Neem plaats in de populairste hamburgerbar van Christchurch, Burgers & Beers, waar je goed wordt verzorgd door het snelle (maar vrolijke) personeel. "Bloody good" hamburgers gegarandeerd!

Foto: Brent Hofacker/Shutterstock.com

Adres: The Colombo, 355 Colombo Street, Christchurch

Openingstijden: Dagelijks 11:00-laat

Telefoon: +64 3 366 3339

Internet: [www.burgersandbeersinc.co.nz](http://www.burgersandbeersinc.co.nz)

Email: [burgersandbeersinc@xtra.co.nz](mailto:burgersandbeersinc@xtra.co.nz)

Meer informatie: Burgers & Beers heeft een tweede locatie in Redwood op 478 Cranford Street

### Fiddlesticks Restaurant & Bar



Fiddlesticks is een stijlvolle en ontspannen bar en restaurant. Ga op een zonnige dag naar de beschutte binnenplaats of warm je op voor een knallend buitenvuur. Fiddlesticks serveert sensationele lokale seizoensgerechten voor

ontbijt, brunch, lunch en diner.

Foto: ESB Professional/Shutterstock.com

Adres: 48 Worcester Boulevard, Christchurch

Openingstijden: Dagelijks 09:00-laat

Telefoon: +64 3 365 0533

Internet: [fiddlesticksbar.co.nz](http://fiddlesticksbar.co.nz)

Email: [info@fiddlesticksbar.co.nz](mailto:info@fiddlesticksbar.co.nz)

Meer informatie: Op de hoek van Worcester Boulevard en Montreal Streets

### CAFÉS



Jacob Lund/Shutterstock.com

Er is geen tekort aan leuke cafés in Christchurch en de binnenstad bruist van de goede plekken om te ontspannen met een kopje koffie of thee. Naast oude favorieten zijn er veel nieuwe verkooppunten ontstaan, waarvan vele worden gebruikt als sociale centra voor de inwoners van Christchurch.

### Boat Shed Café

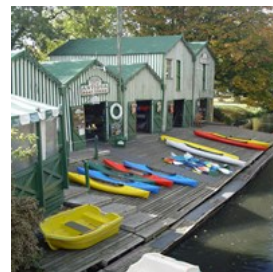

Pittoresk café aan de rivier waar ontbijt-, lunch-, barbecue- en picknickmenu's worden geserveerd. Zitplaatsen zijn zowel binnen als buiten te vinden en je kunt achterover leunen en ontspannen terwijl je naar de prachtige oevers van de rivier de Avon kijkt. Als je in de buurt bent, kun je een kajak of roeiboot huren om na de koffiepauze weer wat energie op te doen.

Foto: Neil Bates/Shutterstock.com

Adres: 2 Cambridge Terrace, Christchurch

Openingstijden: Zomer: ma-vr 06:30-17:30, za & zo

07:00-17:30. Winter: ma-vr 06:30-17:00, za & zo

07:00-17:00

Telefoon: +64 3 366 6768

Internet: [www.boatsheds.co.nz](http://www.boatsheds.co.nz)

Email: [kitchen@boatsheds.co.nz](mailto:kitchen@boatsheds.co.nz)

### Under the Red Verandah



Dit familiebedrijf is opgericht in 1997 en heeft een binnenplaats waar je heerlijk kunt lunchen. Dit café is een absolute must voor een

brunch. Vergeet niet om de heerlijke gepocheerde eieren op bruschetta te proberen.

Een druk café, dus vooraf reserveren is aan te raden.

Foto: BlueOrange Studio/Shutterstock.com

Adres: 29 Tancred Street, Christchurch

Telefoon: +64 3 381 1109

Internet: [www.utrv.co.nz](http://www.utrv.co.nz)

Email: [mandy@utrv.co.nz](mailto:mandy@utrv.co.nz)

### Truffle Cafe



Lichtere gerechten, perfecte koffie en drankjes worden geserveerd in dit kleine bruisende café in de buurt van Merivale Mall.

Dit is een perfecte plek om langs te gaan voor een snelle hap of voor zelfgebakken scones, taarten en andere lekkere lekkernijen, en het wordt allemaal geserveerd door het vriendelijke personeel.

Foto: Monkey Business Images/Shutterstock.com

Adres: 121 Papanui Road, Merivale, Christchurch

Telefoon: +64 3 355 4462

Internet: [www.trufflecafe.co.nz](http://www.trufflecafe.co.nz)

### Black Betty Cafe



Black Betty is een druk café waar studenten doordeeweeks rondhangen en jonge gezinnen hun tijd doorbrengen in het weekend. Het heeft een

combinatie van heerlijke koffie, interessante inrichting en een warme sfeer. Als je van sterke koffie houdt, serveren ze enkele van de beste espresso's van de stad.

Foto: Olena Yakobchuk/Shutterstock.com

Adres: 165 Madras Street, Christchurch Central City

Telefoon: +64 3 365 8522

Internet: [www.switchespresso.co.nz/pages/black-betty](http://www.switchespresso.co.nz/pages/black-betty)

### Addington Coffee Co-op



Wat vroeger een oude werkplaats voor monteurs was, werd in 2008 omgetoverd tot de geliefde Addington Coffee Co-op. Een groot verschil

is hun toewijding om Fairtradeproducten te gebruiken. Terwijl je aan de koffie zit, kun je ook wat kleren wassen, want er is een wasserette met muntjes.

Foto: StudioByTheSea/Shutterstock.com

Adres: 297 Lincoln Road, Christchurch

Openingstijden: Ma-vr 07:30-16:00, za & zo 09:00-16:00

Telefoon: +64 3 943 1662

Internet: [www.addingtoncoffee.org.nz](http://www.addingtoncoffee.org.nz)

Email: [info@addingtonstore.org.nz](mailto:info@addingtonstore.org.nz)

### Crafted Coffee Company



Crafted Coffee Company, opgericht door Carl Sara, is viervoudig winnaar van een Nieuw-Zeelandse barista. Hier weten ze echt hoe je

kwaliteitskoffie moet maken. Ze halen hun lekkere koffie van over de hele wereld, bij boeren, kleine coöperaties en vrienden. Als je honger hebt, hebben ze ook een ontbijt- en lunchmenu.

Foto: Marian Weyo/Shutterstock.com

Adres: 121 Blenheim Road, Christchurch

Telefoon: +64 3 348 4833

Internet: [www.craftedcoffeecompany.co.nz](http://www.craftedcoffeecompany.co.nz)

Email: [carl@craftedcoffeecompany.co.nz](mailto:carl@craftedcoffeecompany.co.nz)

### Aikman's



Als je op zoek bent naar een plek waar koffie in de middag wordt omgezet in avondcocktails, dan is Aikman's een geweldige plek om te proberen.

Dankzij de naadloze doorstroming naar buiten is dit het hele jaar door een geweldige locatie, met een gezellige buitenhaard en zitplaatsen op de binnenplaats als aanvulling op het luxe interieur.

Foto: loreanto/Shutterstock.com

Adres: 154 Aikmans Road, Merivale

Openingstijden: Dagelijks 10:00-laat

Telefoon: +64 3 961 6545

Internet: [www.aikmans.nz](http://www.aikmans.nz)

Email: [aikmans@jdvgroup.co.nz](mailto:aikmans@jdvgroup.co.nz)

### Joe's Garage Sumner



Joe's Garage is een informeel café met lekker eten en de hele dag door uitstekend ontbijt. Open van 07:00 tot laat in de avond, iedereen is

welkom om te genieten van een maaltijd of een drankje in één van hun buitenruimtes. Kom op zondag langs wanneer ze vanaf 17:00 een 'two for one' pizza-avond hebben.

Foto: thanasarn/Shutterstock.com

Adres: 19 Marriner Street, Christchurch

Openingstijden: Ma & di 07:00-16:30, wo-zo 07:00-22:00

Telefoon: +64 3 962 2233

Internet: [www.joes.co.nz/restaurants/christchurch-sumner](http://www.joes.co.nz/restaurants/christchurch-sumner)

### Passengers & Co

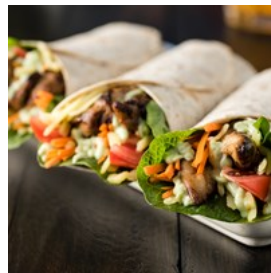

Dit café ligt vlak bij de luchthaven van Christchurch en bevindt zich op het Airport Business Park. Dit hippe nieuwe café en bar is

dagelijks geopend en biedt heerlijke en verse gerechten. Zeker een bezoekje waard als je aan die kant van de stad verblijft.

Foto: 3523studio/Shutterstock.com

Adres: 92 Russley Road, Christchurch

Openingstijden: Ma-vr 07:30-15:00

Telefoon: +64 3 342 9490

Internet: [www.passengersandco.co.nz](http://www.passengersandco.co.nz)

Email: [info@passengersandco.co.nz](mailto:info@passengersandco.co.nz)

### The Quarters at Riccarton House



The Quarters at Riccarton House ligt in de rustige tuin van de oorspronkelijke Deans-hoeve. Open voor lunch en afternoon tea

met verse producten afkomstig van de Christchurch Farmers' Market, die elke zaterdag op het terrein wordt gehouden. Lekker eten, goede wijn en geweldige service in een prachtige omgeving!

Foto: Sheryl Watson/shutterstock

Adres: Riccarton House & Bush, 16 Kahu Road, Christchurch

Telefoon: +64 3 348 6190

Internet: [www.thequarters.co.nz](http://www.thequarters.co.nz)

### Untouched World Kitchen



Untouched World Kitchen is één van de toonaangevende biologische eetgelegenheden van het land. Het eten wordt

bereid met de meest verse seizoensproducten, en waar mogelijk biologisch. Naast het voortreffelijke eten kunnen gasten genieten van de binnentuin, die is geïnspireerd op het Nieuw-Zeelandse platteland met stromend water, varens en inheemse bomen.

Foto: michaeljung/Shutterstock.com

Adres: 155 Roydvale Avenue, Burnside, Christchurch

Openingstijden: Ma-vr 07:30-15:00, za & zo 09:00-15:00

Telefoon: +64 3 357 9499

Internet: [www.untouchedworldkitchen.com](http://www.untouchedworldkitchen.com)

### The Raspberry Cafe



Gelegen op 25 minuten rijden ten zuiden van Christchurch is dit de plek om jouw zoetekauw te stillen. Met een schitterende lokale

reputatie is dit de perfecte plek om te ontspannen en te lunchen. En in de zomer kun je frambozen, aardbeien en bosbessen plukken op de velden achter het café.

Foto: aodaodaodaod/Shutterstock.com

Adres: 40 Rhodes Road, Selwyn

Openingstijden: November tot februari: dagelijks

09:00-16:30. Maart tot oktober: wo-zo 09:00-16:30, ma & di gesloten

Telefoon: +64 3 329 6979

Internet: [www.raspberrycafe.co.nz](http://www.raspberrycafe.co.nz)

Email: [theraspberrycafe@extra.co.nz](mailto:theraspberrycafe@extra.co.nz)

### Dunsandel Café & Store



De perfecte plek om langs te gaan onderweg naar het zuiden van Christchurch. Het ligt 40 km ten zuiden van de Main South Road en is

een must om te stoppen. Het combineert een ouderwetse landwinkel met een veelgeprezen en geliefd café. De delicatessenwinkel staat vol met huisgemaakte hartige gerechten, gebak en plakjes, en op het seizoensgebonden cafémenu staan eenvoudige maar verfijnde gerechten.

Foto: Barbara Dudzinska/Shutterstock.com

Adres: 7 Kanes Road, Dunsandel

Telefoon: +64 3 325 4037

### She Chocolaterie

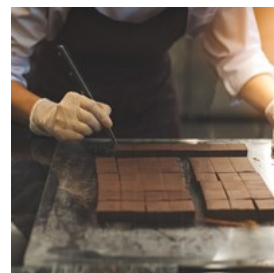

She Chocolaterie serveert een indrukwekkende selectie chocoladedesserts en -drinkjes en heeft een plek verdiend in de

Lonely Planet Top 10 culinaire gids. Je kunt ter plaatse toekijken hoe de Chocolate Alchemists hun zoete lekkernijen maken, of je kunt kiezen voor de populaire wekelijkse Chocolate and Culinary Tour. Het kenmerkende chocolade-elixer is sterk, rijk en precies zoals vermeld op het menu. Combineer dat met een niet te zoet chocolade-frambozenbolletje en je hebt een heuze traktatie.

Foto: Happy Together/Shutterstock.com  
Adres: 84 Cashel Street, Christchurch  
Openingstijden: Dagelijks 10:00-17:00  
Telefoon: +64 22 590 3350  
Internet: sheuniverse.co.nz

### Nor'Wester Cafe



Het meermaals bekroonde Nor' Wester restaurant, wijnbar & café, gelegen in het hart van het landelijke stadje Amberley, biedt een

gelegenheid om al je zintuigen te verwennen. Op minder dan een uur rijden van Christchurch serveert het al sinds 1997 heerlijk eten, goede wijn en goede koffie.

Foto: tongcom photographer/Shutterstock.com  
Adres: 95 Carters Road, Christchurch  
Openingstijden: Dagelijks vanaf 09:00  
Telefoon: +64 3 314 9411  
Internet: www.norwestercafe.co.nz  
Email: info@norwestercafe.co.nz

### C1 Espresso



Dit café, dat zijn thuis vond in het oude postkantoor van Christchurch uit de jaren 1930, is uitgegroeid tot een instituut in

Christchurch. Als je honger hebt, probeer dan één van de overheerlijke gerechten, zoals gebakken garnalen of Caesarsalade met kip. Als de portiegrootte het toelaat, wordt jouw bestelling op een speelse retro-manier geleverd, via pneumatische buizen! Een plek vol karakter, uitstekende koffie, vriendelijk personeel en een gastvrije sfeer.

Foto: Stockforlife/Shutterstock.com  
Adres: 185 High Street, Christchurch  
Openingstijden: Ma-vr 07:00-21:00, za & zo 07:00-17:00

Telefoon: +64 3 379 1917  
Internet: coffee.c1espresso.co.nz  
Email: hello@c1espresso.co.nz

### BARS & NACHTLEVEN



ESB Professional/Shutterstock.com

Bezoekers van deze evoluerende stad hebben keuze te over! Van gerenoveerde zeecontainers tot casino's en muzieklocaties, Christchurch heeft een groot aanbod aan bars en een bruisend nachtleven. Geniet van een rustige cocktail of dans de hele nacht door, je zult zeker je favoriete plek vinden in het CBD of in de omliggende buitenwijken.

### Wunderbar



Maak een reis naar het nabijgelegen Lyttleton om de excentrieke inrichting van de Wunderbar te bekijken en te genieten van de sfeer van deze

unieke locatie. De Wunderbar is trots op zijn eigenaardigheid en is één van de meest unieke bars in Nieuw-Zeeland. Mensen komen van ver om de beruchte poppenhoofden en andere vreemde voorwerpen en antiek overal verspreid te zien.

Foto: iDStock/Shutterstock.com  
Adres: 14 London Street, Lyttleton  
Telefoon: +64 3 328 8818  
Internet: wunderbar.co.nz

### Christchurch Casino



36 Speeltafels, 500 gokautomaten, prachtige loungeruimtes en vriendelijk, servicegericht personeel, dit zijn slechts enkele van de dingen

waar je naar uit kunt kijken als je het Christchurch Casino bezoekt.

Als je het spelen van games beu bent, kun je gaan zitten en een chique cocktail drinken in de Diamond Bar, onder de gloed van 3.500 glinsterende kristallen boven je hoofd. Als de honger en de behoefte aan sport toeslaan, ga dan naar boven naar de Monza Sports bar!

Gevuld met donker hout, leren hokjes, gigantische flatscreens waaronder een LCD-wand van 140+", enorme pizza's van een halve meter, smakelijke barbecueribs en een volledige bar, is het geen verrassing dat dit de populairste sportlocatie van Christchurch is!

Foto: Chodyra Mike/Shutterstock.com  
Adres: 30 Victoria Street, Christchurch Central City  
Telefoon: +64 3 365 9999  
Internet: christchurchcasino.co.nz

### No.4 Bar



No4 is een bar gevestigd in een villa uit 1920 in een vriendelijke buurt met een levendige sfeer. Deze vriendelijke gastropub biedt de hele

week en in het weekend een levendige sfeer.

Ze bieden geweldige binnen- en buitenruimtes om bij te praten met vrienden en familie, of groepen kunnen genieten van één van de vele feestruimtes. Een fantastische locatie voor zowel

zomer als winter. Je kunt ontspannen in een hoek met kaarslicht van het restaurant, op de bank gaan zitten in de knusse bibliotheek of feest vieren met vrienden op één van de verwarmde binnenplaatsen.

Foto: Syda Productions/Shutterstock.com  
Adres: 4 Mansfield Avenue, Christchurch  
Openingstijden: Ma-vr 11:00-laat, za & zo 09:00-laat  
Telefoon: +64 3 355 3720  
Internet: www.no4bar.co.nz

### Carlton Bar & Steakhouse

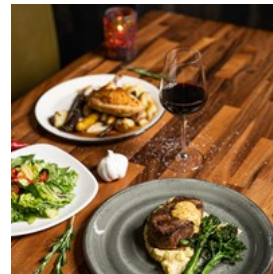

Als één van de meest geliefde bars van Christchurch zorgt Carlton altijd voor heerlijk eten, entertainment van

topklasse en livemuziek. Het Carlton van vandaag is doordrenkt van een rijke geschiedenis die 160 jaar teruggaat en biedt een voorproefje van het verleden van Canterbury. Het is een eerbetoon aan de vroege boeren, veehouders en kleurrijke personages die pioniers waren in de regio Christchurch en Canterbury.

Deze eclectische, moderne buitenpost serveert meer dan alleen drankjes. Verwacht een paradijs voor vleesliefhebbers, van eersteklas steaks tot een uitstekende selectie vleeswaren en wings.

Foto: Hybrid Storytellers/unsplash  
Adres: 1 Papanui Road, Merivale, Christchurch  
Telefoon: +64 3 355 9543  
Internet: carltonbar.co.nz  
Email: foodandbeverage@carltonbar.co.nz

### King of Snake



Koel, donker interieur, interessant behang, verschillende zitmogelijkheden, geweldige bar en heerlijk eten, King of Snake

maakt de meeste avonden geweldig! Spiegels omlijsten de muren om een illusie van ruimte te creëren, met schedels die sterk voorkomen in de vorm van behang en visitekaarhouders. De eigenaren hebben ook uitstekend gebruik gemaakt van textuur en kleur in zowel het restaurant als de bar.

Foto: Ambitious Studio/Rick Barrett/unsplash

Adres: City Mall, Level 1/79 Cashel Street, Christchurch Central City

Telefoon: +64 3 365 7363

Internet: [www.kingofsnake.co.nz](http://www.kingofsnake.co.nz)

### Bar & eetcafé Aikmans



Aikman's, één van de populairste plekken in Christchurch, is een lokale favoriet en is de ideale plek om ontspannen bij te praten met vrienden aan de bar.

Dankzij de naadloze doorstroming naar buiten is dit het hele jaar door een geweldige locatie, met een gezellige buitenhaard en zitplaatsen op de binnenplaats als aanvulling op het luxe interieur.

Foto: Tsuguliev/Shutterstock.com

Adres: 154 Aikmans Road, Merivale, Christchurch

Openingstijden: Dagelijks van 10:00 tot laat

Telefoon: +46 3 961 6545

Internet: [www.aikmans.nz](http://www.aikmans.nz)

Email: [aikmans@jdvgroup.co.nz](mailto:aikmans@jdvgroup.co.nz)

### The Fox – Riccarton



Op zoek naar een gezellig avondje uit? Op donderdag-, vrijdag- en zaterdagavond worden regelmatig live-entertainment en

evenementen georganiseerd. Als je van zingen houdt, kom dan op donderdag langs wanneer ze karaoke-avonden hebben. Doordeweeks is The Fox een geweldige relaxbar met heerlijk eten en een geweldige plek om naar rugby te kijken.

Foto: wavebreakmedia/Shutterstock.com

Adres: Westfield Riccarton, 28 Rotherham Street, Riccarton, Christchurch

Openingstijden: Dagelijks 11:00–laat

Telefoon: +46 3 348 6677

Internet: [www.foxriccarton.co.nz](http://www.foxriccarton.co.nz)

Email: [office@foxriccarton.co.nz](mailto:office@foxriccarton.co.nz)

Meer informatie: Ook bekend als The Fox & Ferret

### The Fox & Ferret – The Palms



Welkom bij The Fox & Ferret, een moderne gastropub verscholen in het winkelcentrum The Palms. Deze pub serveert met trots stevige

gerechten en een selectie heerlijke lokale en internationale bieren. Maar daar blijft het niet bij: elke vrijdag en zaterdag komt de pub tot leven met livemuziek. Kom dus zeker voor 22:00 langs en dans de hele nacht door. En voor de sportliefhebbers is er live sport op tv om je op de hoogte te houden.

Foto: Nestor Rizhniak/Shutterstock.com

Adres: Palms Shopping Centre, 1 New Brighton Road, Shirley, Christchurch

Openingstijden: Dagelijks 11:00–laat

Telefoon: +46 3 385 9955

Internet: [www.foxpalms.co.nz](http://www.foxpalms.co.nz)

Email: [palms@foxandferret.co.nz](mailto:palms@foxandferret.co.nz)

### Pomeroy's Historic Brewery Inn



Wanneer je binnenstapt, kun je al zien dat er een verhaal te vertellen is. Vazen met verse bloemen en de geur van huisgemaakte gerechten

dragen bij aan de sfeer van een gezellige lounge die ervoor zorgt dat je terugkomt voor meer.

Pomeroy's is onlangs uitgeroepen tot werelderfgoed en de geschiedenis van de binnenstad is springlevend bij Pomeroy's.

Pomeroy's biedt klanten met veel plezier meer dan 31 taps prijswinnende bieren en wijnen van lokale en internationale leveranciers.

Foto: Lyudvig Aristarhovich/Shutterstock.com  
Adres: 292 Kilmore Street, Christchurch Central City  
Openingstijden: Ma-do 15:00-23:00, vr & za 12:00-23:00, zo 12:00-22:45  
Telefoon: +46 3 365 1523  
Internet: [www.pomspub.co.nz](http://www.pomspub.co.nz)

### Morrell & Co.



Het begon allemaal met een dierbare jeugdherinnering: zelfgemaakte gehaktballetjes, het hoofdgerecht op vrijdagavond op de boerderij. Een paar jaar later, en deze liefde voor gehaktballen is gecombineerd met een onwankelbare passie voor koud bier en stevig geklets met vrienden. Dit winnende trio vormt het hart van Morrell & Co., ingekapseld in hun moreel: 'Koud bier, warm eten, goede tijden'.

Morrell & Co. is niet alleen een bar. Het is een ontspannen toevluchtsoord voor bierliefhebbers. Bovendien zorgt de uitstekende locatie in de

buurt van het Court Theatre en het Rugby Stadium voor extra gemak tijdens jouw bezoek.

Foto: Monkey Business Images/Shutterstock.com  
Adres: 280 Lincoln Road, Addington, Christchurch  
Openingstijden: Dagelijks 11:30-laag  
Telefoon: +46 3 423 1440  
Email: [events@morrellandco.co.nz](mailto:events@morrellandco.co.nz)

### The Pedal Pusher



The Pedal Pusher is een knipoog naar de goede oude tijd van fietsen en ontsnappen aan de ratrace. Deze bar is bedoeld om je te helpen

ontspannen en plezier te hebben!

Kom binnen voor een drankje en wat heerlijke hapjes en geniet van de interessante inrichting van de plek.

Foto: DisobeyArt/Shutterstock.com  
Adres: 284 Lincoln Road, Christchurch  
Openingstijden: Dagelijks 09:00-laag  
Telefoon: +46 3 335 0095  
Internet: [www.thepedalpusher.co.nz](http://www.thepedalpusher.co.nz)  
Email: [manager@thepedalpusher.co.nz](mailto:manager@thepedalpusher.co.nz)

### The Craic Irish Bar



The Craic Irish Bar is een geweldige kleine plek om het jezelf comfortabel te maken en een avondje uit te beleven. Het is de beste kleine pub in

Christchurch, geïnspireerd door de Ierse traditie van livemuziek en een warme, vriendelijke sfeer. The Craic zal in je opkomen als een geweldige kleine plek om vijf avonden per week te komen ontspannen met entertainment.

Foto: Syda Productions/Shutterstock.com  
Adres: 84B Riccarton Road, Christchurch  
Openingstijden: Ma-vr 10:00-laag, za & zo 11:00-laag

Telefoon: +46 3 343 4657  
Internet: [www.instagram.com/the\\_craic\\_riccarton](https://www.instagram.com/the_craic_riccarton)  
Email: [info@thecraicirishbar.co.nz](mailto:info@thecraicirishbar.co.nz)

### Cocopelli



Eén van de vele bars die deel uitmaken van het nachtleven van The Palms is Cocopelli! Probeer één van hun beroemde cocktails, zoals de Mango

Daiquiri, en blijf gewoon rondhangen om te genieten van een goede avond. Ook bekend om hun royaal belegde gourmetpizza's, perfect als je honger hebt.

Foto: [AlessandroBiacioli/Shutterstock.com](#)  
Adres: The Palms Shopping Centre, Corner Marshland & New Brighton Road, Shirley, Christchurch  
Openingstijden: Dagelijks 11:00-laat  
Telefoon: +46 3 386 2220  
Internet: [www.cocopelli.co.nz](http://www.cocopelli.co.nz)

### Darkroom Bar



Het coole publiek van Christchurch komt massaal naar de Darkroom. De incognito-locatie geeft je het gevoel dat je deel

uitmaakt van een geheim genootschap en, zoals de naam al doet vermoeden, is de plek een beetje aan de donkere kant.

De eigenaren hebben goed gebruik gemaakt van de kleine ruimte met elk weekend gratis optredens. Er is een grote selectie van ambachtelijke bieren, wijn en cocktails uit Nieuw-Zeeland.

Foto: [Talita Nicolielo/Shutterstock.com](#)  
Adres: 336 St Asaph Street, Christchurch Central City  
Openingstijden: Do-za 19:00-laat

Telefoon: +64 27 726 8436  
Internet: [darkroom.bar](https://www.darkroom.bar)  
Email: [info@darkroom.bar](mailto:info@darkroom.bar)

### Bailies Bar



Bailies is niet alleen een bar. Het is een levendige ontmoetingsplaats waar smakelijke gerechten worden geserveerd. Of je nu bijkletst met vrienden,

een dag of avond uit begint of geniet van een ontspannen maaltijd, Bailies is de perfecte keuze. Verwacht een breed scala aan bieren van topmerken en een zorgvuldig samengestelde selectie wijnen als aanvulling op jouw eten. Deze gemoedelijke kroeg ademt een ontspannen sfeer uit en biedt voortreffelijke pubmaaltijden en een brunchmenu.

Foto: [David Prah/Shutterstock.com](#)  
Adres: 1066 Colombo Street, St Albans, Christchurch  
Openingstijden: Dagelijks 11:00-laat  
Telefoon: +46 3 366 5159  
Internet: [bailiesbar.co.nz](http://bailiesbar.co.nz)

### The Last Word



The Last Word is een intieme whisky- en cocktaillounge in de historische New Regent Street, een prachtige straat uit de jaren 30 met

gebouwen in Spaanse missiestijl. Dit is de perfecte plek voor een heel, heel goed drankje en de meest relaxte sfeer in Christchurch.

Foto: [IVASHstudio/Shutterstock.com](#)  
Adres: 31 New Regent Street, Christchurch  
Openingstijden: Ma-wo 16:00-23:00, do & vr 16:00-laat, za 16:00-02:00, zo flexibel  
Telefoon: +64 22 094 7445  
Internet: [www.lastword.co.nz](http://www.lastword.co.nz)  
Email: [hello@lastword.nz](mailto:hello@lastword.nz)

Meer informatie: Uitsluitend bediening aan tafel. De bar is niet geschikt voor grote groepen in hun beperkte ruimte.

## WINKELLEN



*Rawpixel dot com/Shutterstock.com*

Voetgangersstraten, openluchtmarkten en overdekte winkelcentra maken Christchurch tot een ideale winkelbestemming waar je alles kunt vinden, van traditionele Nieuw-Zeelandse kunst en kunstnijverheid tot de nieuwste designermode.

Innovatieve en moderne winkelcentra zoals The Tannery en The Colombo zijn de belangrijkste winkelcentra van Christchurch. In de geplaveide straat van New Regent vind je ook een geweldige mix van boetiekjes.

Hoogtepunten van individuele winkels zijn onder meer het warenhuis Ballantynes. Deze historische winkel dateert uit 1854 en is nog steeds een populaire one-stop-shop-bestemming voor designermode en luxegoederen. De Artisan Market is een wekelijks hoogtepunt dat elke zondag in Riccarton Bush wordt gehouden. Hier vind je een scala aan sieraden, kunst, kunstnijverheid en culinaire hoogstandjes.

De grote overdekte winkelcentra bevinden zich in de buitenwijken van de stad en zijn allemaal verbonden met de busdiensten Orbiter en Metro. Westfield Riccarton is het grootste

winkelcentrum op het Zuidereiland met 200 winkels, en Merivale Mall herbergt een scala aan uitstekende boetieks met sieraden en geschenken van hoge kwaliteit.

## Stencil



Stencil is gevestigd in het containerwinkelcentrum The Colombo en verkoopt mooie kleding, schoenen en designklassiekers. Zo lang je je kunt

herinneren, vind je in Christchurch de beste nationale en internationale merken op voorraad. Merken zoals Nudie, Nike, Adidas, New Balance, Puma, Vans, Converse en Happy Socks om er maar een paar te noemen, zijn er allemaal.

Foto: nd3000/Shutterstock.com

Adres: 363 Colombo Street, Christchurch

Openingstijden: Ma-za 09:00-17:30, zo 10:00-17:00

Telefoon: +64 3 374 6134

Internet: stencil.co.nz

## Andrea Biani

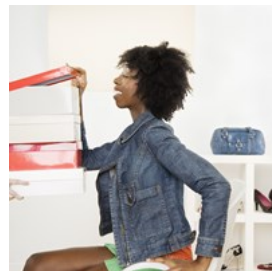

Met een grote verscheidenheid aan Europese, Californische en Australische kwaliteitschoenen vind je zeker een favoriet paar. Andrea Biani loopt altijd voorop als het gaat om mode voor zowel dames als heren. De merken die je hier vindt zijn Django & Juliette, Diesel, Rollie, Senso, Superga, Mollini, Jeffrey Campbell om er maar een paar te noemen.

Foto: Blend Images/Shutterstock.com

Adres: The Crossing, 166 Cashel Street, Christchurch

Openingstijden: Ma-vr 09:00-18:00, za & zo 10:00-17:00

Telefoon: +64 3 377 8832

Internet: www.andreabianishop.co.nz

Meer informatie: Andrea Biani heeft vier winkels in

Christchurch

## HAPA



HAPA is een designwinkel die een reeks zorgvuldig geselecteerde unieke producten aanbiedt, meestal handgemaakt en lokaal geproduceerd in

Nieuw-Zeeland. Hier vind je alles, van cadeaus, sieraden tot huishoudelijke artikelen, accessoires, babyspullen, herengeschenken, horloges en schrijfwaren. Alles wat je nodig hebt voor elke gelegenheid (verjaardagen, bruiloften, kraamfeesten, jubilea, afscheid en meer).

Foto: VGstockstudio/Shutterstock.com

Adres: The BNZ Centre, 111 Cashel Street, Christchurch

Telefoon: +64 3 260 0599

Internet: hapa.co.nz

Email: hello@hapa.co.nz

## Infinite Definite



Infinite Definite is actief in het hart van Christchurch in de modewijk van de stad. In de winkel vind je de beste ontwerpers uit

Nieuw-Zeeland en de rest van de wereld voor dames en heren. Hier vind je een mix van handgemaakte mode, schoenen en accessoires. Modeliefhebbers kunnen merken verwachten zoals Twenty Seven Names, Meadowlark, Beau Coops, Kowtow, Wood Wood en nog veel meer.

Foto: sebra/Shutterstock.com

Adres: 246 High Street, Christchurch

Openingstijden: Ma-vr 10:00-17:30, za & zo 10:00-17:00

Telefoon: +64 3 371 7465

Internet: infinitedefinite.com

Email: info@infinitedefinite.com

## RUBY



RUBY collecties zijn geliefd vanwege hun ongedwongen zelfvertrouwen, gevoel voor plezier en eigenzinnigheid. Met zijn oorsprong in streetwear groeide het label onder leiding van ontwerpster Deanna Didovich snel uit tot één van de meest opwindende modemerken van Nieuw-Zeeland.

Foto: Becca McHaffie/unsplash

Adres: The Crossing, Shop 9, Market Lane, Christchurch

Openingstijden: Ma-vr 09:30-17:30, za & zo 10:00-17:00

Telefoon: +64 3 365 1512

Internet: rubynz.com

Email: christchurch@rubynz.com

## Scorpio Books



Deze onafhankelijke boekwinkel, die meer dan 40 jaar geleden werd opgericht, is een instelling in Christchurch. Het is de plek om te snuffelen en boeken te kopen. Met ouderwetse leren bibliotheekstoelen die strategisch rond de winkel zijn geplaatst, is het gemakkelijk om hier uren door te brengen. De collectie van Scorpio Books varieert van kwaliteitsfictie en misdaad tot uitgebreide en uiteenlopende onderwerpen.

Foto: LStockStudio/Shutterstock.com

Adres: 120 Hereford Street, Christchurch

Openingstijden: Ma-vr 09:00-18:00, za & zo 10:00-17:00

Telefoon: +64 3 379 2882

Internet: scorpiobooks.co.nz

Email: enquiry@scorpiobooks.co.nz

### Simply New Zealand



Het merk Simply New Zealand heeft een breed scala aan producten voor zowel de lokale bevolking als bezoekers van Christchurch, regionaal

en internationaal. Deze opwindende winkel biedt een uitgebreide selectie Nieuw-Zeelandse cadeauartikelen, sieraden, breigoed, T-shirts, kledingaccessoires en memorabilia. Vind hun producten in de winkel van The Gift Company en de Explore-winkel op Christchurch Airport.

Foto: Kzenon/Shutterstock.com

Adres: Christchurch Airport

Openingstijden: Dagelijks 04:00-18:00

Internet: [www.simplynewzealand.com](http://www.simplynewzealand.com)

### STORM



Het Nieuw-Zeelandse label Storm staat bekend om zijn trendy, betaalbare stijlen en humorige palet. Storm is een boetieklabel voor

vrouwen van alle leeftijden die waarde hechten aan hun individualiteit, maar niet tegen elke prijs. Hier vind je zowel kleding als accessoires voor elke gelegenheid.

Foto: Rawpixel dot com/Shutterstock.com

Adres: Merivale Mall, Shop 16, 189 Papanui Road, Merivale, Christchurch

Openingstijden: Ma-wo, vr & za 09:00-18:00; do 09:00-19:00; zo 10:00-17:00

Telefoon: +64 3 355 9788

Internet: [www.stormonline.com](http://www.stormonline.com)

### Contemporary Lounge



De Contemporary Lounge combineert alles wat geweldig is aan mode voor dames en heren. Dit internationale modeconcept is een

unieke mix van winkelementen die een unieke winkelervaring biedt voor diegenen onder ons die op zoek zijn naar de nieuwste, hipste looks. Koop high fashion, streetwear, het nieuwste op het gebied van schoenen en accessoires.

Foto: Africa Studio/Shutterstock.com

Adres: The Ballantynes, 1st floor, 663 Colombo Street, Christchurch

Openingstijden: Ma-vr 09:00-17:30, za 09:00-17:00, zo 10:00-17:00

Telefoon: +64 3 379 7400

Internet: [www.ballantynes.co.nz/contemporary-lounge](http://www.ballantynes.co.nz/contemporary-lounge)

### Barkers



Sinds Ray Barker in 1972 zijn eerste winkel opende, is Barkers uitgegroeid tot hét merk voor moeiteloos stijlvolle herenkleding, -schoenen en

-accessoires. Barkers is al meer dan 20 jaar actief in Christchurch en dit is de winkel waar je naar toe moet als je op zoek bent naar kwaliteitsartikelen.

Foto: George Rudy/Shutterstock.com

Adres: The Crossing, 690 Colombo Street, Christchurch

Openingstijden: Ma-vr 09:30-18:00, za & zo 10:00-17:00

Telefoon: +64 3 260 3297

Internet: [www.barkersonline.co.nz](http://www.barkersonline.co.nz)

Email: [info@barkersonline.co.nz](mailto:info@barkersonline.co.nz)

### Sergios



Bij Sergios vind je de nieuwste herenpakken, kleding, schoenen, trouwpakken, kostuumverhuur en accessoires voor heren in

Christchurch. Ze bieden een volledige service op maat en een deskundige maatwerkservice voor het repareren en aanpassen van kleding.

Foto: Nejron Photo/Shutterstock.com

Adres: 78 Cashel Street, Christchurch

Openingstijden: Ma-vr 09:00-17:30, za & zo 10:00-17:00

Telefoon: +64 3 375 4490

Internet: [www.sergios.co.nz](http://www.sergios.co.nz)

Email: [shop@sergios.co.nz](mailto:shop@sergios.co.nz)

### Photo & Video International



Photo & Video International, gevestigd in Merivale Mall, verkoopt nieuwe en gebruikte foto- en videoapparatuur aan

zowel amateurs als professionals. Ze hebben ook een compleet assortiment accessoires en verbruiksartikelen op voorraad, zoals filters, folie, papier en chemie, enz. Kom langs om wat film te kopen voor je filmische opnamen.

Foto: The Ian/unsplash

Adres: Merivale Mall, Level 1, 189 Papanui Road, Christchurch

Openingstijden: Ma-vr 09:00-17:30, za & zo 10:00-17:00

Telefoon: +64 3 355 7534

Internet: [www.photo.co.nz](http://www.photo.co.nz)

Email: [teaboy@photo.co.nz](mailto:teaboy@photo.co.nz)

### The Tannery



Eén van de triomfen van Christchurch na de aardbeving is The Tannery, met bier en eten van wereldklasse, entertainment en

boetiekjes, allemaal op een unieke, sfeervolle locatie. Het is een plek die aan al jouw wensen voldoet, met meer dan 50 verkooppunten, waaronder winkels, restaurants, bars en zelfs een bioscoop. Of je nu op zoek bent naar de laatste mode, unieke woonaccessoires, glinsterende sieraden of lokaal handwerk, bij The Tannery zit je goed.

Foto: Sheryl Watson/shutterstock

Adres: 3 Garlands Road, Woolston, Christchurch

Openingstijden: Dagelijks 10:00-17:00

Telefoon: +64 800 482 6637

Internet: [thetannery.co.nz](http://thetannery.co.nz)

Email: [info@thetannery.co.nz](mailto:info@thetannery.co.nz)

### Warenhuis Ballantynes



Ballantynes staat bekend als dé plek voor toonaangevende merken en labels. Het heeft een lange associatie in de regio Canterbury als

retailer van kwaliteitsproducten voor zowel dames als heren. In dit warenhuis vind je eigenlijk alles: ze hebben kleding, accessoires, lingerie, schoenen, sieraden, schoonheidsproducten en woonartikelen, waaronder cadeaus en kinderkleding.

Foto: plantic/Shutterstock.com

Adres: Cashel Street, Christchurch

Openingstijden: Ma-vr 09:00-17:30, za 09:00-17:00, zo 10:00-17:00

Telefoon: +64 3 379 7400

Internet: [www.ballantynes.co.nz](http://www.ballantynes.co.nz)

Email: [service@Ballantynes.co.nz](mailto:service@Ballantynes.co.nz)

## TOERISTISCHE INFORMATIE



Tobin Akehurst/Shutterstock.com

### Christchurch Airport (CHC)



Christchurch Airport is de tweede grootste luchthaven van Nieuw-Zeeland.

Christchurch ligt op slechts 15 minuten rijden (9,4 km) van de luchthaven en buiten de terminal zijn verschillende vervoersmogelijkheden beschikbaar, waaronder taxi's, shuttles en bussen.

Reguliere Metro Red Bus-diensten verbinden de luchthaven met het centrum van de stad, zoals de Purple Line en bus 29. Bij het instappen in de bus kun je kaartjes kopen bij de chauffeur. Je kunt de bus nemen vanaf de noordkant van de internationale aankomsthal (tussen de terminal en het parkeerterrein voor lang parkeren).

Foto: CSNafzger/shutterstock

Adres: 30 Durey Road, Harewood, Christchurch

Internet: [www.christchurchairport.co.nz](http://www.christchurchairport.co.nz)

### Paspoort/visum



Burgers van Australië en het VK, evenals landen met een visumvrijstelling, hoeven geen visum aan te vragen voor een kort verblijf van bezoekers, maar moeten mogelijk een gedocumenteerd bewijs van verdere reis voorleggen.

Landen met visumvrijstelling zijn onder meer de VS en meerdere landen in Europa en Azië, Andorra, Argentinië, Oostenrijk, Bahrein, België, Brazilië, Brunei, Bulgarije, Canada, Chili, Kroatië, Cyprus, Tsjechië, Denemarken, Estland, Finland, Frankrijk, Duitsland, Griekenland, Hongkong, Hongarije, IJsland, Ierland, Israël, Italië, Japan, Zuid-Korea, Koeweit, Letland, Liechtenstein, Litouwen, Luxemburg, Macau, Maleisië, Malta, Mauritius, Mexico Monaco, Nederland, Noorwegen, Oman, Polen, Portugal, Qatar, Roemenië, San Marino, Saoedi-Arabië, Seychellen, Singapore, Slowaaks Republiek, Slovenië, Spanje, Zweden, Zwitserland, Taiwan, Verenigde Arabische Emiraten, Uruguay en Vaticaanstad.

Sinds 2019 moeten reizigers met visumvrijstelling voorafgaand aan hun reis een aanvraag indienen bij een New Zealand Electronic Travel Authority (NZeTA). Dit is verplicht voor alle aankomsten op zee en in het vliegtuig, inclusief doorvoer. De verleende vergunning is twee jaar geldig.

Burgers van andere landen moeten vooraf een visum aanvragen, wat online kan worden gedaan voor individuele reizigers en op papier voor degenen die met een partner of als groep reizen. Het paspoort van de aanvrager moet in dit geval nog 3 maanden na de geplande vertrekdatum

geldig zijn.

Foto: mana5280/unsplash

Internet: [en.wikipedia.org/wiki/Visa\\_policy\\_of\\_New\\_Zealand](https://en.wikipedia.org/wiki/Visa_policy_of_New_Zealand)

### Beste tijd om te bezoeken



Christchurch is een bestemming die het hele jaar door geopend is.

Tijdens het zomerseizoen, van december tot februari, kan

Christchurch hoge temperaturen hebben met een gemiddelde temperatuur van 21-23°C. Het daglicht kan in deze periode tot 21:30 aanhouden. December, februari en maart zijn het hoogseizoen, ook in december en januari hebben veel binnenlandse reizigers vakantie omdat de scholen gesloten zijn. Als je besluit om Christchurch in dit seizoen te bezoeken, moet je waarschijnlijk van tevoren boeken, aangezien het niet eenvoudig is om accommodatie te vinden.

Als je de voorkeur geeft aan het winterseizoen, dan zijn juni tot augustus goede maanden om te bezoeken. De winter in Canterbury is prachtig en het wordt een echt winterwonderland. Met goede skigebieden en een breed scala aan après-activiteiten zul je het tijdens dit seizoen druk hebben.

Foto: Karissa Best/unsplash

### Openbaar vervoer



Het openbaar vervoer in Christchurch bestaat uit busdiensten die worden beheerd door twee busbedrijven die worden samenwerken met een veerboot, die allemaal gezamenlijk op de markt worden gebracht onder de naam Metro.

De Orbiter-service rijdt langs alle grote winkelcentra in de voorsteden van Christchurch. Andere diensten brengen je naar de stad waar je aankomt op het centraal station en naar de badplaats Sumner, naar het surfstrand in New Brighton, Sign of the Takahe in Cashmere en naar het platteland naar Lincoln en Rangiora en vele andere gebieden in de stad Christchurch.

De meeste hotels in de stad bieden ook gratis huurfietsen aan voor gasten.

Foto: Phill Brown/unsplash

Internet: [ccc.govt.nz/transport/getting-around/bus](https://ccc.govt.nz/transport/getting-around/bus)

### Taxi

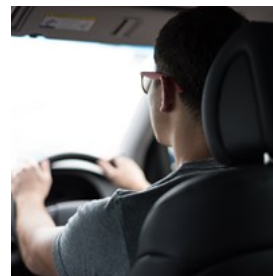

Talrijke taxibedrijven zijn actief in Christchurch. De rideshare-apps zoals Uber zijn ook een handige manier om een rit te vinden.

Foto: Art Markiv/unsplash

Adres: Blue Star Taxis

Telefoon: +64 3 3799 799

Internet: [www.bluestartaxis.org.nz](http://www.bluestartaxis.org.nz)

### Post



De postkantoren in Christchurch worden beheerd door NZ Post en bieden verschillende diensten aan in de hele stad. De kantoren hebben een rood bord aan de buitenkant, waar New Zealand Post op staat.

Eén van de postkantoren in de stad is NZ Post Christchurch Central waar je pakketten en brieven kunt versturen, frankering kunt kopen.

Foto: Diana Light/unsplash

Adres: NZ Post Christchurch Box Lobby, 67 Cashel Street,  
Christchurch Central  
Internet: [www.nzpost.co.nz](http://www.nzpost.co.nz)

## Apotheken



Apotheken, in Nieuw-Zeeland vaak 'chemists' genoemd, zijn doorgaans geopend tijdens de normale winkeluren, meestal van 09:00 tot 17:30 op weekdays. In grotere steden en winkelcentra kunnen ze echter tot laat in de avond en in het weekend open zijn.

De grootste apotheekketens van Nieuw-Zeeland zijn Unichem en Life Pharmacy, met winkels verspreid over het hele land. Deze apotheken hebben een breed scala aan receptvrije medicijnen en gezondheidsproducten op voorraad en bieden vaak aanvullende diensten zoals griepvaccinaties.

Foto: Karolina Grabowska/pexels

Adres: Unichem, 3/111 Cashel Street, Christchurch  
Openingstijden: Ma-vr 08:30-17:30, za & zo 10:00-17:00  
Telefoon: +46 3 595 1289  
Internet: [www.cashelpharmacy.co.nz](http://www.cashelpharmacy.co.nz)  
Email: [info@cashelpharmacy.co.nz](mailto:info@cashelpharmacy.co.nz)

## Telefoon

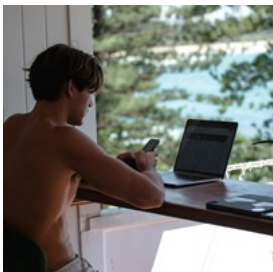

Landcode: +64  
Netnummer: 03

Foto: Mark Broadhead/unsplash

## Elektriciteit

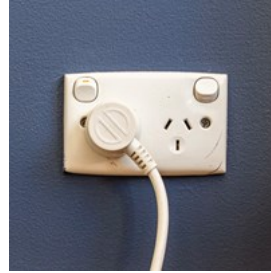

Nieuw-Zeeland werkt op een 230/240V voedingsspanning en 50Hz frequentie. Het land gebruikt stekkers van het type I, die zijn voorzien

van twee platte pinnen in de vorm van een 'V', samen met een aardingspen. Deze standaard wordt ook vaak gebruikt in Australië, Argentinië, China en verschillende eilandstaten in de Stille Oceaan. Vergeet niet om een universele adapter mee te nemen als jouw apparaten een ander stekkertype gebruiken om probleemloos opladen te garanderen.

Foto: Mitchell Luo/unsplash

**Aantal inwoners**  
377.900 (2022)

**Valuta**  
Nieuw-Zeelandse dollar (NZD) = 100 cent

**Openingstijden**  
De meeste winkels zijn normaal gesproken geopend van 09:00 tot 17:00. Grotere winkelcentra blijven open tot 18:00 van zaterdag tot woensdag, en tot 21:00 op donderdag en vrijdag.

**Internet**  
[www.christchurchnz.com](http://www.christchurchnz.com)  
[www.newzealand.com/int/christchurch](http://www.newzealand.com/int/christchurch)

**Kranten**  
The Press (dagelijks regionaal) – [www.thepress.co.nz](http://www.thepress.co.nz)  
New Zealand Herald (dagelijks nationaal) – [www.nzherald.co.nz](http://www.nzherald.co.nz)

**Alarmnummers**  
Politie, brandweer en ambulance: 111

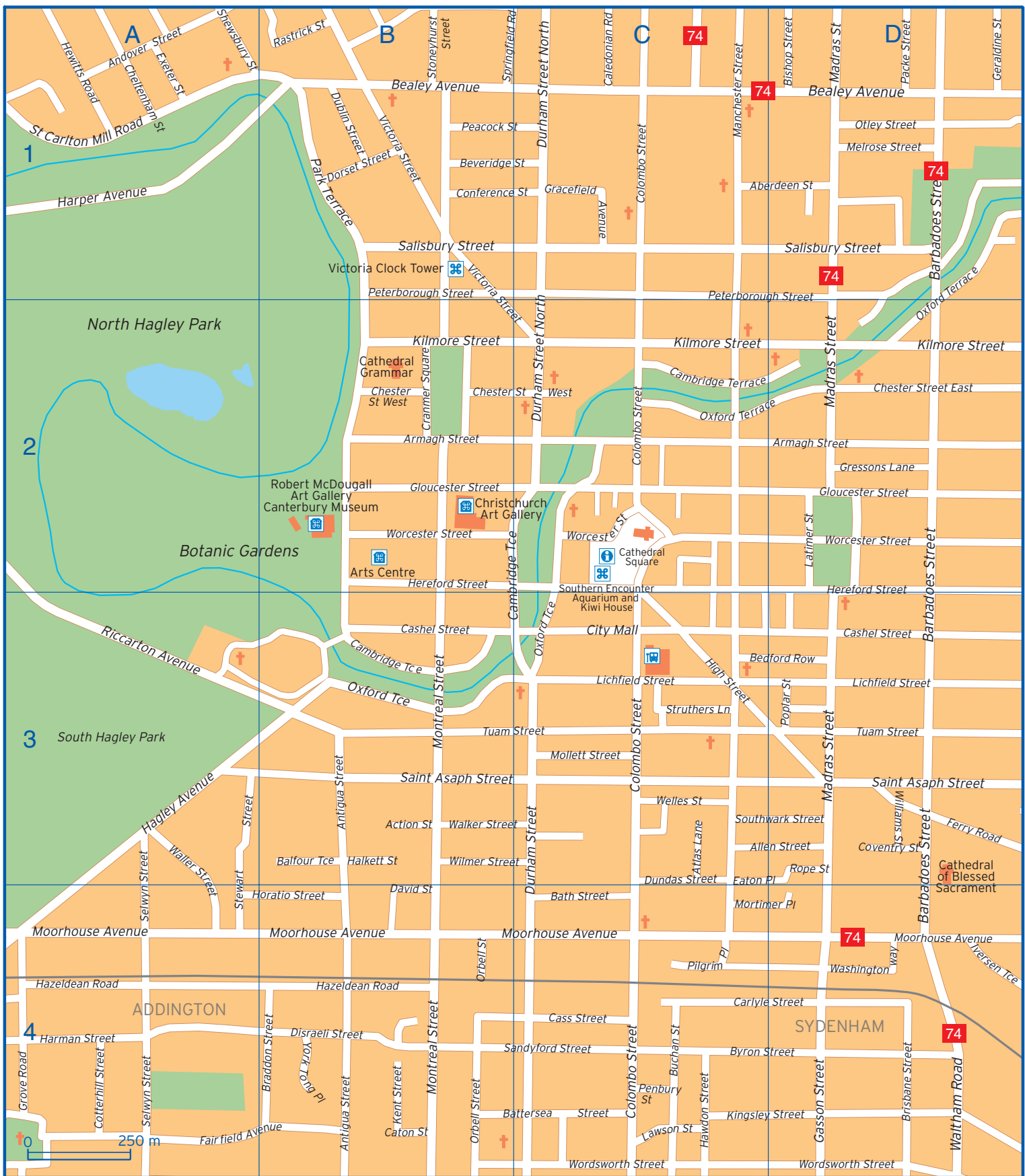

Aberdeen Street	C1 D1	Dublin Street	B1	Mortimer Place	C4 D4
Action Street	B3	Dundas Street	C3	Orbell Street	B4
Allen Street	C3 D3	Durham Street	C3 C4	Otley Street	D1
Andover Street	A1	Durham Street North	C1 C2	Oxford Terrace	C2 D1 D2
Antigua Street	B3 B4	Eaton Place	C3 D3	Packe Street	D1
Armagh Street	B2 D2	Exeter Street	A1	Park Terrace	B1
Atlas Lane	C3	Fairfield Avenue	A4 B4	Peacock Street	B1 C1
Balfour Terrace	B3	Ferry Road	D3	Penbury Street	C4
Barbadoes Street	D1 D2 D3 D4	Gasson Street	D4	Peterborough Street	B1 C1 D2
Bath Street	C4	Geraldine Street	D1	Pilgrim Place	C4
Battersea Street	B4 C4	Gloucester Street	B2 D2	Poplar Street	D3
Bealey Avenue	B1 D1	Gracefield Avenue	C1	Rastrick Street	B1
Bedford Row	C3 D3	Gressons Lane	D2	Riccarton Avenue	A3
Beveridge Street	B1 C1	Grove Road	A4	Rope Street	D3
Bishop Street	D1	Hagley Avenue	A3	Saint Asaph Street	B3 D3
Braddon Street	B4	Halkett Street	B3	Saint Carlton Mill Road	A1
Brisbane Street	D4	Harman Street	A4	Salisbury Street	B1 D1
Buchan Street	C4	Harper Avenue	A1	Sandyford Street	B4 C4
Byron Street	C4 D4	Hawdon Street	C4	Selwyn Street	A3 A4
Caledonian Road	C1	Hazeldean Road	A4 B4	Shewsbury Street	A1
Cambridge Terrace	B3 C2 C3	Hereford Street	B2 D3	Southwark Street	C3 D3
Carlyle Street	C4 D4	Hewitts Road	A1	Springfield Road	B1 C1
Cashel Street	B3 D3	High Street	C3	Stewart Street	A3 A4
Cass Street	C4	Horatio Street	A4 B4	Stoneyhurst Street	B1
Cathedral Square	C2	Iversen Terrace	D4	Struthers Lane	C3
Caton Street	B4	Kent Street	B4	Tuam Street	B3 C3 D3
Cheltenham Street	A1	Kilmore Street	B2 C2 D2	Victoria Street	B1 C2
Chester Street East	B2 C2 D2	Kingsley Street	C4 D4	Walker Street	B3 C3
City Mall	C3	Latimer Street	D2	Waller Street	A3 A4
Colombo Street	C1 C2 C3 C4	Lawson Street	C4	Waltham Road	D4
Conference Street	B1 C1	Lichfield Street	B3 C3 D3	Washington Way	D4
Cotterhill Street	A4	Madras Street	D1 D2 D3	Welles Street	C3
Coventry Street	D3	Manchester Street	C1	Williams Street	D3
Cranmer Square	B2	Melrose Street	D1	Wilmer Street	B3 C3
David Street	B4	Mollett Street	C3	Worcester Street	B2 C2 D2
Disraeli Street	B4	Montreal Street	B3 B4	Wordsworth Street	C4 D4
Dorset Street	B1	Moorhouse Avenue	A4 B4 C4 D4	York Tong Place	B4