



Lamezia Terme

da: Antonio Arico/shutterstock



PhotoCG70/shutterstock



helenkaszwets/shutterstock

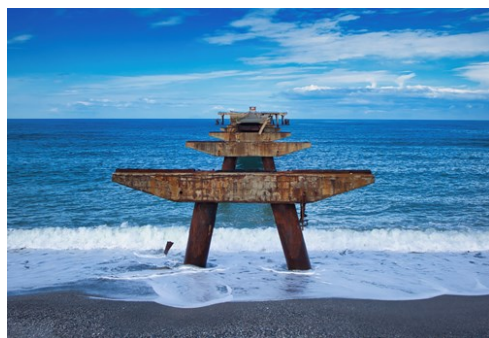

Antonio Arico/shutterstock

Lamezia Terme è stata fondata nel 1968 a seguito dell'unione di tre paesi diversi in provincia di Catanzaro. È il centro della Calabria, nonché zona rinomata per i bellissimi paesaggi. La città è situata tra le scogliere della costa del Tirreno e le dune sabbiose della costa ionica, a sud della Sila, una sorta di catena montuosa nel cuore del Mediterraneo.

Featured

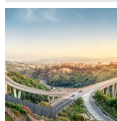

Catanzaro

Tra il Mar Ionio e il Tirreno, posta sulla costa più stretta del paese, puoi...



Vibo Valentia

Questa città, situata a circa 43 km da Lamezia, si distingue per il Castello...



Stilo

Situato a 107 km da Lamezia, è annoverato nella lista ufficiale dei borghi i...

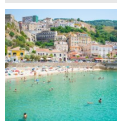

Pizzo Calabro

Pizzo Calabro è una città balneare a circa 34 km da Lamezia. La chiesa di Sa...



Serra San Bruno

Serra San Bruno è una cittadina situata a 70 km da Lamezia, su una collina. ...

Top 5

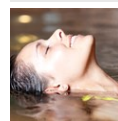

Terme di Caronte

Questa stazione termale è situata ad una manciata di km dal mare, in una loc...



Statua di Federico II di S...

Statua di bronzo del famoso re Federico II "stupor mundi", noto per la sua a...



Azienda Agricola Statti

Azienda vinivola a conduzione familiare, dove potete prenotare un tour priva...



Bastione di Malta

Si tratta di un imponente torre di guardia, costruita nel 1550 a servizio de...

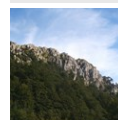

Parco Nazionale del Pollino

In questo parco nazionale, fondato nel 1992, i visitatori potranno scoprire ...

LA CITTÀ



vmedia84/Shutterstock.com

Lamezia Terme viene immediatamente associata al mare. La città è circondata da sabbie bianche e baie incontaminate sia sul lato del Mar Tirreno, verso ovest, che su quello del Mar Ionio, ad est. Inoltre, la pianura superiore della Sila a nord, con le sue incredibili montagne appenniniche, è disseminata di foreste e laghi.

Le zone circostanti Lamezia Terme sono anche ricche di importanti siti archeologici e in tutta la regione è possibile imbattersi in templi greci, normanni e romanici, oltre a palazzi del periodo borbonico.

La strada costiera tra Pizzo Calabro e Capo Vaticano, chiamata Costa degli Dei, che attraversa Tropea, è una delle più belle d'Italia; Tropea, inoltre, è famosa per il caratteristico centro affacciato sul mare. Ultime, ma non per importanza, le specialità locali sono uniche, variegata e tutte da scoprire.

DA FARE E VEDERE



vmedia84/Shutterstock.com

Lamezia Terme è nota per il suo ricco patrimonio storico ed architettonico, composto da maestose chiese e cattedrali; ma anche da siti archeologici e rovine che sono senza dubbio da visitare. Inoltre la natura all'interno e intorno alla città può essere considerata come un'attrazione di per sé, in particolare presso i numerosi parchi e sul lungomare.

La posizione centrale di Lamezia Terme rende incredibilmente facile la visita di altre piccole e accoglienti città e attrazioni situate lungo la costa calabra, avendo così la possibilità di godere di tutte le diverse sfumature che l'Italia meridionale ha da offrire.

Terme di Caronte

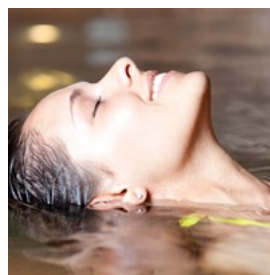

Questa stazione termale è situata ad una manciata di km dal mare, in una location unica ed evocativa, circondata da imponenti alberi. Lasciate che l'acqua lavi via lo stress della vita di tutti i giorni e godetevi tutti i trattamenti offerti alle Terme di Caronte.

da: Minerva Studio/Shutterstock.com

Indirizzo: Contrada Caronte, Lamezia Terme

Orari di apertura: Invernale 8.30am-12.30pm e 3.30pm-5pm.

Estivo 8am-12.30pm e 3pm-5pm. Chiuso il Sabato e la

Domenica
Telefono: +39 0968437180
Internet: www.termecaronte.it

Statua di Federico II di Svevia



Statua di bronzo del famoso re Federico II "stupor mundi", noto per la sua affascinante personalità, il suo mecenatismo e la sua volontà di far coesistere culture differenti all'interno del suo regno. La statua fu realizzata dall'artista Maurizio Carnevali e poi donata alla città.

da: Raffaele Esposito/CC BY-SA 2.5/Wikimedia(image cropped)
Indirizzo: Via Garibaldi, Lamezia Terme

Azienda Agricola Statti



Azienda vinivola a conduzione familiare, dove potete prenotare un tour privato, passeggiare per l'incantevole tenuta e godervi degustazioni d'olio d'oliva e vino, così come di latte e varietà di cibo genuino e locale, prodotto secondo le antiche tradizioni dell'area.

da: Alex Gorbi/Unsplash
Indirizzo: Contrada Lenti, Lamezia Terme
Telefono: +39 0968 456138
Internet: www.statti.com
Email: statti@statti.com

Bastione di Malta



Si tratta di un imponente torre di guardia, costruita nel 1550 a servizio dei Cavalieri di Malta, che è oggi considerata uno dei simboli di Lamezia

Terme. Ci sono numerose rovine di torri nell'area, ma questa è una delle più notevoli e meglio conservate.

da: Attilios/CC BY-SA 3.0/Wikimedia(image cropped)
Indirizzo: Via Antonio Cappelli 242, Lamezia Terme

Parco Nazionale del Pollino

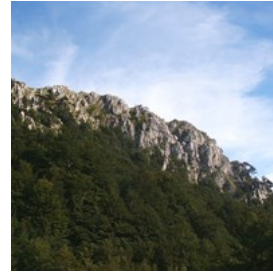

In questo parco nazionale, fondato nel 1992, i visitatori potranno scoprire la flora autoctona come il pino bosniaco, presente solo in questa zona della Calabria. Le zone circostanti, inoltre, includono non solo paesaggi naturali mozzafiato, ma anche luoghi di interesse archeologico.

da: Vinc81/CC BY-SA 3.0/Wikimedia(image cropped)
Indirizzo: Complesso monumentale Santa Maria della Consolazione, Rotonda
Telefono: +39 0973 669311
Internet: www.parcopollino.gov.it
Email: ente@parcopollino.gov.it

Parco Nazionale della Sila



Lo splendido Parco della Sila, aperto nel 2002, è caratterizzato da paesaggi unici dovuti alla sua posizione, si trova infatti a 1200 metri sopra il livello del mare. È il luogo perfetto per chi ama l'escursionismo o il mountain biking durante l'estate, così come per andare a cavallo o semplicemente passeggiare lungo i suoi incantevoli laghi.

da: Luca Galli/CC BY 2.0/Flickr(image cropped)
Indirizzo: Via Nazionale snc, Lorica di San Giovanni in Fiore
Telefono: +39 0984 537109
Internet: www.parcosila.it
Email: info@parcosila.it

Pizzo Calabro



Pizzo Calabro è una città balneare a circa 34 km da Lamezia. La chiesa di San Giorgio e il suo castello meritano decisamente una visita, così come gli

affascinanti vicoli dove poter passeggiare, godendosi a pieno il patrimonio storico di questa città. Imperdibile, inoltre, il delizioso "Tartufo", gelato locale rinomatissimo in tutta Italia.

da: Piervincenzo Madeo/CC BY 2.0/Flickr(image cropped)

Indirizzo: Pizzo Calabro

Vibo Valentia



Questa città, situata a circa 43 km da Lamezia, si distingue per il Castello Normanno Svevo, che è una delle attrazioni più conosciute della regione.

negli ultimi anni è stato trasformato in un museo che celebra quest'area come una delle perle della Magna Grecia.

Inoltre, le rovine dell'antica città greca di Hipponion includono non solo uno splendido tempio ma anche una magnifica cinta muraria.

da: Petr Jilek/Shutterstock.com

Indirizzo: Vibo Valentia

Internet: www.provincia.vibovalentia.it

Tropea

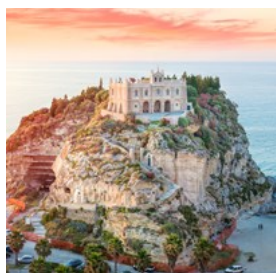

Situata a 64 km da Lamezia, Tropea è famosa per le sue bianche spiagge che si estendono fino a Capo Vaticano. Il paese è romantico e

pittoresco con tortuose stradine e incantevoli

piccole piazze; da non perdere: la Pasticceria Tre Stelle accogliente e con una ricca varietà di pasticcini, e la Cattedrale di Maria Santissima di Romania che presenta un interessante crocifisso nero e la Vergine di Romania che - in seguito ad una serie di miracoli - è stata proclamata patrona del paese.

da: mRGB/Shutterstock.com

Indirizzo: Tropea

Internet: www.comune.tropea.vv.it

Serra San Bruno



Serra San Bruno è una cittadina situata a 70 km da Lamezia, su una collina. Fu chiamata così in onore del fondatore dell'Ordine Certosino e

infatti è dominata dal suo famoso monastero. Purtroppo non è possibile visitare la struttura a causa del voto di clausura dei monaci certosini, ma il museo è accessibile al pubblico.

da: Jacopo Werther/CC BY-SA 4.0/Wikimedia (cropped)(image cropped)

Indirizzo: Serra San Bruno

Museo Diocesano

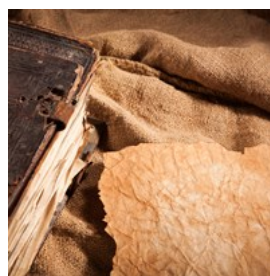

Se siete appassionati di storia, amerete il Museo Diocesano di Lamezia Terme: qui potrete infatti ammirare numerose opere risalenti al XVII e al

XVIII secolo. Il più famoso reperto è un bellissimo portagioie d'avorio della collezione arabo-siciliana, risalente al XII secolo.

da: Andrew Safonov/Shutterstock.com

Indirizzo: Piazza F. A. D'Ippolito 8, Lamezia Terme

Orari di apertura: Mar-Sab 9am-1pm e 4pm-7pm

Telefono: +39 0968 29499

Internet: www.museodiocesanolameziaterme.it
Email: info@museodiocesanodilameziaterme.it

Stilo



Situato a 107 km da Lamezia, è annoverato nella lista ufficiale dei borghi italiani più belli, in virtù della sua ricchezza di rovine risalenti a diversi periodi storici. Da non perdere, inoltre, la chiesa in stile bizantino "Cattolica", che è considerata uno dei capolavori della Calabria.

da: Michal Kalasek/Shutterstock.com

Indirizzo: Stilo

Monasterace Marina

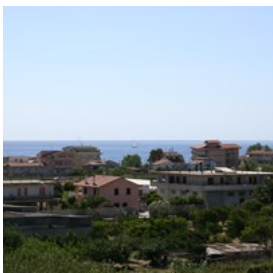

Cittadina balneare a circa 89 km da Lamezia Terme. Un tempo questo villaggio era conosciuto come "Kaulon", colonia della Magna Grecia, infatti merita di essere visitata specialmente per le rovine dell'antico insediamento greco, che include i resti di un tempio e di alcune case elleniche, e il Museo Archeologico.

da: Orazio Tassone/CC BY 2.0/Flickr(image cropped)

Indirizzo: Monasterace Marina

Reggio Calabria

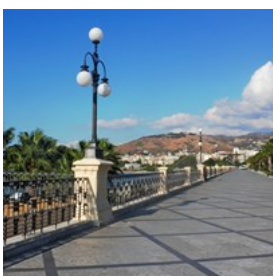

Reggio Calabria è situata proprio sulla punta del cosiddetto "stivale italiano", nell'area meridionale della regione. E' la più grande e antica città dell'area e vanta spiagge meravigliose e infinite differenti attrazioni, tra cui musei, teatri e l'incantevole orto botanico.

da: ArTono/Shutterstock.com

Indirizzo: Reggio Calabria

Internet: www.reggiocal.it

Catanzaro



Tra il Mar Ionio e il Tirreno, posta sulla costa più stretta del paese, puoi trovare Catanzaro, la cui più grande attrazione è il Viadotto Bisantis, uno dei più alti ponti europei ad un solo arco, non sarà il massimo per chi soffre di vertigini, ma il panorama da questo ponte regala emozioni uniche.

da: mRGB/Shutterstock.com

Indirizzo: Catanzaro

DOVE MANGIARE



marco mayer/Shutterstock.com

Le specialità calabresi, rustiche e saporite, comprendono verdure marinate ed essiccate, pesce spada, tonno rosso e calamari, carne arrosto e salse piccanti. Assolutamente da provare è la 'nduja, un salame morbido e piccantissimo da spalmare. La Calabria, inoltre, è uno dei principali produttori europei di agrumi e nocciole con cui le massaie locali preparano dolci deliziosi.

L'approdo

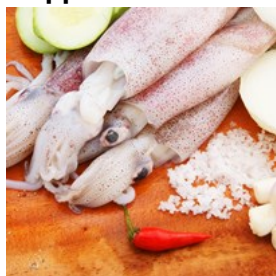

Si tratta di uno dei migliori ristoranti della zona, dove potrete assaggiare specialità tipiche a base di pesce, ma anche piatti innovativi

che prendono ispirazione dalle ultime tendenze culinarie. Ottimi, inoltre, i sorbetti al limone e la ricca varietà di vini.

da: Evlakhov Valeriy / Shutterstock.com

Indirizzo: Via Roma 22, Vibo Valentia Marina

Orari di apertura: 12pm-3pm e 7.30pm-11.30pm

Telefono: +39 0963 572640

Internet: www.lapprodo.com

Email: info@lapprodo.com

Porta Vaticana



Famoso ristorante nel centro di Tropea che serve soprattutto piatti a base di pesce. Specialità della casa: risotto

Afrodite (con gamberetti

ed erbe) e fileja alla tropeana (pasta fatta in casa con pomodori e 'nduja) e, ovviamente, l'immane pizza.

da: Digivic / Shutterstock.com

Indirizzo: Viale Regina Margherita 4, Tropea

Telefono: +39 0963 603 387

Email: info@portavaticana.com

L'antica Grotta



A L'Antica Grotta, situato nel centro dell'incantevole Tropea, non verrai deluso qualsiasi pietanza tu decida di provare, dalla

carne al pesce, dalla pasta fatta in casa alla pizza. Inoltre, lo staff è incredibilmente cortese e

sempre pronto a soddisfare i clienti.

da: Lisovskaya Natalia / Shutterstock.com

Indirizzo: Largo Rota 9, Tropea

Orari di apertura: 12.30pm-3pm e 7pm-11pm

Telefono: +39 349 316 1056

Email: info@tavernaanticagrotta.it

Il Ritrovo



Il Ritrovo offre ai suoi clienti una buona varietà di pizze, preparate secondo la tradizione tipica dell'Italia meridionale, da gustarsi

accompagnate da un boccale di birra artigianale.

Da non perdere anche i tipici antipasti dell'area e la particolare e leggerissima "pinsa".

da: Darryl Brooks / Shutterstock.com

Indirizzo: Via Fausto Gullo 2, Polistena

Telefono: +39 096 6940145

Internet: www.ilritrovopolistena.it

Email: info@ilritrovopolistena.it

Lucignolo

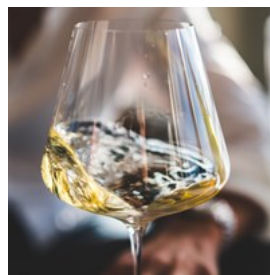

Location centrale in un'adorabile piazzetta piena di alberi che creano un'atmosfera suggestiva. È sia un ristorante che un bar e la specialità della

casa sono le Tagliatelle Imperiali, i cui ingredienti, oltre alla pasta fresca, sono pomodoro, peperoncino e gamberoni.

da: Big Dodzy/Unsplash

Indirizzo: Largo Galluppi 29, Tropea

Telefono: +39 329 5726464

Internet: www.lucignolotropea.it/index.htm

Email: fabio.lucignolo@libero.it

Samart



Presso questo accogliente ristorante, circondato dalla campagna, gli amanti della carne troveranno il loro angolo di paradiso. La scelta tra i piatti a base di carne è vastissima, ma sono numerose anche le alternative per gli ospiti che hanno altre preferenze. Il tutto è servito e presentato con estrema professionalità dallo staff.

da: beats1 / Shutterstock.com

Indirizzo: Viale San Bruno 128, Lamezia Terme

Telefono: +39 0968 534 59

Internet: www.samart.it

Email: info@samart.it

Il Quadrifoglio



Il Quadrifoglio è un ristorante estremamente rinomato tra i lametini, dove potrete provare svariati tipi di cucina italiana. L'atmosfera è vivace e spesso vengono trasmesse le partite di calcio sullo schermo nella sala. Particolarmente raccomandato per il pranzo.

da: dubasyk / Shutterstock.com

Indirizzo: Via delle nazioni 33/35 Sant'Eufemia Lamezia

Telefono: +39 096851709

Email: rendapl@yahoo.it

Zenzero



Zenzero offre piatti italiani a cui non manca un tocco di innovazione, in un ambiente caratterizzato da un'atmosfera intima. La loro eccellente cantina propone al cliente

un'incredibile varietà di vini che, insieme ai dolci, accompagnano e concludono il pasto sublimamente. Il ristorante è situato in una pittoresca stradina del centro storico di Serra San Bruno.

da: Visionsi / Shutterstock.com

Indirizzo: Via Roma 12, Serra San Bruno

Orari di apertura: 12pm-2pm e 7.30pm-10.30pm

Telefono: +393497167515

Internet: www.zenzeroweb.it

Email: info@zenzeroweb.it

Locanda Cocintum



In un'atmosfera rustica, proprio ai piedi del faro di Monasterace Marina, la Locanda Cocintum serve generose porzioni di specialità tipiche italiane. Questo ristorante offre ai propri clienti cibo biologico e prodotto localmente, a km 0.

da: GildaF / Shutterstock.com

Indirizzo: Strada Statale 106, Monasterace Marina

Telefono: +39 333 230 0824

Internet: www.facebook.com/locandacocintum

Officina Del Gusto



Questo autentico ristorante a Reggio Calabria offre cibo di alta qualità e una lista di raffinati vini. I clienti potranno godere dell'atmosfera accogliente sia all'aperto nel cortile, sia nella sala da pranzo interna. Il clima amichevole che troverete presso l'Officina del Gusto è testimoniato dallo stesso chef che spesso passa tra i tavoli per sapere se i clienti sono soddisfatti.

da: Nejrion Photo / Shutterstock.com

Indirizzo: Via Placido Geraci 17/19, Reggio Calabria
Orari di apertura: 8.15pm-11.15pm. Chiuso la Domenica
Telefono: +39 096 533 2830
Internet: www.officinadelgusto.net
Email: cucina@officinadelgusto.net

Ristorante Scacco Matto



Atmosfera familiare, calda e amichevole quella del ristorante Scacco Matto, che serve ai suoi ospiti abbondanti porzioni di cibo calabrese e italiano in generale. Qui si può gustare un pasto regale a prezzi contenuti e in un'atmosfera tranquilla.

da: Gregory Gerber / Shutterstock.com

Indirizzo: Salita de Seta,29, Sersale, Catanzaro
Orari di apertura: 11am-3.30pm e 7.30pm-12am. Chiuso il Lunedì
Telefono: +39 333 7334160
Email: scaccomattopisignano@live.it

Spizzicando



Piadine, hamburger e tutto quello che potreste desiderare se siete in vena di una serata all'insegna dello "street food", che però mantiene un tono raffinato grazie all'indiscutibile qualità degli ingredienti usati, come il pane fatto a mano. E se vi affezionate al locale, ogni dieci consumazioni ne riceverete una omaggio!

da: stockcreations / Shutterstock.com

Indirizzo: Viale primo maggio 97, Lamezia Terme
Orari di apertura: Lun-Ven 7pm-11pm. Sab-Dom 7pm-12am.
Chiuso il Martedì
Telefono: +39 333 716 4840
Internet: spizzicandolameziaterme.jimdo.com
Email: onecarlosmobile@yahoo.it

CAFFETTERIE



kuvona/Shutterstock.com

A Lamezia Terme andrete pazzi non solo per il gelato e i suoi mille gusti diversi, ma anche per i dolci in generale. Prendetevi tutto il tempo necessario per provarne il più possibile e non dimenticare il "Tartufo", gelato locale estremamente rinomato in Italia.

Bar Gelateria Belvedere



Splendida location per questo bar/gelateria, dove avrete occasione di provare l'autentico tartufo di Pizzo, dal classico nero alle varianti più particolari e innovative, ma sempre caratterizzate da un'altissima qualità. Ovviamente potete anche trovare tanti altri gusti di gelati e frappè.

da: July Prokopiv / Shutterstock.com

Indirizzo: Piazza della Repubblica 43, Pizzo
Telefono: +39 0963 531423

Gelateria Callipo



Alla gelateria Callipo, in una location piuttosto tranquilla, troverete il tradizionale gelato artigianale e numerose torte. Inoltre, non

perdetevi i loro desserts, preparati esclusivamente con prodotti naturali e genuini. Non è un caso se hanno ricevuto il "Premio Food 2016" per il loro "Tartufo al Limoncello": decisamente da provare.

da: CoolR / Shutterstock.com
Indirizzo: Via Riviera Prangi 156, Pizzo
Orari di apertura: Lun-Ven 7.15am-7.30pm. Sab-Dom 7.15am-8.30pm
Telefono: +39 0963 996 2400
Internet: www.gelateriacallipo.com
Email: infogelateria@callipogroup.com

Chocolat

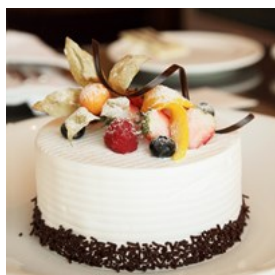

Anche solo varcando la soglia di Chocolat vi verrà l'acquolina in bocca. Qui troverete gelato e tartufo in tutte le versioni possibili, quindi non perdetevi l'occasione di provarne quanti più possibile. Un bar, una pasticceria, una gelateria e una cioccolateria (paradiso per gli amanti del cioccolato) in un unico posto.

da: kentoh / Shutterstock.com
Indirizzo: Via S. Aversa e L. Procenzano, Lamezia Terme
Telefono: +39 0968 27137
Internet: www.pasticceriachocolat.it
Email: info@pasticceriachocolat.it

Bar Gelateria Ercole

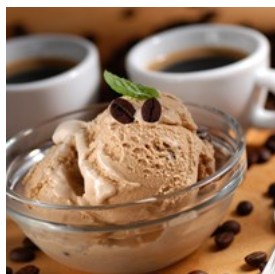

Particolarmente rinomato per il suo delizioso Tartufo, questo locale è un ottimo punto di partenza per fare un primo assaggio se non l'avete mai provato prima. Il locale è situato nel centro di Pizzo, quindi godetevi il vostro gelato mentre passeggiate per gli incantevoli vicoli del paese.

da: al1962 / Shutterstock.com
Indirizzo: Piazza della Repubblica 18, Pizzo
Telefono: +39 096 3531 149

Gelateria Cesare



Sul lungomare di Reggio Calabria, la gelateria Cesare offre una vasta gamma di gusti di gelato. Se avete saltato il pranzo o avete un certo languorino dovrete senza dubbio provare la sua abbondante brioche con gelato, che potrete scegliere come farcire secondo le vostre preferenze.

da: Kseniia Perminova/Shutterstock.com
Indirizzo: Piazza Indipendenza 2, Reggio Calabria
Telefono: +39 0965 181 6014
Internet: www.gelateriacesare.it
Email: info@gelateriacesare.it

Gelateria Matteotti

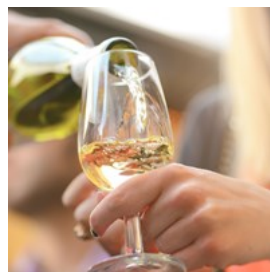

Questo locale, situato proprio sul lungomare di Reggio Calabria, è molto popolare non solo tra i turisti, ma anche tra gli abitanti del luogo. Durante le serate estive la gente è solita riunirsi sotto ai suoi ombrelloni per godersi un delizioso aperitivo prima di cena.

da: serenarossi/Shutterstock.com
Indirizzo: Corso Vittorio Emanuele III 39, Reggio Calabria
Telefono: +39 096 5891 161
Internet: www.gelateriamatteotti.it
Email: info@gelateriamatteotti.it

BAR E VITA NOTTURNA



Volt Collection/Shutterstock.com

I luoghi in cui incontrarsi per un aperitivo aprono piuttosto tardi da queste parti, tra le 19 e le 20, anche perché si usa cenare intorno alle 20.30 o alle 21.30. È abitudine sedersi a chiacchierare all'aperto nei bar e nei ristoranti prima di cena e, come tradizione nelle città balneari del sud, dopo cena sia i giovani che i meno giovani amano passeggiare, bere qualcosa o gustarsi un gelato. Nella zona non ci sono molte discoteche o nightclub, i più festaioli saranno costretti a spostarsi al di fuori dei centri abitati.

Bar Madison



Godetevi un buon aperitivo con la più ampia scelta di vini locali e internazionali. Dopo cena, al Bar Madison è possibile sedersi

all'aperto a bere whisky o vodka di qualità o mangiare un ottimo gelato tradizionale. Musica dal vivo due volte a settimana.

da: Gorodisskij/Shutterstock.com

Indirizzo: Via Libertà 91/93, Tropea

Telefono: +39 0963 196 7127

Henry Morgan Pub



L'Henry Morgan Pub è uno dei locali più popolari della zona, decisamente il centro della movida soprattutto in estate.

Ottima location con tre ampie stanze e un'accogliente terrazza disponibile per i clienti, che sono spesso intrattenuti da serate a tema sempre diverse.

da: Olena Yakobchuk/Shutterstock.com

Indirizzo: Località Marinella, Lamezia Terme

Telefono: +39 333 457 3777

Internet: www.henrymorganpub.it

American Bar



Vivace bar che soddisferà ogni vostro desiderio, dal momento che offre un'enorme varietà di cibo (dalla pizza agli hamburgers, dalla carne

a sfiziosi panini). Potrete gustarvi il pasto sorseggiando uno dei molti cocktail disponibili sul menù o guardando una delle partite trasmesse all'American Bar.

da: Kzenon/Shutterstock.com

Indirizzo: Via Argine Destro Annunziata 65, Reggio Calabria

Telefono: +39 340 2100802

SHOPPING



oneinchnpunch/Shutterstock.com

Quale ricordo portare a casa dalla Calabria? Prodotti tipici e il tradizionale vasellame di terracotta ovviamente. I maestri artigiani di questa regione mantengono viva la tradizione locale dei prodotti di alta qualità tramandando il proprio sapere di generazione in generazione. Le radici di tutta questa cultura possono essere ricondotte alle popolazioni che sono passate in queste zone, sin dai tempi della Magna Grecia.

A Lamezia terme potete trovare di tutto, da boutique con marchi nazionali e internazionali a mercatini dove comprare souvenir e regali per voi e per la famiglia.

Centro Commerciale Due Mari

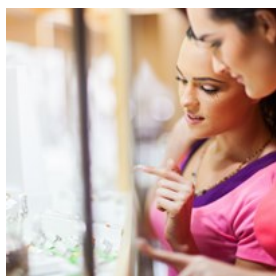

Centro commerciale situato non lontano da Lamezia Terme, in provincia di Catanzaro, dove potete trovare un grande supermercato, un cinema, innumerevoli negozi e naturalmente caffetterie, ristoranti e gelaterie. Fate un salto a Due Mari in un pomeriggio estivo troppo afoso per essere trascorso all'aria aperta o durante una giornata di pioggia.

da: *michaeljung/Shutterstock.com*

Indirizzo: Localita' Comuni Condomini, Maida

Orari di apertura: 9am-8.30pm

Telefono: +39 0968 751305

Internet: centrocommercialeduemari.it

Email: info@centrocommercialeduemari.it

Antichi Sapori di Calabria



Se siete in cerca di prodotti locali (dovreste come minimo comprare olio, origano e peperoncino), uno dei migliori negozi è Antichi Sapori di Calabria, con un negozio situato anche all'aeroporto di Lamezia Terme, una posizione strategica per l'acquisto di cibo tradizionale come souvenir poco prima della partenza.

da: *Serafino Mozzo/Shutterstock.com*

Indirizzo: Via Ponte Sant Antonio 7, Lamezia Terme

Telefono: +39 0968 401427

Email: info@antichisaporidicalabria.com

Vert Shop



Vert Shop offre un'incredibile varietà di prodotti: vestiti, scarpe, orologi, zaini e molto altro! Qui potete creare un outfit interamente caratterizzato da uno street style che soddisfa i gusti dei più giovani, ma anche quelli degli adulti in cerca di qualcosa da vestire durante l'allenamento.

da: *Daxiao Productions/Shutterstock.com*

Indirizzo: Corso G. Nicotera 225/227, Lamezia Terme

Orari di apertura: 9am-1pm e 4.30pm-8pm. Chiuso la Domenica

Telefono: +39 0968 448773

Internet: vertshop.it

Email: info@vertshop.it

INFORMAZIONI UTILI

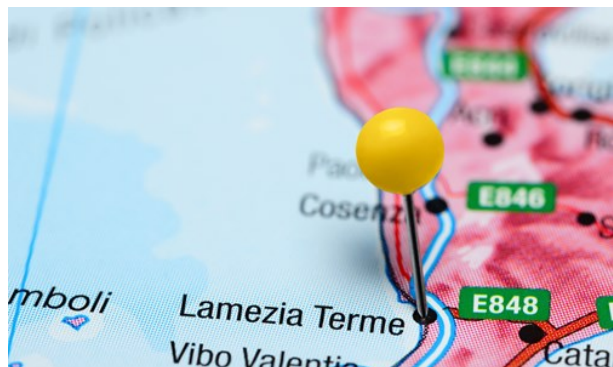

Dmitry Kaminsky/Shutterstock.com

Lamezia Terme Airport (SUF)

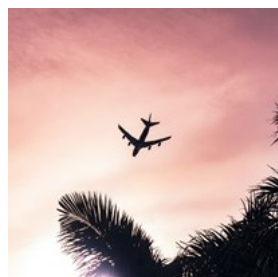

L'aeroporto di Lamezia Terme è situato a circa 15 km di distanza dal centro e la compagnia di trasporti locale Lamezia Multiservizi, vi porterà da e verso il centro su autobus che partono ogni 20 minuti.

Lamezia Multiservizi

Via della Vittoria 1, Lamezia Terme

+39 0968 441812

www.lameziamultiservizi.it

info@lameziamultiservizi.it

Ci sono anche numerosi taxi ad aspettarvi fuori dal terminal, il cui prezzo può variare a seconda del numero di persone trasportate, dal volume dei bagagli, il momento della giornata e la giornata di per sé.

da: Eduardo Velazco Guart/unsplash

Indirizzo: Aeroporto Lamezia Terme

Telefono: +39 0968 414385

Internet: www.lameziaairport.com

Quando Andare



La Calabria si trova nel Sud Italia e perciò gode di un clima mediterraneo caldo e secco. Ci sono comunque differenze all'interno della Calabria:

la costa tirrenica, per esempio, è generalmente più fredda e piovosa e ha ampie scogliere e piccole spiagge, mentre la costa ionica risente dell'aria calda e secca proveniente dall'Africa, e presenta larghe spiagge sabbiose. L'interno della Calabria è montagnoso ed è caratterizzato da basse temperature e pesanti nevicate in inverno.

Se volete godervi le spiagge e le attrazioni che questa terra ha da offrire, l'estate è la stagione migliore, tra giugno e settembre. Questo è il periodo in cui la maggior parte delle persone decide di visitare la Calabria, dal momento che il tempo è sereno e si può godere appieno della vita notturna e dei molti festival che le maggiori città hanno da offrire, come ad esempio il Summer Arena Festival di Soverato o la Sagra del Pesce Azzurro e della Cipolla Rossa di Tropea.

da: Tommaso Cantelli/Unsplash

Traffico Pubblico



La compagnia che gestisce il sistema di trasporti locali di Lamezia Terme è "Lamezia Multiservizi". Un biglietto per corsa singola è valido

90 minuti e si può comprare in ogni stazione, tabaccaio e giornalaio al costo di 1,30 € (2 € a bordo).

Per visitare la zona si consiglia tuttavia di

noleggiare un'auto per potersi spostare liberamente lungo la costa (in aeroporto: Hertz, tel: +39 0968 51533; Europcar, tel. +39 0968 51541; Maggiore, tel: +39 0968 51331. Vedere anche www.sacal.it).

da: Ant Rozetsky/unsplash

Indirizzo: Via della Vittoria 1, Lamezia Terme

Telefono: +39 968 441 812

Internet: www.lameziamultiservizi.it

Email: info@lameziamultiservizi.it

Taxi



Se prenotate un taxi online o via telefono, il tassametro inizierà a scorrere nel momento in cui la macchina inizierà il suo viaggio per venire a prendervi. Ci sono numerosi stand di taxi in tutta la città e una delle principali compagnie è Taxi Lamezia:

+39 333 4254735

www.taxilamezia.it

info@taxilamezia.it

da: Maik Winnecke/unsplash

Poste



L'ufficio postale centrale di Lamezia Terme si trova in:

da: Ali Bakhtiari/Unsplash

Indirizzo: Via Fabio Filzi 8, Lamezia Terme

Orari di apertura: Lun-Ven 8.30am-7pm. Sab

8.30am-12.30pm. Chiuso la Domenica

Telefono: +39 0968 491217

Internet: www.poste.it

Farmacie



Le farmacie di Lamezia Terme sono generalmente aperte dalle 8:30 alle 13:00 e dalle 4:30 alle 20:00 in settimana.

Hanno orari di apertura

alternati di notte e durante il fine settimana; troverete gli indirizzi di quelle aperte affissi all'esterno di ogni farmacia.

da: Dima Mukhin/Unsplash

Telefono

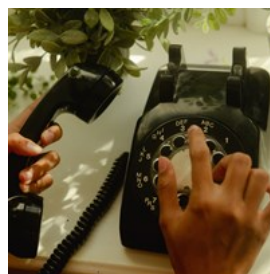

Prefisso Italia: +39

Prefisso Lamezia: 0968

da: Wesley Hilario/Unsplash

Elettricità

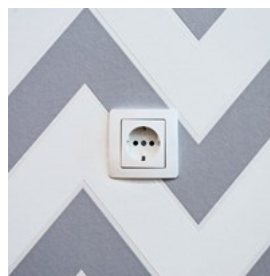

220/240V

da: Neven Krcmarek/Unsplash

Popolazione

App. 70.900

Valuta

Euro, € 1=100 cent

Orari di apertura

Generalmente i negozi sono aperti dalle 9:00 alle 13:00 e dalle 16.30 alle 20.00. La Domenica sono chiusi.

Giornali

Gazzetta del Sud

Il Giornale di Calabria

Corriere della Sera

La Repubblica

La Stampa
Il Sole 24 ore

Numeri d'emergenza

Carabinieri: 112
Polizia: 113
Vigili del fuoco: 115
Emergenza medica: 118

Informazioni turistiche

IAT, Informazione e Accoglienza Turistica
Via Aeroporto, Lamezia Terme
Tel: +39 0968 414385

		Via Conforti	B1 B2 C1	Via Po	B3
Corso Giovanni Nicotera	B2 B3	Via Corridoni	B2 B3	Via R Fortina	B3
Corso Numistrano	B2	Via Crati	B3	Via R Matereazzo	A2 B2
Piazza Della Repubblica	B3	Via Crocifisso	B2	Via Rismondi	A2 B3
Statale N 109 Della Piccola Sila	C2 D1 D2	Via del Progresso	C4	Via S Micelli	A3 A4
Statale N 18 Tirrena Inferiore	C3 D4	Via F Nicotera	B3	Via San Salvatore	C1
Strada Comunale Conflenti	A2	Via F Turati	B3	Via Santa Lucia	C1 C2
Mercuri Nicastro					
Strada di Bonifica	D4	Via Federico	B1 C1	Via Sebastiano Guzzi	A3
Nicastro-Feroleto					
Strada Provinciale	D2	Via Fratelli Ponzio	B3	Via Spari	B2
Nicastro-Serrastretta					
Strada Provinciale Vecciha	B4 C4	Via Garibaldi	C2	Via Terra	B2 C1
Maida-Nicastro					
Via 1* Traversa dei Mille	A3	Via Generale Carlo Alberto Dalla Chiesa	A4 B4	Via Tevere	B3
Via Adda	B3	Via Giosve Carducci	B2 B3	Via Tommaso Fusco	C3
Via Adige	B3	Via Indipendenza	C2 C3	Via Toti	A2
Via Aldo Moro	A3	Via Leonardo da Vinci	B3 B4	Via Trento	B3
Via C Manfredi	A3 B3	Via Lissonia	B2	Via Ubaldo dei Medici	B2
Via Cagliari	A2 A3	Via Marconi	A3	Via Voltumo	B2
Via Calabria	A2 A3	Via Militeignoto	A2 B2	Via XX Settembre	B3
Via Calia	A2	Via Misiani	C3	Viale 1* Maggio	B3
Via Calvario	B2	Via Monte Grappa	B2	Viale Cristoforo Colombo	A3 B4
Via Ciardini	A2 B3	Via Oberdan	A3 B3	Viale Dei Mille	A2 A3
Via Colelli	B3 C3	Via Piave	B3	Viale Michelangelo	B3
Via Commercio	C4	Via Piersanti Mattarella	A4		