

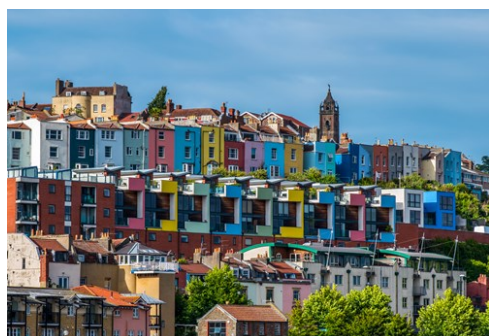

Bristol

da: Nick Xiao/shutterstock



Sion Hannuna/shutterstock

Bristol ha qualcosa da offrire al viaggiatore di qualsiasi tipo. Il suo cuore pulsante è il fiume Avon, che si snoda per tutta la città e lungo il quale vi sono negozi, caffetterie e bar per tutte le tasche. A soli pochi metri dal fiume e in qualsiasi direzione, potete fare un salto nella Bristol industriale, una incredibile esperienza per il vostro palato esigente. Una visita a Bristol è davvero una esperienza da ricordare.

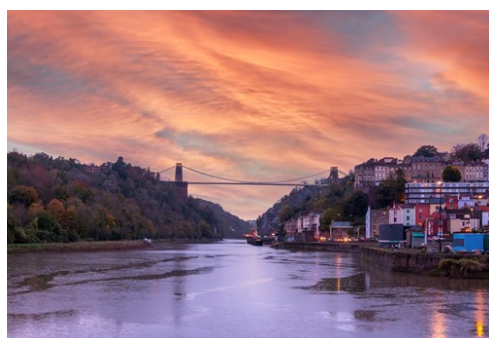

John McMahon/unsplash



TurneroundDesigns/shutterstock

Featured

Top 5



La Bristol Di Isambard Kin...
Il ponte sospeso di Clifton e la nave delle SS Britanniche, progettate del g...



La Loggia Rossa
Una loggia del 16° secolo che rappresenta l'unico interno elisabettiano con ...



Explore-At -Bristol
Un centro scientifico del 21° secolo con più di 170 esperienze interattive.

LA CITTÀ



Madrugada Verde/Shutterstock.com

Bristol è riuscita perfettamente a mantenere la sua eredità marittima e architettonica e allo stesso tempo diventare una città moderna nella quale potrete fare qualsiasi cosa, a prescindere dai vostri gusti. L'orgoglio storico della città è l'opera dell'ingegnere vittoriano Isambard Kingdom Brunel, con il suo ponte sospeso che abbraccia la gola dell'Avon, che non è solo da considerare un posto da visitare, ma un vero simbolo della città. Aperto all'innovazione, il centro scientifico della città celebra i progressi tecnologici della nostra era e il 21° secolo. Il fiume Avon è il punto focale di Bristol, offre bar e caffetterie e una visuale della città dalla barca. Durante tutto l'anno si organizzano varie attività per tutte le età vicino al fiume o può semplicemente essere un luogo di riposo dall'andirivieni cittadino. A causa della sua struttura particolare, esiste più di un centro nella città di Bristol, espandendosi dalla famosa Park Street, alla storica Corn Street con le sue bancarelle di tutti i tipi di articoli e prodotti, ai negozi e ristoranti di Clifton, fino agli eclettici negozi e zone di ristorazione dell' East Side.

DA FARE E DA VEDERE



chrisdorney/shutterstock

La Bristol Di Isambard Kingdom Brunel



Il ponte sospeso di Clifton e la nave delle SS Britanniche, progettate del grande ingegnere vittoriano Brunel.

da: Sion Hannuna/Shutterstock.com

Indirizzo: Gas Ferry Road, Great Western Dock, Bristol

Trasporti pubblici: Bridge

Telefono: +44 (0)117 929 1843

La Loggia Rossa



Una loggia del 16° secolo che rappresenta l'unico interno elisabettiano con pannelli in quercia sopravvissuto. Ha un autentico soffitto

intonacato e un impressionante giardino a nodo stile Tudor.

da: Kollawat Somsri/Shutterstock.com

Indirizzo: Park Row, Bristol

Telefono: +44 (0)117 921 1360

Explore-At -Bristol

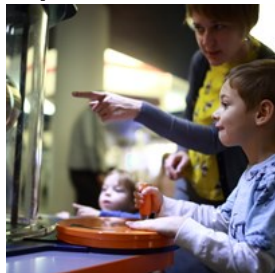

Un centro scientifico del 21° secolo con più di 170 esperienze interattive.

da: Chubykin Arkady/Shutterstock.com

Indirizzo: Harbourside, Bristol

Telefono: 0845 345 1235

Internet: www.at-bristol.org.uk

DOVE MANGIARE



Lolzerpoper/shutterstock

Volete solo riempire lo stomaco o mangiare come se fosse il vostro ultimo pasto? Bristol offre di tutto. Potete scappare da Bristol per qualche minuto e provare cibi asiatici, africani, sud americani o fusion. Oppure, semplicemente visitare uno dei molti pub e bistro e immergervi nella vera Bristol, provando la birra locale. Ai palati esigenti, Bristol offre esperienze gastronomiche avant-garde e da guida Michelin, che non vi lasceranno desiderare nient'altro.

River Station

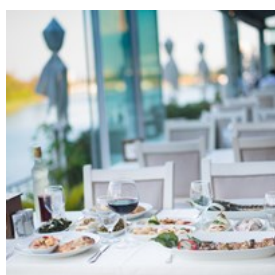

Una vincente conversione di un'antica stazione di polizia, situata sulla riva del fiume, con vista al vecchio molo. Perfetto sia per un pranzo d'affari in

una stupenda atmosfera, che per un incontro tra amici.

da: Hakan Tanak/Shutterstock.com

Indirizzo: The Grove, Harbourside

Telefono: +44 (0)117 914 4434

Internet: www.riverstation.co.uk

CAFFETTERIE



Yulia Grigoryeva/shutterstock

Mud Dock Cycleworks and Café



Uno dei migliori luoghi di Bristol per godersi un brunch del fine settimana in tutto relax, e un ottimo luogo per osservare il porto. Una vasta serie di chef ha lasciato tracce di cucina francese, italiana, portoghese e brasiliana.

da: Lolostock/shutterstock

Indirizzo: 40 The Grove

Telefono: +44 1179349734

Internet: www.mud-dock.co.uk

The Boston Tea Party



Si dice che questa caffetteria bohemienne serva il miglior caffè al mondo, oltre ad una colazione di uova strapazzate e salmone

affumicato.

da: [bluedog studio/Shutterstock.com](#)

Indirizzo: 75 Park Street

Telefono: +44 (0)117 929 8601

BAR E VITA NOTTURNA



lpphotos/shutterstock

Unitevi alla folla nel Sodabar, immergetevi nella strana atmosfera del E-Shed o mescolatevi alla gente dell' Arc Bar. Trovare qualcosa che vi piaccia non sarà difficile. L'accogliente Robin Hood's Retreat è perfetto per un pasto economico o una birra tra un acquisto e l'altro. Bristol ha una vasta gamma di club notturni e locali, con musica dal vivo ed eventi jazz, dance, funk, drum'n'bass e rinomati DJ che suonano musica di tutto il mondo. Potrete passare la vostra vacanza a Bristol ballando.

Robin Hood's Retreat



Un informale e tradizionale stabilimento situato in una delle strade più affollate di Bristol. Sedetevi e godetevi la ciarlieria atmosfera di un luogo familiare per tutte le età. Il cibo è superbo.

da: [barmalini/Shutterstock.com](#)

Indirizzo: 197 Gloucester Road

Telefono: +44 117 924 4334

Internet: www.thegracebristol.uk

Bristol Academy



Ospita una serie di eventi musicali dal vivo e club durante tutto l'anno. Il club ha un balcone rialzato che affaccia sull'area principale, che può ospitare fino a 1.900 festaioli.

da: [Olga Visavi/Shutterstock.com](#)

Indirizzo: Frogmore Street

Telefono: 0870 771 2000

Internet: www.mkg.co.uk

SHOPPING



Madrugada Verde/shutterstock

Broadmead è il fulcro della zona commerciale di Bristol, con più di 400 negozi, e 100 negozi senza tasse. Ha catene di negozi e boutique singole a livello nazionale. Un'altra zona commerciale imperdibile è il Guild, movimento artistico dei primi del ventesimo secolo, vetrina di prodotti locali di alta qualità. Park Street così come Queens Road sono conosciute come il West End di Bristol, caratterizzato da negozi di moda, negozi di musica, articoli etnici e negozi di libri. Il villaggio di Clifton offre belle boutiques e gallerie. Il Clifton Arcade era originariamente un centro commerciale vittoriano e conserva la sua antica gioielleria e i negozi di mobile e articoli artistici. East side di Bristol è il luogo adatto per coloro che cercano qualcosa di diverso dalle grandi catene di negozi, con una gamma di

negozi indipendenti in cui potrete trovare merci provenienti da tutto il mondo. Per un'esperienza di acquisto più tradizionale, recatevi al St. Nicholas' Market nell'edificio Corn Exchange situato nella città antica. Qui potrete trovare libri e incisioni di seconda mano, fossili e candele. Ogni Mercoledì, il Farmers Market pone le sue bancarelle in Corn Street, vendendo prodotti locali e cibi organici. Il sabato, la strada si riempie con il Mercato di Articoli da regalo di Bristol.

INFORMAZIONI ESSENZIALI



PhotoLondonUK/Shutterstock.com

Aeroporto



Ci vogliono 20 minuti per raggiungere l'Aeroporto Internazionale di Bristol in treno, o 30 minuti in autobus; entrambi partono con una frequenza di uno ogni 20 minuti dalla Stazione Temple Meads e dalla stazione centrale di autobus. Un biglietto singolo per adulti costa 5 GBP, uno andata e ritorno 7 GBP, una famiglia andata e ritorno (2 adulti 2 bambini fino a 15 anni) costa 16 GBP.

da: CHUTERSNAP/Unsplash

Traffico Locale

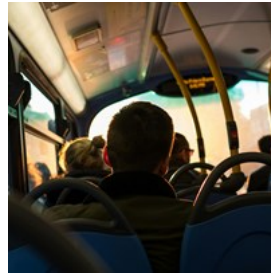

La First City Line Buses è la maniera più facile per muoversi in città (0845 602 0156/ <http://firstgroup.com>). Un biglietto giornaliero per un adulto costa 4.50 GBP, 2.70 GBP per un bambino. Le famiglie fino a 5 componenti possono viaggiare con un pass familiare del costo di 6.50GBP. Potete anche comprare 10 biglietti singoli per le zone 1-2, per 18 GBP. Le corse degli autobus cominciano alle 5.30 e terminano tra le 23.00 e le 00.30.

Un modo popolare di visitare Bristol è con il traghetto (+44 (0)117 927 3416/ <http://www.bristolferryboat.co.uk/>) lungo il fiume Avon. Gli adulti pagano 1.30 GBP per un viaggio singolo, mentre i bambini, gli studenti e gli anziani pagano 1.00 GBP. Potete anche comprare biglietti multi fermata, andata e ritorno e pass per famiglie.

Per ulteriori informazioni sui mezzi di trasporto di Bristol, visitate la pagina

da: Pau Casals/Unsplash
Internet: www.travelbristol.org/

Poste



City Centre Local Plus 12 Baldwin Street, orario di apertura: 9-18 in settimana, 9-13 il Sabato Queens Road 44/46, Clifton, orario di apertura: 9-17.30 in settimana, 9-13 il sabato

da: Simona Sergi/Unsplash

Farmacie

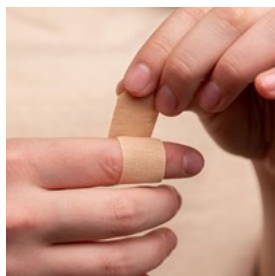

da: Diana Polekhina/Unsplash

Indirizzo: 19-20 St Augustines Par

Orari di apertura: NHS Direct on 0845 4647 (24hrs a day)

Telefono: +44 (0)117 929 3631

Altro Info: Boots, The Chemist

Telefono

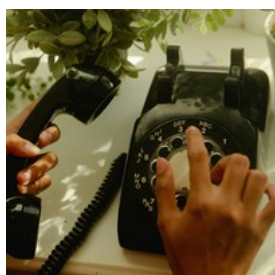

da: Wesley Hilario/Unsplash

Telefono: +44 01225/ 01275/ 0117

Elettricità



da: Hamish Kale/Unsplash

Popolazione

420,000 Valuta

1 sterlina = 100 pence

Orari di apertura

Generalmente i negozi aprono intorno alle 9 e chiudono tra le 17 e le 18

Giornali

The Bristol Evening Post

The Western Daily Press

The Daily Telegraph

The Guardian

The Mirron

Numeri d'emergenza

Ambulanza/pompieri/polizia: 999

Medico: 0845 4647 (NHS)

Bristol Royal Infirmary Hospital, Marlborough Street, O 923 0000

Informazioni turistiche

Bristol Visitor Information Centre

E-Shed

1 Canons Road

Harbourside

Bristol BS1 5TX

Tel: +44 (0)333 321 0101



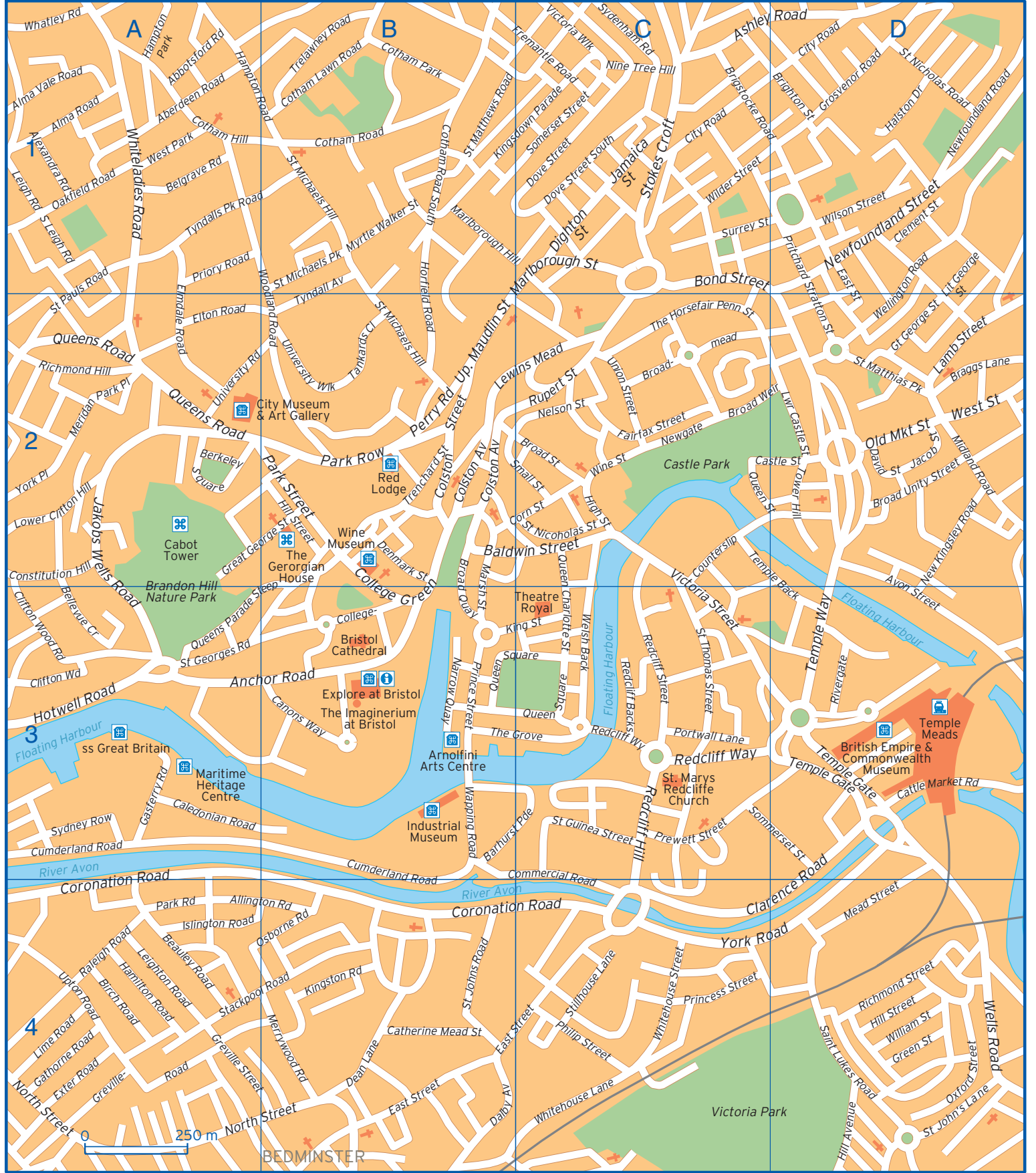

		Cumberland Road	A3 B3 B4	Mead Street	D4
Abbotsford Road	A1	Dalby Avenue	B4	Meridan Park Pl	A2
Aberdeen Road	A1	David Street	D2	Merrywood Road	B4
Alexandra Road	A1	Dean Lane	B4	Midland Road	D2
Allington Road	A4 B4	Denmark Street	B2	Myrtle Walker Street	B1
Alma Road	A1	Dighton Street	C1	Narrow Quay	B3
Alma Vale Road	A1	Dove Street	C1	Nelson Street	C2
Anchor Road	A3 B3	Dove Street South	C1	New Kingsley Road	D2
Ashley Road	C1 D1	East Street	B4 C4 D1 D2	Newfoundland Road	D1
Avon Street	D2 D3	Elmdale Road	A1 A2	Newfoundland Street	D1
Baldwin Street	B2 C2	Elton Road	A2	Newgate	C2
Barhurst Parade	B3 C3	Exter Road	A4	Nine Tree Hill	C1
Beauley Road	A4	Fairfax Street	C2	North Street	A4 B4
Belgrave Road	A1	Fremantle Road	B1 C1	Oakfield Road	A1
Bellevue Cr	A3	Gasferry Road	A3	Old Market Street	D2
Berkeley Square	A2	Gathorne Road	A4	Osborne Road	A4 B4
Birch Road	A4	Great George Street	A2 B2	Oxford Street	D4
Bond Street	C1	Green Street	D4	Park Road	A4
Braggs Lane	D2	Greville Road	A4	Park Row	B2
Brighton Street	D1	Greville Street	A4	Park Street	B2
Brigstocke Road	C1	Grosvenor Road	D1	Perry Road	B2
Broad Quay	B2 B3	Gt George St	D2	Philip Street	C4
Broad Street	C2	Halston Drive	D1	Portwall Lane	C3
Broad Unity Street	D2	Hamilton Road	A4	Prewett Street	C3
Broad Weir	C2 D2	Hampton Park	A1	Prince Street	B3
Broadmead	C2	Hampton Road	A1 B1	Princess Street	C4
Caledonian Road	A3	High Street	C2	Priory Road	A1
Canons Way	B3	Hill Avenue	D4	Pritchard Stratton Street	D1 D2
Castle Street	C2 D2	Hill Street	B2 D4	Queen Charlotte Street	C2 C3
Catherine Mead Street	B4	Horfield Road	B1 B2	Queen Square	B3 C3
Cattle Market Road	D3	Hotwell Road	A3	Queen Street	C2
City Road	C1 D1	Islington Road	A4	Queens Parade Steep	A3 B3
Clarence Road	C4 D3	Jacob Street	D2	Queens Road	A2
Clement Street	D1	Jakobs Wells Road	A2 A3	Raleigh Road	A4
Clifton Wd	A3	Jamaica Street	C1	Redcliff Backs	C3
Clifton Wood Road	A3	King Street	B3 C3	Redcliff Hill	C3
College Green	B2 B3	Kingsdown Parade	B1 C1	Redcliff Street	C3
Colston Av	B2	Kingston Road	B4	Redcliff Way	C3
Colston Street	B2	Lamb Street	D2	Richmond Hill	A2
Commercial Road	B3 C4	Leigh Road	A1	Richmond Street	D4
Constitution Hill	A2	Leighton Road	A4	Rivergate	D3
Corn Street	B2 C2	Lewins Mead	B2 C2	Rupert Street	C2
Coronation Road	A4 B4 C4	Lime Road	A4	Saint Lukes Road	D4
Cotham Hill	A1	Lit. George Street	D1 D2	Small Street	B2 C2
Cotham Lawn Road	B1	Lower Castle Street	D2	Somerset Street	C1
Cotham Park	B1	Lower Clifton Hill	A2	Sommerset Street	C3 D3
Cotham Road	B1	Marlborough Hill	B1	South Leigh Road	A1
Cotham Road South	B1	Marlborough Street	C1 C2	St Georges Road	A3
Counterslip	C2	Marsh Street	B2 B3	St Guinea Street	C3

St Johns Road	B4	Temple Back	C2 D3	Wapping Road	B3
St John`s Lane	D4	Temple Gate	D3	Wellington Road	D1 D2
St Matthews Road	B1	Temple Way	D3	Wells Road	D4
St Matthias Pk	D2	The Grove	B3 C3	Welsh Back	C3
St Michaels Hill	B1 B2	The Horsefair Penn Street	C2	West Park	A1
St Michaels Park	B1	Tower Hill	D2	West Street	D2
St Nicholas Road	D1	Trelawney Road	B1	Whatley Road	A1
St Nicholas Street	C2	Trenchard Street	B2	Whitehouse Lane	C4
St Pauls Road	A1 A2	Tyndall Av	B1 B2	Whitehouse Street	C4
St Thomas Street	C3	Tyndalls Pk Road	A1 B1	Whiteladies Road	A1
Stackpool Road	A4 B4	Union Street	C2	Wilder Street	C1
Stillhouse Lane	C4	University Road	A2 B2	William Street	D4
Stokes Croft	C1	University Wlk	B2	Wilson Street	D1
Surrey Street	C1	Upper Maudlin Street	B2	Wine Street	C2
Sydenham Road	C1	Upton Road	A4	Woodland Road	A1 B2
Sydney Row	A3	Victoria Street	C2 C3	York Pl	A2
Tankards Cl	B2	Victoria Wlk	C1	York Road	C4 D4