



par: Artem Evdokimov/shutterstock



ESB Professional/Shutterstock.com



Sean Pavone/Shutterstock.com



Zhukova Valentyna/Shutterstock.com

Porto était autrefois la dernière étape des aventuriers qui traversaient l'Atlantique vers le Nouveau Monde. Le cliché selon lequel Lisbonne se montre et Porto fonctionne est une métaphore bien connue qui ne parvient pas à rendre pleinement justice aux innombrables charmes de la ville. L'histoire est présente à chaque coin de rue et, plus que jamais, Porto est un lieu déterminé à conserver sa propre identité.

Featured



Tour de Dom Pedro Pitões

Tour médiévale découverte lors des travaux de démolition de plusieurs bâtime...



Estádio do Dragão

L'Estádio do Dragão est le stade du FC Porto depuis 2003, et son coût est es...



Église Sainte-Claire

L'une des églises les plus impressionnantes de Porto, l'Igreja de Santa Clar...



Église Saint-François

Près du Palais de la Bourse (Palácio da Bolsa) et du fleuve Douro se trouve ...



Palais de la Bourse

Construit entre 1842 et 1870 sur l'ancien site d'un couvent franciscain, le ...

Top 5



Cathédrale de Porto (Sé do...

Construite en 1110 sur le point culminant de la ville, Sé do Porto, ou cathé...



Visite de la vallée du Dou...

La vallée du Douro est non seulement la région viticole la plus célèbre du P...



Visite de dégustation de p...

Savourez des plats traditionnels portugais tels que des galettes de morue et...



Ribeira

Au cœur de la vieille ville, le quartier Ribeira contraste avec ses rues sin...



Tour des Clercs

La Torre Dos Clérigos est une tour baroque en granit de 75 mètres de haut co...

LA VILLE



Sean Pavone/Shutterstock.com

Le temps semble n'avoir que peu touché à certains coins cachés de Porto, dont la plupart de ses ruelles sinueuses typiques, regorgeant de boutiques et de restaurants, ressemblent à des scènes tout droit sorties d'un livre d'histoire médiéval. La ville est tellement imprégnée du passé que le quartier historique de Ribeira a été classé au patrimoine mondial de l'UNESCO.

Avec en toile de fond les balcons fleuris en fer forgé, les rituels quotidiens du lavage et les nombreux carreaux « azulejos » blancs et bleus, vous aurez la ville idéale pour flâner sans but. Cependant, la ville possède quelques sites d'intérêt qui méritent une visite, notamment le Palacio da Bolsa (le palais de la Bourse) richement décoré, la cathédrale médiévale et la tour des Clérigos.

L'autre grand attrait touristique est la visite des caves à vin de Porto à Vila Nova de Gaia, de l'autre côté du fleuve Douro.

Les banlieues environnantes de la ville sont également fascinantes : Matosinhos propose d'excellents restaurants de fruits de mer et de petites plages qui s'étendent le long du littoral. Foz do Douro est connue pour être la région la plus riche, avec ses discothèques et ses restaurants à seulement 5 kilomètres au

nord-ouest de Porto, tandis qu'Amarantes, une petite ville du nord située sur la rivière Tâmega, a tout pour gagner votre cœur : un centre historique préservé, une architecture charmante et la chaleur de ses habitants.

À VOIR ET À FAIRE



Zhukova Valentyna/Shutterstock.com

À Porto, il y a tant de choses à voir et à faire. Ne manquez pas de visiter les caves à vin de Porto, ses marchés en plein air animés, ses églises historiques, mais n'oubliez pas de prendre le temps d'admirer sa belle architecture et ses quartiers colorés.

Cathédrale de Porto (Sé do Porto)



Construite en 1110 sur le point culminant de la ville, Sé do Porto, ou cathédrale de Porto, est un monument emblématique de la ville et le plus important édifice religieux de Porto.

Une visite de la cathédrale vaut le détour non seulement pour son importance historique, mais aussi pour son remarquable mélange de styles architecturaux allant du roman au baroque et au gothique, et enfin pour les magnifiques vues qu'elle offre sur la ville, de la vieille ville à la côte atlantique.

par: Vadim Petrakov/Shutterstock.com

Adresse: Terreiro da Sé, Porto

Horaires d'ouverture: Tous les jours de 9h à 18h30

Téléphone: +351 22 205 9028

Internet: www.diocese-porto.pt/pt/catedral-do-porto

Email: info@diocese-porto.pt

Plus d'infos: Le cloître est fermé pendant le service

Visite de la vallée du Douro avec dégustation de vins & déjeuner



La vallée du Douro est non seulement la région viticole la plus célèbre du Portugal, mais aussi la plus ancienne région viticole délimitée au

monde. Alors, lors de votre prochaine visite à Porto, assurez-vous d'inclure dans votre itinéraire une dégustation de vin au milieu des collines couvertes de vignobles de la vallée du Douro.

Vous dégusterez des spécialités régionales lors d'un déjeuner traditionnel dans le village pittoresque de Pinhão, puis visiterez deux domaines viticoles pour découvrir des cépages locaux primés.

par: Rach Sam/Unsplash

Visite de dégustation de plats & de vins à Porto

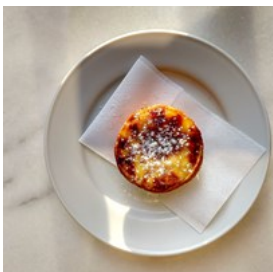

Savourez des plats traditionnels portugais tels que des galettes de morue et des tartes à la crème anglaise, tout en dégustant le vin de Porto,

le produit d'exportation le plus célèbre du pays, lors d'une visite de dégustation de plats et de vins à Porto.

Promenez-vous dans certains des quartiers

pittoresques de la ville, comme le quartier historique de Ribeira, et visitez des tavernes et des cafés traditionnels vieux de plusieurs générations pour déguster des spécialités régionales tout en découvrant des informations intéressantes sur la cuisine portugaise.

par: Samantha Gollnick/Unsplash

Ribeira



Au cœur de la vieille ville, le quartier Ribeira contraste avec ses rues sinueuses historiques et ses façades animées et colorées. Avec ses

nombreux restaurants et galeries, c'est un endroit idéal pour s'aventurer de jour comme de nuit, lorsque les nombreux bars et discothèques branchés ouvrent leurs portes.

par: nathsegato/Pixabay

Adresse: Ribeira, Porto

Tour des Clercs



La Torre Dos Clérigos est une tour baroque en granit de 75 mètres de haut construite par l'artiste italien Niccolo Nazzoni au XVIIIe siècle.

Ceux qui emprunteront le chemin escarpé de 240 marches pour atteindre le sommet seront récompensés par une vue panoramique fantastique sur la ville. Vous devriez également visiter l'Igreja dos Clérigos (Église des clercs), véritable chef-d'œuvre baroque de la ville.

par: saiko3p/Shutterstock.com

Adresse: Rua de São Filipe de Nery, Porto

Horaires d'ouverture: Tous les jours de 9h à 19h

Téléphone: +351 22 014 5489

Internet: www.torredosclerigos.pt/fr

Pont Dom Luís I



Le Pont Dom Luís I, l'un des monuments les plus célèbres de Porto, est un pont en arc métallique à deux étages mesurant 172 mètres de long, ce qui en fait le plus long du genre au monde. Il relie les villes de Porto et de Vila Nova de Gaia en traversant le fleuve Douro. C'est un incontournable, notamment pour admirer le coucher de soleil.

par: Hugo Grilo/Shutterstock.com
Adresse: Ponte Dom Luis I, Porto

Gare de São Bento

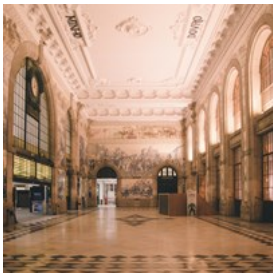

La gare de São Bento est un incontournable lors de votre visite à Porto. Bien plus qu'une simple gare, cet endroit est un véritable joyau architectural parmi les nombreux trésors que cette ville possède.

Construite par l'architecte portugais José Marques da Silva en 1900, la gare de São Bento a été ouverte au public seize ans plus tard. Son emplacement correspondait à celui d'un ancien monastère bénédictin, d'où son nom de São Bento.

L'architecture de la gare montre des influences de la Renaissance française. Si sa façade est déjà impressionnante, c'est son intérieur qui laisse véritablement les visiteurs émerveillés. Le hall principal est somptueusement décoré, du sol au plafond, avec plus de 20 000 « azulejos » (carreaux portugais) qui racontent des moments marquants de l'histoire du Portugal.

par: Rostyslav Savchyn/Unsplash
Adresse: Praça de Almeida Garrett, Porto

Mercado do Bolhão



Au Mercado do Bolhão, vous découvrirez un marché en plein air animé et vivant regorgeant de produits frais tels que des olives, du fromage et du pain fraîchement sorti du four. C'est un excellent moyen de commencer la journée, de prendre le petit-déjeuner ou de faire le plein de provisions pour une journée de visites.

par: Anurag Arora/Unsplash
Adresse: Rua Formosa 322, Porto
Horaires d'ouverture: Marché : du lundi au vendredi de 8h à 20h, le samedi de 8h à 18h. Restaurants : du lundi au samedi, de 8h à minuit
Internet: www.mercadobolhao.pt

Librairie Lello



La Librairie Lello est bien plus qu'une simple librairie. Il s'agit d'un chef-d'œuvre historique et architectural situé au cœur du centre-ville de Porto. Fondée en 1906, la Librairie Lello combine des éléments de style néo-gothique, art déco et art nouveau. Son intérieur est orné de boiseries complexes, d'un grand vitrail portant le monogramme de la librairie avec la devise « Decus in labore » (dignité dans le travail, en latin), et d'un remarquable escalier en colimaçon rouge. Cet escalier commence comme un simple escalier et se divise ensuite en deux pour former un motif circulaire. Il est particulièrement remarquable car il ressemble au Grand Escalier des films Harry Potter. J.K. Rowling, l'auteure de la série Harry Potter, a vécu à Porto, et il est fort

probable que cet endroit l'ait inspirée.

La popularité de la Librairie Lello auprès des touristes a entraîné l'introduction d'un droit d'entrée en juillet 2015, fixé à 5 euros. Les files d'attente pour y entrer peuvent parfois dépasser une heure, il est donc conseillé d'acheter des billets sur leur site Web pour éviter les longues attentes.

par: ivoafr/Pixabay

Adresse: Rua das Carmelitas 144, Porto

Horaires d'ouverture: Tous les jours de 10h à 19h

Téléphone: +351 22 200 2037

Internet: www.livrarialello.pt

Église Sainte-Claire



L'une des églises les plus impressionnantes de Porto, l'Igreja de Santa Clara (Église Sainte-Claire), a commencé sa

construction en 1416 et a été achevée en 1457.

Son intérieur est de style gothique, mais aux XVIIe et XVIIIe siècles, le temple a été décoré dans un style baroque. La nef de l'église est entièrement ornée de sculptures en bois doré, offrant un véritable régal pour les yeux. Depuis le patio de l'église, il est possible d'accéder à l'un des vestiges du mur Fernandina de la ville.

par: NaughtyNut/Shutterstock.com

Adresse: Largo Primeiro de Dezembro, Porto

Plus d'infos: Près de Pont Luís I

Caves à vin de Porto à Vila Nova De Gaia



De l'autre côté du fleuve Douro, vous pourrez visiter les grottes de vin de Porto de Vila Nova de Gaia. Plus de cinquante entreprises viticoles se trouvent dans cette région, avec des lodges proposant des visites organisées et des séances de dégustation.

par: Sopotnicki/Shutterstock.com

Adresse: Vila Nova de Gaia, Porto

Musée national Soares dos Reis

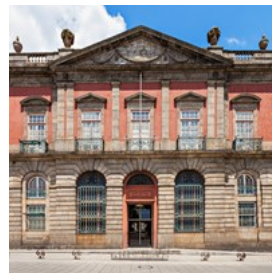

Les amateurs de culture ne voudront pas manquer ce musée consacré à la peinture et à la sculpture portugaises des XIXe et XXe siècles. Après votre visite, vous pourrez prendre un café dans le café du musée.

par: saiko3p/Shutterstock.com

Adresse: Rua de Dom Manuel II 44, Porto

Horaires d'ouverture: Du mardi au dimanche de 10h à 18h

Téléphone: +351 223 39 3770

Internet: museusoaresdosreis.gov.pt

Email: mnsr@ipmuseus.pt

Musée d'art contemporain de Serralves

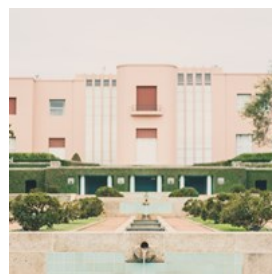

Si vous aimez l'art moderne, ne manquez pas ce musée, qui abrite certaines des meilleures œuvres de peintres et de sculpteurs portugais

contemporains, ainsi que des œuvres d'artistes de renommée internationale tels que Warhol et Pollock. Le bâtiment abrite également une bibliothèque, une librairie, un salon de thé, un restaurant et un bar auditorium. Les heures

d'ouverture peuvent différer de celles du musée lui-même et selon la saison.

par: Nelson M S Silva/Shutterstock.com

Adresse: Rua Dom João de Castro 210, Porto

Horaires d'ouverture: Du lundi au vendredi de 10h à 18h, le samedi & le dimanche de 10h à 19h

Téléphone: +351 22 615 6500

Internet: www.serralves.pt/en

Email: serralves@serralves.pt

Tour de Dom Pedro Pitões



Tour médiévale découverte lors des travaux de démolition de plusieurs bâtiments autour de la cathédrale de Sé, puis reconstruite à

15 mètres de son emplacement d'origine, cette tour médiévale restaurée et fortifiée abrite aujourd'hui l'office du tourisme de Porto.

par: StockPhotosArt/Shutterstock.com

Adresse: Rua de São Sebastião, Porto

Aveiro



Surnommée la Venise du Portugal, Aveiro, située à 57 km au sud de Porto, est une charmante ville entourée de plages, de lagunes et de magnifiques

canaux qui la traversent. Il est facile de se rendre à Aveiro : plusieurs trains partent de Porto pour Aveiro chaque jour, et le trajet dure environ une heure.

par: Elena Siberia/Shutterstock.com

Adresse: Aveiro, Portugal

Palais de la Bourse



Construit entre 1842 et 1870 sur l'ancien site d'un couvent franciscain, le Palais de la Bourse, ou Palácio da Bolsa, est un impressionnant bâtiment de style néoclassique abritant actuellement le siège de l'Association commerciale de Porto.

Classé au patrimoine mondial de l'UNESCO, le Palácio da Bolsa attire environ 200 000 visiteurs par an, ce qui en fait le monument le plus visité du nord du Portugal.

Optez pour une visite guidée pour découvrir de près ses chambres magnifiquement décorées, notamment la chambre arabe, qui présente une architecture néo-mauresque exotique. Cette salle sert également de lieu de réception pour les chefs d'État et les personnalités en visite dans la ville.

par: trabantos/Shutterstock.com

Adresse: Rua de Ferreira Borges, Porto

Horaires d'ouverture: Novembre à mars : tous les jours de 8h à 13h & de 14h à 17h30. Avril à octobre : tous les jours de 9h à 18h30

Téléphone: +351 22 339 9000

Internet: palaciodabolsa.com/en/intro

Email: correio@cciporto.pt

Estádio do Dragão

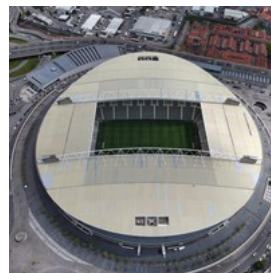

L'Estádio do Dragão est le stade du FC Porto depuis 2003, et son coût est estimé à 98 millions d'euros. Lors de cette visite guidée, vous verrez

la loge présidentielle, les vestiaires et les pirogues.

par: Antonio P. Lencastre/Shutterstock.com

Adresse: Via Futebol Clube do Porto, Porto

Téléphone: +351 22 507 0500

Internet: www.fcporto.pt/en/club/estadio-do-dragao

Plus d'infos: Les visites en portugais, anglais, français, espagnol, allemand, italien & mandarin ont lieu toutes les heures du lundi 15h à 17h & du mardi au dimanche de 11h à 17h

Église Saint-François



Près du Palais de la Bourse (Palácio da Bolsa) et du fleuve Douro se trouve un autre site classé au patrimoine mondial de l'UNESCO qui mérite d'être visité lors de votre séjour à Porto : l'église Saint-François (Igreja de São Francisco).

Cette église, construite vers le XIVe siècle, possède l'un des intérieurs les plus somptueux et extravagants d'Europe. En fait, tout ce qui brille à l'intérieur est de l'or ! Les boiseries sont recouvertes d'or, et l'on estime qu'entre 400 et 600 kg d'or ont été utilisés pour la décoration de l'église. C'est pourquoi elle est surnommée l'« église dorée ».

Un autre point fort de cette église est son impressionnant arbre de Jesse, une sculpture en bois réalisée par Filipe da Silva et António Gomes en 1718, représentant les ancêtres de Jésus-Christ sous la forme d'un arbre ramifié. Il est considéré comme l'un des meilleurs au monde dans sa catégorie.

Sous l'église, vous trouverez les catacombes où reposent les moines franciscains ainsi que des membres de familles nobles de Porto.

par: Martin Lehmann/Shutterstock.com

Adresse: Rua do Infante Dom Henrique, Porto

Téléphone: +351 22 206 2125

Internet: ordemsaofranciscoporto.pt/igrejas

Funiculaire de Guindais



Porto est une ville très escarpée, ce qui peut rendre la marche fatigante. Cependant, une manière agréable d'éviter l'escalade des collines est de prendre un funiculaire. Le funiculaire de Guindais, en particulier, relie le quartier de Ribeira, situé au bord du quai, à Batalha, en haut de Porto. Le trajet dure environ 3 minutes. Outre le fait que c'est un moyen amusant de se déplacer dans la ville, vous profiterez d'une vue magnifique sur le pont Dom Luís I et le fleuve Douro.

par: christinak93/Pixabay

Adresse: Rua da Ribeira Negra 314, Porto

Horaires d'ouverture: Du lundi au jeudi de 8h à 22h, le vendredi & le samedi de 8h à minuit, le dimanche de 8h à 20h

Centre portugais de la photographie (CPF)

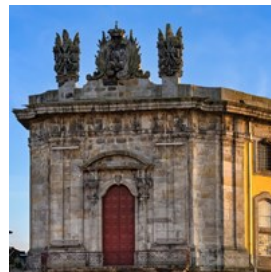

Situé dans une ancienne prison datant du XVIIIe siècle, le CPF est un musée gratuit qui présente des expositions sur la photographie portugaise et brésilienne. Il abrite également une collection d'appareils photo et d'équipements photographiques historiques.

par: BobNoah/shutterstock

Adresse: Campo Mártires da Pátria, Porto

Téléphone: +351 22 004 6300

Internet: cpf.pt

Plages



La ville de Porto est idéalement située sur la côte atlantique, ce qui signifie que les plages ne manquent pas à quelques minutes de marche des principales attractions. Pour bronzer ou nager, rendez-vous sur les plages de sable de Praia dos Ingleses ou de Matosinhos. Admirez le coucher du soleil tout en dégustant une cuisine raffinée et quelques verres sur la promenade de la plage de Gondarem, un rivage rocheux situé à proximité du centre-ville.

par: YuriFelixAraujo/Pixabay

Jardins du Palais de Cristal



Ces jardins paysagers romantiques du XIXe siècle sont accessibles gratuitement et offrent des vues spectaculaires sur Porto, Gaia et le fleuve Douro. Passez du temps à flâner dans les jardins aux allures de labyrinthe, peuplés d'arbres et de fleurs luxuriants, prenez quelques photos, puis arrêtez-vous à l'une des nombreuses fontaines pour admirer les paons élevés en liberté.

par: Ludovic des Cognets/shutterstock

Adresse: Rua de Dom Manuel II, Porto

Horaires d'ouverture: Tous les jours de 8h à 21h

Téléphone: +351 22 532 0080

RESTAURANTS



studio f22 ricardo rocha/Shutterstock.com

Les habitants de Porto ont réussi à acquérir le nom de « tripeiros » ou « mangeurs de tripes », car ils expédiaient toutes leurs fines coupes de viande pour nourrir leurs armées et leurs commerçants à l'étranger, conquérant ainsi les mers au XVe siècle. Cependant, aujourd'hui, les menus portugais ne se limitent pas à des restes d'abats de moindre qualité et à une grande quantité de vin de Porto pour accompagner le tout.

Situés sur la côte, les restaurants de fruits de mer sont à la fois omniprésents et délicieux. La ville regorge également de restaurants d'inspiration brésilienne, reflétant ses anciens liens coloniaux avec le pays d'Amérique du Sud. Les barbecues brésiliens sont un paradis pour les carnivores !

Chez Lapin



Dégustez des plats portugais et d'autres spécialités locales dans ce restaurant rustique et original, idéalement situé au cœur de Porto, avec une agréable terrasse extérieure donnant sur le fleuve Douro.

par: Yulia-Bogdanova/Shutterstock.com

Adresse: Rua dos Canastreiros 40-42, Porto
Horaires d'ouverture: Tous les jours de 12h30 à 23h
Téléphone: +351 222 006 418
Internet: www.instagram.com/chezlapinporto
Email: reservas@douroacima.pt

ODE Porto Wine House



Restaurant intime et charmant, situé dans le quartier historique de Porto, servant des plats portugais à base d'aliments biologiques de haute qualité élaborés à partir de produits locaux, ainsi qu'une carte des vins complète.

par: Natalia Mylova/Shutterstock.com
Adresse: Largo do Terreiro 7, Porto
Horaires d'ouverture: Du mardi au samedi de 19h à 22h
Téléphone: +351 913 200 010
Internet: www.instagram.com/odewinehouse
Email: reserve@odewinehouse.com

Yeatman's Restaurant



Pour une expérience culinaire vraiment inoubliable, rendez-vous au restaurant Yeatman's de l'hôtel Yeatman à Vila Nova de Gaia. Son menu change selon les saisons afin de mettre en valeur uniquement les produits les plus frais et les meilleurs que le pays a à offrir. Le menu dégustation du chef offre une belle combinaison de saveurs, parfaitement associées à leur large sélection de vins locaux et internationaux.

Si cela ne suffisait pas, le restaurant Yeatman's offre également une vue imprenable sur la ville et une atmosphère élégante. En 2017, il a reçu 2 étoiles au Guide Michelin.

par: Suporn Thawornnithi/Shutterstock.com

Adresse: Rua do Choupelo, Vila Nova de Gaia
Téléphone: +351 220 133 100
Internet: www.the-yeatman-hotel.com/en/food/restaurant
Email: reservations@theyeatman.com

Cafeína



Même si Cafeína existe depuis près de trente ans, il continue d'être l'un des restaurants les plus branchés de Porto. Situé dans un manoir du XIXe siècle, le Cafeína propose une combinaison savoureuse de plats internationaux et portugais dans une atmosphère chaleureuse et élégante.

par: Belokoni Dmitri/Shutterstock.com
Adresse: Rua do Padrão 100, Porto
Horaires d'ouverture: Du dimanche au jeudi de 12h30 à 16h / 19h30 à minuit ; le vendredi & le samedi de 12h30 à 16h / 19h30 à 1h
Téléphone: +351 226 108 059
Internet: www.cafeina.pt
Email: geral@cafeina.pt

Praia da Luz

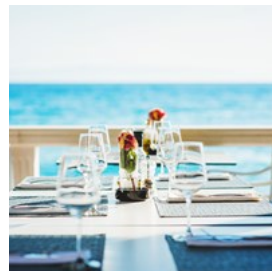

Praia Da Luz est à la fois un restaurant et un café en bord de mer. Il propose de tout, des crêpes pour le petit-déjeuner, le thé de l'après-midi, des plats de fruits de mer, de la cuisine locale et même des collations à minuit. En été, profitez de leur belle terrasse avec vue sur la mer, tandis qu'en hiver, les visiteurs peuvent manger devant un feu de bois.

par: Olena Bloschynska/Shutterstock.com
Adresse: Rua Coronel Raúl Peres, Porto
Horaires d'ouverture: Tous les jours de 9h à 2h
Téléphone: +351 226 173 234
Internet: www.praiadaluz.pt
Email: praiadaluz@praiadaluz.pt

Mauritânia



Restaurant de fruits de mer, situé à quelques minutes de la plage de Matosinhos, qui sert des fruits de mer frais, tels que des palourdes, du poulpe, des crevettes, du homard et du poisson, propose également quelques plats de viande. Le « Bacalhau à Mauritânia » est vivement recommandé.

par: CroMary/Shutterstock.com

Adresse: Rua Brito e Cunha 119, Matosinhos

Horaires d'ouverture: Tous les jours de midi à 15h / 19h à minuit

Téléphone: +351 229 38 0635

Internet: www.restaurantesmauritania.com

Email: mauritaniamatoshinhos@gmail.com

Mal Cozinhado



Installé dans un charmant bâtiment du XIVE siècle avec des murs en pierre, des poutres en bois et un cadre semblable à une grotte, Mal Cozinhado est un restaurant portugais typique qui existe depuis des centaines d'années et qui était autrefois fréquenté par le célèbre poète portugais Luís Vaz de Camões. Mais la principale raison pour laquelle vous devriez visiter Mal Cozinhado est pour assister aux spectacles de fado traditionnels, qui ont lieu du lundi au samedi de 21h à minuit.

par: dduque/Pixabay

Adresse: Rua do Outeirinho 13, Porto

Horaires d'ouverture: Du lundi au jeudi de midi à 15h30, le vendredi & samedi de midi à 22h30

Téléphone: +351 2 2208 1319

Internet: <https://malcozinhado.com/>

Email: reservas@malcozinhado.pt

CAFÉS



Ekaterina Pokrovsky/Shutterstock.com

Il existe de nombreux cafés agréables à Porto où vous pourrez prendre une boisson rafraîchissante ou un café. En ce qui concerne les collations, la plupart des cafés vous serviront une « francesinha », une friandise à base de viande, de pain et de fromage, le tout agrémenté d'une sauce épicée.

Café Majestic



On dit que le Café Majestic n'est pas un café comme les autres : c'est une étape incontournable de l'itinéraire touristique de tout visiteur. Élu sixième plus beau café du monde en 2011, le Café Majestic a été fondé en 1921. Il a conservé le glamour flamboyant original des années 1920, décoré de façon décadente avec des murs en marbre, des chérubins et des miroirs dorés.

par: Ana del Castillo/shutterstock

Adresse: Rua Santa Catarina 112, Porto

Horaires d'ouverture: Du lundi au samedi, de 9h à 23h30

Téléphone: +351 22 200 3887

Internet: www.cafemajestic.com

Email: info@cafemajestic.com

Café Guarany



Le café Guarany est connu comme le café des musiciens. Cela est dû à l'atmosphère artistique qui règne depuis sa fondation en 1933.

Aujourd'hui, en plus de servir le petit-déjeuner, le déjeuner, le thé de l'après-midi et le dîner, il organise également des soirées de fado régulières.

par: ceecelee/shutterstock

Adresse: Avenida dos Aliados 85/89, Porto

Horaires d'ouverture: Tous les jours de 9h à 23h45

Téléphone: +351 223 321 272

Internet: www.cafeguarany.com

Praia da Luz



Praia Da Luz semble être un établissement balnéaire polyvalent, proposant une variété d'options, des crêpes pour le petit-déjeuner au

thé de l'après-midi, en passant par les plats de fruits de mer, la cuisine locale et même des collations tardives. Il est à noter que pendant l'été, les clients peuvent profiter de leur charmante terrasse avec vue sur la mer, tandis qu'en hiver, ils peuvent dîner près d'une cheminée chaleureuse.

par: Dmitry Kornilov/Shutterstock.com

Adresse: Rua Coronel Raúl Peres, Porto

Horaires d'ouverture: Tous les jours de 9h à 2h

Téléphone: +351 226 173 234

Internet: www.praiadaluz.pt

Lais de Guia



Le bar-restaurant en bord de mer, situé sur la plage de Matosinhos, propose une carte de boissons variée, une cuisine savoureuse inspirée à la

fois par la cuisine portugaise et internationale, de la bonne musique, et une atmosphère agréable et conviviale.

par: altan can/Shutterstock.com

Adresse: Avenida General Norton de Matos 369, Matosinhos

Téléphone: +351 966 741 757

Internet: www.laisdeguia.pt

Tavi – Confeitaria da Foz



Superbe café-restaurant servant des pâtisseries sucrées et salées, des gâteaux et un menu simple et léger pour le déjeuner dans un endroit

magnifique surplombant l'océan.

par: Kirsten Drew/Unsplash

Adresse: Rua da Senhora da Luz 363, Porto

Téléphone: +351 22 618 0152

Internet: www.tavi.pt

Email: clientes@tavi.pt

BARS ET VIE NOCTURNE



Yato Kenshin/Shutterstock.com

Dans le centre de Porto, l'endroit le plus animé est Ribeira, le cœur historique animé de la ville, qui est également un lieu de prédilection pour les étudiants. Pour découvrir le Portugal traditionnel, rendez-vous dans un bar de fado pour écouter une forme de blues portugais avec des artistes mélancoliques qui chantent des amours et des regrets perdus.

À Porto, la distinction entre bars et discothèques est un peu floue, car la plupart des bars restent ouverts jusqu'au petit matin. Cependant, si vous voulez danser jusqu'au bout de la nuit, Porto a beaucoup à offrir. Des soirées de fado traditionnelles aux clubs de danse dans des entrepôts reconvertis.

Pipa Velha Petisqueira



L'un des plus anciens bars de la ville, le Pipa Velha Petisqueira est ouvert dans le centre-ville de Porto depuis 1981. Les murs sont décorés de vieilles affiches et de journaux qui retracent un peu l'histoire de Porto, tandis que la musique est un mélange de rock alternatif et d'indie.

par: View Apart/Shutterstock.com
Adresse: Rua das Oliveiras 75, Porto

Horaires d'ouverture: Tous les jours de 17h à 4h
Téléphone: +351 22 208 2025

Café Candelabro



Le Café Candelabro est un café chaleureux et artistique, un bar à vins et une librairie offrant une ambiance bohème, une musique calme, un éclairage tamisé et des sièges extérieurs. Il a été construit dans une ancienne librairie et, bien que l'espace ait été restauré, il a conservé une partie de son identité d'origine, comme le sol en mosaïques noires et blanches ainsi que ses tables et chaises. Ici, en plus d'acheter des livres, vous pouvez également vendre des livres d'occasion, ou même en emporter un avec vous à table pour en profiter - la plupart d'entre eux concernent la photographie et le cinéma.

par: Oleksii S/Unsplash
Adresse: Rua da Conceição 3, Porto
Internet: www.instagram.com/cafecandelabro

Plano B



Plano B est une discothèque très populaire, peut-être même la plus populaire de la ville en ce qui concerne la musique live et les concerts de DJ. Elle organise également des expositions d'art occasionnelles, attirant ainsi un public jeune intéressé par l'esthétique.

par: Pressmaster/Shutterstock.com
Adresse: Rua de Cândido dos Reis 30, Porto
Horaires d'ouverture: Du jeudi au samedi de 22h à 6h
Téléphone: +351 22 201 2500
Internet: planoporto.com
Email: plano.b.geral@gmail.com

The Wall Bar



Le Wall Bar est l'un des meilleurs endroits de Porto pour prendre un verre et/ou sortir en boîte avec vos amis. Un bar/salon branché et contemporain, situé dans le centre-ville de Porto, qui attire une clientèle jeune et accueille des DJ invités et organise régulièrement des soirées à thème.

par: Tarik Kaan Muslu/Shutterstock.com

Adresse: Rua de Cândido dos Reis 90, Porto

Horaires d'ouverture: Du lundi au samedi de 19h à 4h, le dimanche de 21h à 4h

Téléphone: +351 22 208 6557

Email: thewallbar@sapo.pt

Plus d'infos: Près de la librairie Lello

Hot Five Jazz & Blues Club



Club de musique live proposant du jazz et du blues, en plein cœur de Porto, dans une atmosphère intime et agréable.

par: pxl store/Shutterstock.com

Adresse: Rua de Guerra Junqueiro 495, Porto

Téléphone: +351 934 328 583

Internet: hotfive.pt

Bar Baixa



Le Baixa Bar, dans le centre-ville de Porto, est à la fois un bar élégant avec des sièges extérieurs de style parisien et une discothèque animée proposant toutes sortes de musique et une boule en miroir suspendue au plafond. Donc, que vous soyez d'humeur à

prendre un verre ou à passer une soirée complète avec vos amis, cet endroit est fait pour vous.

par: Jacob Lund/Shutterstock.com

Adresse: Rua de Cândido dos Reis 52, Porto

Horaires d'ouverture: Tous les jours de 6h à 4h

Téléphone: +351 222 01 5855

Email: baixa.bar@gmail.com

Passos Manuel



Ancien cinéma transformé en salle de concert, bar et discothèque. Visitez leur page Facebook pour obtenir la liste complète des événements à venir.

par: Alexander Popov/Unsplash

Adresse: Rua Passos Manuel 137, Porto

Téléphone: +351 22 205 8351

Email: geral.passosmanuel@gmail.com

Bar Labirinto



Bar/galerie d'art/salle de théâtre/salle de concert alternatif proposant une sélection de musique éclectique, plusieurs salles uniques et un jardin à l'arrière, idéal pour socialiser et profiter des chaudes nuits portugaises d'été.

par: Tithi Luadthong/Shutterstock.com

Adresse: Rua Nossa Senhora de Fátima 334, Porto

Horaires d'ouverture: Du mardi au dimanche de 21h à 1h

Téléphone: +351 22 600 7023

Email: labirinto@icloud.com

SHOPPING



Elena Dijour/Shutterstock.com

La principale rue commerçante de Porto est la rue piétonne Rua de Santa Catarina dans le centre-ville, où vous trouverez de grandes marques internationales ainsi que le grand centre commercial ViaCatarina. Cependant, les petites rues situées à côté des rues principales valent également le détour, car elles regorgent de boutiques indépendantes vendant du pain frais, du fromage et des gâteaux, entrecoupées de librairies et de boutiques de chaussures traditionnelles.

Les bijoux en or sont une autre spécialité du Portugal, reflétant son passé colonial et ses conquêtes de terres riches en or en Amérique du Sud.

Pour un avant-goût de la vie quotidienne portugaise, rendez-vous sur l'un des nombreux marchés en plein air de Porto pour vous mêler à la population locale et déguster des spécialités locales.

Rue de Santa Catarina



La principale rue commerçante de Porto est la rue piétonne Rua de Santa Catarina dans le centre-ville. Vous y trouverez des marques

internationales habituelles, telles que H&M et Zara, ainsi que des magasins locaux et des vendeurs ambulants. En cours de route, vous trouverez également plusieurs restaurants et cafés, dont le célèbre Café Majestic, présenté dans notre guide, ainsi que d'autres sites d'intérêt tels que Mercado do Bolhão, l'église de San Antonio de los Congregados et un autre centre commercial important, le Centro Comercial Via Catarina.

par: Krakenimages.com/shutterstock

Adresse: Rua de Santa Catarina, Porto

Centre commercial Via Catarina



Via Catarina est un élégant centre commercial, idéalement situé dans la principale artère commerçante de Porto. Il propose tout ce que l'on peut attendre d'un centre commercial habituel, notamment de nombreuses marques de mode internationales, de nombreux restaurants et cafés, tous répartis sur ses quatre étages.

par: Denisse Leon/Unsplash

Adresse: Rua de Santa Catarina 312-350, Porto

Horaires d'ouverture: Du lundi au vendredi de 9h à 22h, samedi & dimanche de 9h à 19h

Téléphone: +351 22 207 5600

Internet: www.viacatarina.pt/en/home

Email: info@adm.viacatarina.pt

Marchés en plein air



Il n'y a pas de meilleur moyen d'avoir un aperçu de la vie quotidienne portugaise que de visiter l'un des nombreux marchés en plein air que cette ville a à offrir. Voici donc une liste des trois marchés qui valent le détour à Porto :

- Mercado do Bolhão :

L'un des marchés les plus populaires et les plus animés de Porto, le Mercado do Bolhão et ses nombreux étages de fruits, de légumes et de viande frais sont un véritable régal pour les yeux, le nez et le palais. Bénéficiant d'un emplacement central, ce marché est également un endroit agréable pour dénicher des souvenirs.

Adresse : Rua Formosa, Porto

Du lundi au vendredi de 8h à 20h, le samedi de 8h à 18h

- Mercado Porto Bello :

Bien que plus compact que le marché éponyme de Londres, le Mercado Porto Belo dégage toujours l'ambiance branchée de son cousin éloigné de Notting Hill. Vous y trouverez des antiquités, des disques vinyles, des vêtements et accessoires vintage, des friandises biologiques telles que des confitures maison, de l'huile d'olive et du savon, ainsi que quelques stands de nourriture. Il a lieu tous les samedis de 10h à 19h sur la Praça de Carlos Alberto.

- Marché aux puces de Vandoma :

Même si vous ne cherchez rien à acheter, une visite de ce marché aux puces vaut à elle seule l'expérience. Créé dans les années 1970 par des étudiants qui vendaient leurs vieux vêtements et livres, ce marché aux puces traditionnel et éclectique propose aujourd'hui une vaste gamme de produits d'occasion allant des vêtements, des disques vinyles et des livres aux timbres, aux appareils électroniques et aux ustensiles ménagers. Il a lieu tous les samedis de 8h à 13h sur l'Avenida 25 de Abril.

par: Nikola Đuza/Unsplash

Arcádia



Temple dédié au chocolat et à d'autres friandises, telles que les macarons, le gâteau aux amandes et les lúnguas de gato, de petites tablettes de chocolat en forme de langue de chat. Arcádia est une pâtisserie si populaire qu'elle compte neuf autres boutiques à travers la ville.

par: KjellTjetland/Pixabay

Adresse: Rua do Almada 63, Porto

Horaires d'ouverture: Du lundi au vendredi de 10h à 20h, samedi & dimanche de 11h à 19h

Téléphone: +351 22 043 7310

Internet: arcadiachocolates.com

Email: apoiocliente@arcadia.pt

A Pérola do Bolhão



Fondée en 1917 et dotée d'une belle façade d'inspiration Art nouveau recouverte de carreaux portugais faisant référence à la route des épices, l'établissement A Pérola do Bolhão, situé au centre-ville de Porto, est une épicerie traditionnelle proposant une grande variété de produits de qualité. Des fromages de montagne aux saucisses, des fruits secs aux caramels en passant par les vins régionaux, c'est l'endroit idéal pour acheter quelques spécialités locales et les emporter chez vous.

par: barmalini/shutterstock

Adresse: Rua Formosa 279, Porto

Horaires d'ouverture: Du lundi au mercredi de 9h à 19h, le vendredi de 9h à 19h, le samedi de 9h à 13h

Téléphone: +351 22 200 4009

Bijoux



Les bijoux en or sont une spécialité du Portugal, le pays possède une grande collection de pierres précieuses anciennes et modernes, reflet de son passé colonial et de ses conquêtes de terres riches en or en Amérique du Sud. Les bijoutiers recommandés sont David Rosas (Avenida da Boavista 1471) et Pedro A Baptista (Rua das Flores 235).

par: Kondor83/Shutterstock.com

Portosigns



Si vous recherchez des souvenirs portugais uniques et authentiques fabriqués localement par des artisans portugais, rendez-vous à Portosigns, dans le quartier de Ribeira. Vous y trouverez des articles tels que des chapeaux, des vêtements, des sacs, des portefeuilles et de la décoration intérieure, tous pour vous rappeler votre merveilleux séjour au Portugal.

par: ingehogenbijl/Shutterstock.com

Adresse: Rua do Infante Dom Henrique 71, Porto
Horaires d'ouverture: Lundi 14h30 à 18h, mardi & mercredi 14h30 à 19h, jeudi 11h à 19h30, vendredi 14h30 à 19h, samedi & dimanche 11h à 19h
Téléphone: +351 966 628 720
Internet: www.portosigns.pt
Email: portosigns@portosigns.pt

Casa Da Guitarra



Casa da Guitarra est une boutique spécialisée dans les instruments à cordes traditionnels portugais. Elle propose l'assemblage, la vente, la promotion et l'apprentissage de ces instruments, avec un espace supplémentaire pour les événements culturels. C'est l'endroit idéal pour acheter quelque chose d'authentique et portugais.

par: Diego Cervo/Shutterstock.com

Adresse: Avenida Vimara Peres 49, Porto
Horaires d'ouverture: Du lundi au samedi, de 10h à 13h, de 14h30 à 19h
Téléphone: +351 22 201 0033
Internet: www.casadaguitarra.pt
Email: geral@asadaguitarra.pt

Librairie Lello

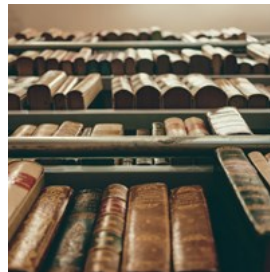

Les amateurs de livres auront l'impression de s'être glissés entre les pages d'un roman fantastique dans cette charmante librairie du centre-ville de Porto. Avec son architecture magique censée avoir inspiré J.K. Rowling, la Livraria Lello est considérée comme l'une des plus belles librairies du monde et est ainsi devenue une attraction touristique majeure. Le bâtiment lui-même est magnifique et présente des éléments d'ornements néo-gothiques, Art nouveau et Art déco, notamment des boiseries complexes, un grand puits de lumière en vitrail et un impressionnant escalier en colimaçon, qui commence par un escalier et se divise en deux pour former un design circulaire.

par: Cristina Gottardi/Unsplash

Adresse: Rua das Carmelitas 144, Porto

Horaires d'ouverture: Tous les jours de 10h à 19h
Téléphone: +351 22 200 2037
Internet: www.livrarialello.pt
Plus d'infos: Les billets pour visiter la librairie peuvent être achetés sur leur site Web.

Garrafeira do Carmo



Petit magasin proposant une variété de boissons, notamment des liqueurs, du whisky, ainsi que des vins locaux et régionaux. Vous avez la possibilité d'acheter une bouteille ou de venir ici pour une dégustation. Le personnel est incroyablement compétent, sympathique et emballera soigneusement tout pour que vous puissiez le ramener à la maison.

par: Scott Warman/Unsplash.com
Adresse: Rua do Carmo 17, Porto
Horaires d'ouverture: Du lundi au mercredi, de 10h à 13h, de 14h à 22h ; le vendredi, de 10h à 13h, de 14h à 22h ; le samedi, de 10h à 13h
Téléphone: +351 22 200 3285
Internet: www.garrafeiracarmo.com
Email: garrafeira_carmo@hotmail.com

Marché Bom Sucesso



Situé dans un bâtiment historique du centre de Porto, le Mercado Bom Sucesso est un marché couvert proposant des stands de nourriture et de vêtements ainsi que des événements culturels. C'est l'endroit idéal pour emmener votre famille et découvrir la cuisine portugaise.

par: Iakov Filimonov/Shutterstock.com
Adresse: Praça do Bom Sucesso 74-90, Porto
Horaires d'ouverture: Tous les jours de 8h30 à 22h
Téléphone: +351 933 238 609
Internet: www.mercadobomsucesso.pt/en
Email: geral@mercadobomsucesso.pt

Taylor's Port



Depuis 1962, Taylor's se consacre à la production de vin de Porto, que vous ne pouvez pas quitter la ville sans avoir essayé. En visitant les caves, vous découvrirez l'histoire du « vinho do Porto » ainsi que son processus de production grâce à une visite audio autoguidée. Une fois la visite terminée, profitez d'une dégustation de vin dans un cadre idyllique avec des paons et des coqs.

par: Cozy Home/Shutterstock.com
Adresse: Rua do Choupelo 250, Vila Nova de Gaia
Horaires d'ouverture: Tous les jours de 10h à 18h15
Téléphone: +351 22 374 2800
Internet: www.taylor.pt

INFORMATIONS ESSENTIELLES



Efired/Shutterstock.com

Aéroport Francisco Sá Carneiro (OPO)

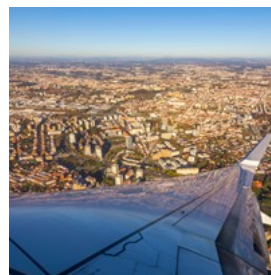

L'aéroport de Porto, officiellement appelé Aéroport Francisco Sá Carneiro, est situé à environ 11 km au nord de Porto. Pour rejoindre l'aéroport, vous pouvez prendre la ligne de métro E (violette), qui circule toutes les 15 à 30 minutes selon l'heure de la journée.

Depuis l'aéroport, plusieurs lignes de bus (comme les 601, 602 et 604) desservent le centre-ville. Des navettes et des taxis sont également disponibles.

par: DaLiu/shutterstock

Adresse: Aeroporto Sá Carneiro, Pedras Rubras, Vila Nova da Telha

Téléphone: +351 229 432 400

Internet: www.aeroportoporto.pt/en/opo/home

Passeport & Visa



Les citoyens des pays de l'Union européenne (UE) et de l'Espace économique européen (EEE) n'ont pas besoin de visa pour entrer en

Portugal, mais uniquement d'une pièce d'identité valide. De nombreux autres pays, dont le Royaume-Uni, les États-Unis, le Canada, les Émirats arabes unis, l'Australie et la Nouvelle-Zélande, bénéficient de l'exemption de visa pour les courts séjours d'une durée maximale de 90 jours sur une période de 180 jours.

Les visiteurs des pays exemptés de l'obligation de visa doivent être titulaires d'un passeport valide et, à partir de fin 2025, devront demander une autorisation ETIAS (système européen d'information et d'autorisation de voyage) en ligne avant de voyager.

Pour ceux qui ont besoin d'un visa, tels que les voyageurs de certains pays du Moyen-Orient, d'Afrique ou d'Asie, un visa Schengen doit être obtenu avant l'arrivée. Tous les voyageurs doivent s'assurer que leur passeport est valide pendant au moins trois mois après le séjour prévu.

par: maramade/shutterstock

Internet: https://home-affairs.ec.europa.eu/policies/schengen/visa-policy_en

Meilleur moment pour visiter Porto



Porto bénéficie d'un climat doux tout au long de l'année. Cependant, les mois d'hiver, en particulier, peuvent être dominés par de fortes

pluies. Il est important de noter que Porto a un climat côtier typique qui peut changer assez rapidement. Pour découvrir la vie typiquement portugaise et profiter des marchés en plein air ainsi que des festivals, les mois d'été sont peut-être le meilleur moment pour visiter Porto. Pendant cette période, la ville est animée et accueille de nombreux événements, tels que le festival Serralves em Festa et la Festa de São João.

par: Horia Merla/shutterstock

Transports publics



Porto dispose d'un bon réseau de bus et de tramway avec des lignes desservant tous les principaux sites touristiques. La ville

dispose également d'un réseau de métro à la fois propre et efficace. Vous pouvez acheter un ticket de métro à la gare et dans d'autres points de vente, ou vous pouvez acheter des cartes touristiques qui vous permettent de vous déplacer dans Porto avec tous les moyens de transport : billets quotidiens et billets de 3 jours.

par: pp1/shutterstock

Internet: www.stcp.pt

Plus d'infos: www.metroporto.pt

Taxi



Les taxis à Porto sont très pratiques et également parfaits pour le transfert depuis l'aéroport. Taxis Invicta +351 22 507 64

00

www.taxisporto.com

RadiTaxis

+351 225 073 900

www.raditaxis.pt

par: joyfull/shutterstock

Services postaux



Pour trouver un bureau de poste à Porto, recherchez le panneau rouge indiquant CTT. Les boîtes aux lettres sont également rouges.

par: New Africa/shutterstock

Internet: www.ctt.pt

Pharmacie



Les pharmacies sont normalement ouvertes de 9h à 13h et de 15h à 19h. Toutes les zones ont un magasin ouvert toute la nuit ou le dimanche. Une

croix blanche sur fond vert délimite les pharmacies.

par: C-R-V/shutterstock

Adresse: Farmácia Sá da Bandeira, Rua de Sá da Bandeira 236/54, Porto

Horaires d'ouverture: Du lundi au samedi, de 8h15 à 19h30

Téléphone: +351 22 207 4040

Téléphone

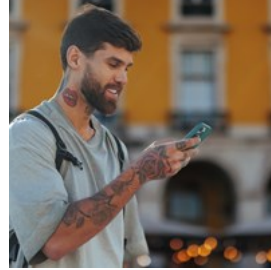

Code du pays : +351

Code régional : 022

par: bbernard/shutterstock

Électricité



220 V/50 Hz avec une prise électrique de type F à deux broches rondes, comme dans de nombreux pays d'Europe continentale.

par: Jin Odin/shutterstock

Population

252.000 (2026)

Devise

1 euro = 100 centimes

Horaires d'ouverture

Les magasins sont généralement ouverts du lundi au vendredi de 10h à 13h & de 15h à 19h. Le samedi, la plupart des magasins ferment à 13 heures. Les centres commerciaux sont généralement ouverts de 10h à 23h ou même jusqu'à minuit toute la semaine.

Internet

visitporto.travel

Journaux

Jornal de Noticias : www.jn.pt

Numéro d'alarme

Numéro d'urgence européen : 112

Office de tourisme

Office du tourisme de Porto
Calçada Dom Pedro Pitões 15, Porto
+351 935 557 024
Tous les jours de 9h à 18h

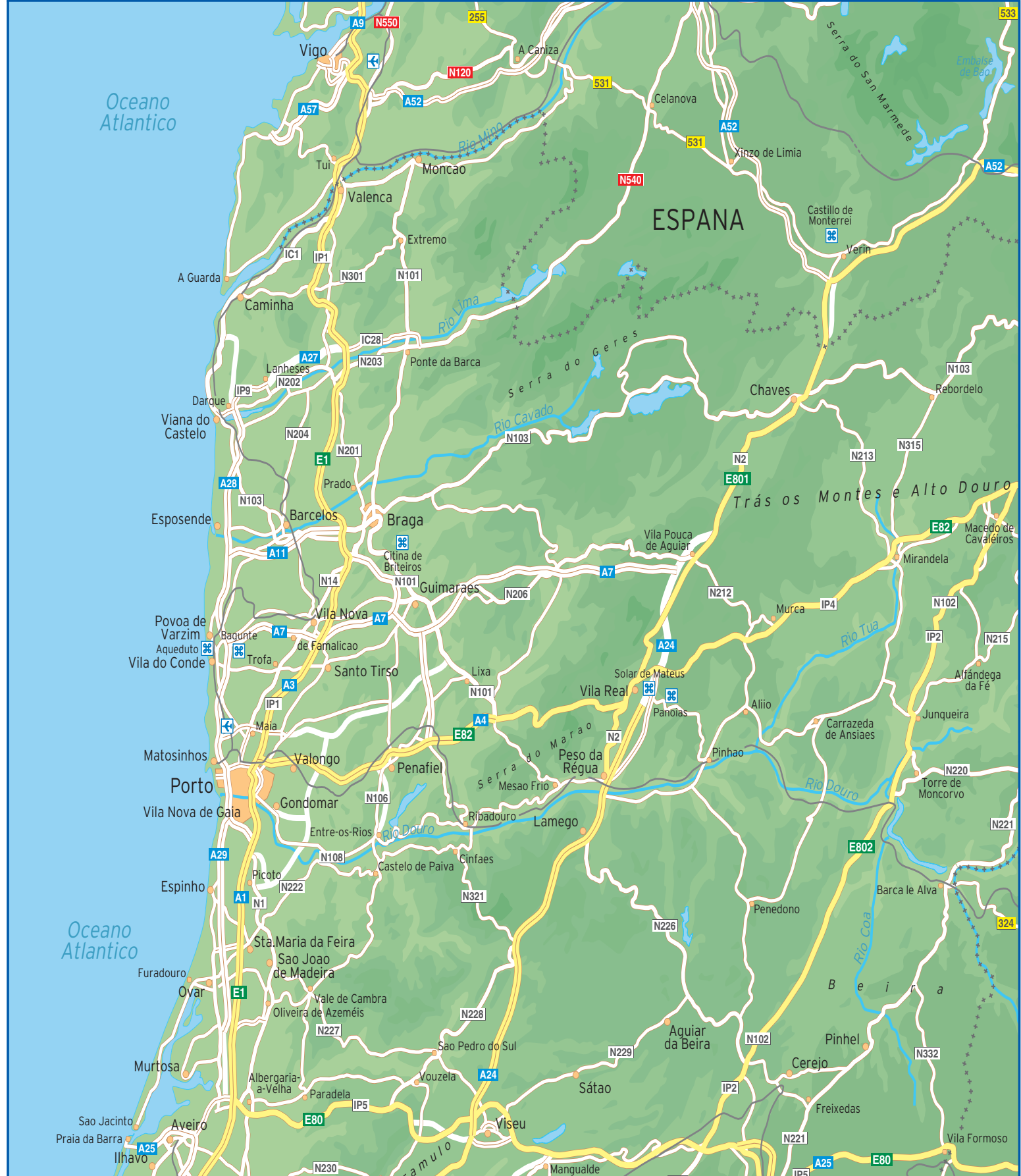



1
2
3
4

A
B
C
D

0 250 m

Avenida da A Henriques	B3 B4	Rua d Raul Doria	B2 C1	Rua de Monte Tadeu	C1 D1
Avenida da Republica	B4	Rua d Santo Ildefonso	B3 C3	Rua de Mouzinho da Silveira	A3 B3
Avenida de Camilo	D3	Rua d Sol	B3 C3	Rua de Rodrigues de Freitas	B4 C4
Avenida de Paiva Couceiro	D4	Rua d T Gonzaga	A3 A4	Rua de S Bras	B1
Avenida dos Aliados	B2 B3	Rua da Alegria	C1 C2	Rua de S Joao	A4 B4
Avenida Fernao de Magalhaes	D1 D2	Rua da Boavista	A1	Rua de S Vitor	C3 D3 D4
Avenida Gustavo Eiffel	C4	Rua da Firmeza	C2	Rua de Sa da Bandeira	B2 B3
Cais de Ribeira	B4	Rua da Picaria	B2 B3	Rua de Salgueiros	A1
Gil de Vicente	C1	Rua da Restauracao	A3	Rua de Santa Catarina	B3 C1 C2
Passeio das Fontainhas	B4 C3	Rua da Silva Tapada	C4 D4	Rua de Santos Pousada	C2
Pc da Algeria	C3	Rua da Torrinha	A2	Rua de Sto Ildefonso	C3
Peres	B4	Rua da Vitoria	A3	Rua Diogo Leite	A4
Porto Sol	B3	Rua das Doze Casas	C1	Rua do Bolhao	B2
Pte Dom Luis I	B4	Rua das Eirinhas	D2	Rua do Bonfim	D2
Rua 31 de Janeiro	B3	Rua das Flores	A3 B3	Rua do Bonjardim	B1 B2 B3 C1
Rua Alvares Cabral	A1 A2	Rua das Fontainhas	C3	Rua do Breiner	A2
Rua Barao Forrester	A1	Rua das Taipas	A3	Rua do Cabo Simao	B4 C4
Rua Candido	B4	Rua de A Granjo	D3	Rua do Cardeal D Americo	C2 D2
Rua Carl Malheiro Dias	D1	Rua de A Herculano	B3 C3	Rua do Heroismo	D3
Rua Carmelitas	A3	Rua de Aires de Ornelas	D1	Rua do Melo	A1
Rua Carmo	A3	Rua de Almada	B2 B3	Rua do Moreira	C2
Rua Cha Cimo de Vila	B3	Rua de Anselmo Braamcamp	C1 C2	Rua do Morg. d Mateus	C3
Rua d Alferes Malheiro	B2	Rua de Antero de Quental	B1	Rua do Paraiso	B1
Rua d Amparo	D1	Rua de Antonio Carneiro	D2 D3	Rua do Pilar Calc da Serra	B4
Rua d Aurelia d Sousa	C1 D1	Rua de Camoes	B1	Rua do S Barao de Cosme	C3 D3
Rua d Azevedo Albuquerque	A3	Rua de Cedofeita	A2	Rua dos Bragas	A2
Rua d Bainharia	B3	Rua de Cervantes	A1	Rua dos Burgaes	A1
Rua d Belmonte	A3	Rua de Coutinho de Azevedo	D1	Rua Formosa	C3
Rua d Bolsa	A4	Rua de Entreparedes	B3 C3	Rua Gen Sousa Dias Duque d Loule	B3 C3
Rua d Caldeireiros	A3 B3	Rua de Faria Guimaraes	B1	Rua General Torres	B4
Rua d Clerigos	A3 B3	Rua de Fernandes Tomas	C2	Rua Guith Gomes Fernandes	A4 B4
Rua d Com d Porto	A3 A4	Rua de Fons eca Cardoso	B1 B2	Rua Lapa	B1
Rua d D Ag d Jesus e Sousa	C2 D2	Rua de Fontinha	C1	Rua Martires Liberdade	A2
Rua d Dr Alves da Veiga	C2	Rua de Gomes Freire	C3 D4	Rua Monte Pedral	A1
Rua d Dr Tiago d Almeida	A3	Rua de Gomes Leal	D2	Rua Nova da Alfandega	A3 A4
Rua d Duque d Terceira	C3 D3	Rua de Goncalo Cristovao	B2 C2	Rua Nova de S Crispim	D1
Rua d Ferreira Cardoso	D3	Rua de J A d Aguiar	D3	Rua Passos Manuel	B3 C3
Rua d Jose Falcao	A2 A3	Rua de Joao das Regras	B1	Rua Santo Isidor	C1
Rua d Mirante S Ty Carlos	A2	Rua de Joao IV	C2	S Dores	C3
Rua d Monte Cativo	A1	Rua de Latino Coelho	C1	Tv d Carregal	A2 A3
Rua d Nau Trindade	D1	Rua de Marciano de Azuaga	B4 C4	Tv d Salgueiros	A1 B1
Rua d Navegantes	D1	Rua de Miguel Bombarda	A2	Tv de Antero de Quental	B1