



par: LianeM/Shutterstock.com



Natashilo/Shutterstock.com

Surplombant une rivière au milieu des collines verdoyantes, Limoges est depuis longtemps synonyme de la plus belle porcelaine, tandis que sa tradition d'émaillage remonte encore plus loin. Beaucoup de sites et attractions sont centrées autour de cette fière histoire. Ces industries ont apporté une richesse immense à la ville, ce qui reflète dans de nombreux bâtiments médiévaux impressionnants de la ville construits en granit rose. Profitez et découvrez la ville, les magasins et restaurants.



MIPIimages/Shutterstock.com



SergiyN/Shutterstock.com

Featured



Jardins de l'évêché

Juste à l'extérieur de la cathédrale, ces jardins sont un lieu très agréable...



Musée de la Résistance

Ce musée, bien que classique dans son organisation, offre une expérience très...

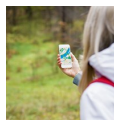

Terra Aventura

Terra Aventura est une aventure basée sur le jeu Geocaching où des boîtes so...

Top 5



La Place de la Motte

Au centre de cette ville se trouvent deux quartiers médiévaux distincts : La...



La gare de Limoges-Bénédictins...

La Gare des Bénédictins en forme de dôme, avec sa tour d'horloge de 60 mètre...



Cathédral et la Cité

La cathédrale - un chef-d'œuvre gothique entouré de jardins, bâtiments épisc...



Musée des beaux-arts de Li...

Le Musée des Beaux-Arts de Limoges (Musée de l'Evêché), qui occupe actuellem...



Parc Zoo du Reynou

Un zoo autour d'un château du 19ème siècle et dans un cadre pittoresque. Vou...

LA VILLE



Thierry Maffeis/Shutterstock.com

Au centre de cette capitale provinciale se trouvent deux quartiers médiévaux distincts - la zone pittoresque de La Cité autour de la cathédrale gothique et à quelques centaines de mètres de là, le quartier du Château (ou Motte), avec ses charmantes rues et ruelles, autour de l'ancien marché. Des boulevards et des places modernes entourent les anciens quartiers. La place principale est la Place de la République.

A VOIR ET À FAIRE



MIPImages/Shutterstock.com

Pour ceux qui s'intéressent à la porcelaine, Limoges est l'endroit où se trouvent les magasins et les musées consacrés à la question.

Mais Limoges ne peut pas être réduit à cette partie de son histoire et offre également de nombreuses surprises, comme des palais et les tunnels souterrains de La Règle. Autour de la ville se trouve le Limousin - une région rustique

avec des bois, des prairies vertes et des pâturages, des chalets simples, des troupeaux de moutons et des bovins.

La Place de la Motte



Au centre de cette ville se trouvent deux quartiers médiévaux distincts : La Cité, autour de la cathédrale gothique et les quartiers Château (ou Motte) avec ses charmantes rues et ruelles autour de l'ancien marché. Au coeur du quartier de Motte, on retrouve la rue de la Boucherie, qui vaut le détour.

par: BreizhAtao/shutterstock

Adresse: Rue de la Boucherie, Limoges

La gare de Limoges-Bénédictins



La Gare des Bénédictins en forme de dôme, avec sa tour d'horloge de 60 mètres, est certainement l'une des plus belles gares au monde et également un symbole de la ville. Pas besoin de prendre le train, la gare est un incontournable à Limoges !

par: sofifoto/Shutterstock.com

Adresse: 7 pl Maison Dieu, Limoges

Cathédral et la Cité



La cathédrale - un chef-d'œuvre gothique entouré de jardins, bâtiments épiscopaux et ruelles pittoresques se trouve au centre de La Cité, la vieille ville de Limoges. Des visites guidées de la cathédrale sont disponibles si vous

souhaitez en apprendre plus.

par: Matteo Cozzi/Shutterstock.com

Adresse: Place Saint-Étienne, Limoges

Téléphone: +33 5 55 34 46 87

Musée des beaux-arts de Limoges



Le Musée des Beaux-Arts de Limoges (Musée de l'Evêché), qui occupe actuellement l'ancien palais épiscopal, contient une énorme collection

d'oeuvres, du 12ème siècle à nos jours. Le musée a été fondé en 1912 mais reconstruite entre 2006 et 2010 pour se transformer en un bâtiment moderne.

par: Lilyana Vynogradova/Shutterstock.com

Adresse: 1 place de l'Evêché, Limoges

Horaires d'ouverture: 1er avril - 30 septembre : mercredi - lundi : 10h00 - 18h00. 1er octobre - 31 mars : Mercredi - Lundi : 10h00 - 12h00 (sauf le dimanche matin), 14h00 - 17h00.

Téléphone: +33 5 55 45 98 10

Internet: www.musee-bal.fr

Email: musee-bal@ville-limoges.fr

Parc Zoo du Reynou



Un zoo autour d'un château du 19ème siècle et dans un cadre pittoresque. Vous pouvez vous y promener, interagir avec les

animaux, faire un pique-nique. La plupart des animaux ne sont pas mis en cage et bénéficient d'un environnement agréable. Vous pouvez aussi nourrir les chèvres !

par: Lithium366/Shutterstock.com

Adresse: Domaine du Reynou, Le Vigen

Téléphone: +33 5 55 00 40 00

Internet: www.parczooreynou.com

Email: contact@parczooreynou.com

Jardins de l'évêché



Juste à l'extérieur de la cathédrale, ces jardins sont un lieu très agréable pour prendre un peu d'air frais dans un environnement très vert

et bien entretenu. Les jardins sont divisés en plusieurs zones que nous vous conseillons de découvrir. On peut y retrouver des plantes internationales et des fleurs aquatiques.

par: MIPIImages/Shutterstock.com

Adresse: 3 Rue de la Cathedrale, Limoge

Terra Aventura

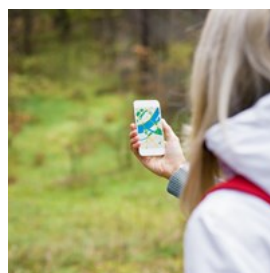

Terra Aventura est une aventure basée sur le jeu Geocaching où des boîtes sont cachées dans la nature et doivent être trouvée par GPS par les

joueurs. Dans Terra Aventura, les joueurs reçoivent plusieurs énigmes qu'ils doivent résoudre pour obtenir le code GPS de l'emplacement où la boîte est cachée. Une superbe aventure !

par: Kaspars Grinvalds/Shutterstock.com

Adresse: Maison régionale du tourisme 30, cours Gay Lussac, Limoges

Téléphone: +33 5 55 11 06 09

Internet: www.terra-aventura.fr

Email: terraaventura@crt-limousin.fr

Musée de la Résistance



Ce musée, bien que classique dans son organisation, offre une expérience très émouvante. Il offre un regard approfondi sur la France pendant la Seconde Guerre mondiale et les mesures prises par la Résistance. Provocant et complet, ce musée vous fera réfléchir. Les guides audio sont très utiles.

par: Monkey Business Images/Shutterstock.com

Adresse: 7 Rue Neuve Saint-Etienne, Limoges

Horaires d'ouverture: 16 Septembre - 14 Juin : Mercredi -

Samedi, Lundi : 09h30 - 17h00. 1er Janvier - 15 Juin :

Dimanche : 13h30 - 17h00. 15 Juin - 15 Septembre : 10h00 - 18h00.

Téléphone: +33 5 55 45 84 44

Internet: www.resistance-massif-central.fr/site/muse-de-la-rsistance-de-limoges

RESTAURATION



Alexander Prokopenko/Shutterstock.com

De nombreux restaurants et brasseries servent de copieux plats de viande traditionnelle. La région du Limousin - appelée Nouvelle-Aquitaine aujourd'hui, donne son nom à une race bovine française rustique - la principale spécialité. Il y a aussi beaucoup de fermes de moutons et de porcs dans la ville, d'où la tradition des produits de boucherie. Les favoris locaux sont les saucisses, les tripes et la potée de limousine (ragoût de viande).

Amphitryon



Ce restaurant est situé dans une ancienne maison dans la rue de la Boucherie du quartier de Motte. Amphitryon offre un intérieur élégant, une terrasse attrayante, une cuisine savoureuse et une excellente carte de vins. Il est connu pour sa bonne cuisine.

par: Kzenon/Shutterstock.com

Adresse: 26 rue de boucherie, 87000 Limoges

Horaires d'ouverture: Mardi - Samedi : 12h00 - 13h30, puis 19h45 - 21h30.

Téléphone: +33 5 55 33 36 39

Internet: www.amphitryon-limoges.fr

Email: amphitryon87000@hotmail.fr

Chez Alphonse



En face du marché, avec une atmosphère conviviale, ce bistrot intime et convivial sert des plats traditionnels bien préparés. Il est très

apprécié par les habitants et les touristes. Les portions sont grandes et vous pouvez apprécier de nombreux plats traditionnels de viande de toutes sortes.

par: takedahrs/Pixabay

Adresse: 5 place Motte, Limoges

Horaires d'ouverture: Lundi - Samedi : midi - 14h00, puis 19h30 - 22h30.

Téléphone: +33 5 55 34 34 14

Internet: www.chezalphonse.fr

Email: bistrot.alphonse@wanadoo.fr

Philippe Redon



On dit que cet endroit est l'un des meilleurs restaurants de la ville. Philippe Redon est un restaurant raffiné qui sert une cuisine saisonnière

délicieuse et créative, non limitée aux plats locaux. La nourriture est traditionnelle et très généreuse.

par: takedahrs/Pixabay

Adresse: 14 rue Adrien Dubouché, Limoges

Horaires d'ouverture: Midi - 14h00, puis 19h30 - 22h00.

Téléphone: +33 5 55 79 37 50

Email: philippe-redon@wanadoo.fr

Les Petits Ventres



Les Petits Ventres est un endroit populaire, dans un cadre attrayant de la vieille ville. Ils servent des plats excellents et à bon prix, et mettent

fortement en avant le meilleur de la cuisine locale. On y retrouve une décoration à l'ancienne, avec quelques touches de modernité. L'équipe est jeune et dynamique.

par: Rita/Pixabay

Adresse: 20 Rue de la Boucherie, Limoges

Horaires d'ouverture: Mardi - Samedi : midi - 14h00, puis 19h00 - 22h00.

Téléphone: +33 5 55 34 22 90

Internet: www.les-petits-ventres.fr

Email: emavic-sarl@wanadoo.fr

Le Versailles



Le Versailles est décoré dans un style presque kitsch. Le restaurant propose des classiques de brasserie sans prétention, préparés avec soin, mais

également des plats plus créatifs et ambitieux. Les serveurs sont très sympathiques.

par: Hans Braxmeier/Pixabay

Adresse: 20 Place d'Aine, Limoges

Horaires d'ouverture: Tous les jours : 12h00 - 14h30, 19h30 - 23h30.

Téléphone: +33 5 55 34 13 39

Internet: www.brasserie-le-versailles-limoges.com

Le Vanteaux



Ce restaurant, situé légèrement hors de la route des touristes, a été rénové et offre un accueil chaleureux. Ils servent des entrées savoureuses,

des plats principaux classiques, de bons accompagnements et de délicieux desserts, qui sont de véritables classiques de la cuisine française.

par: takedahrs/Pixabay

Adresse: 162 Boulevard de Vanteaux, Limoges

Horaires d'ouverture: Mardi - Samedi : midi - 14h30, puis 19h00 - 21h30. Dimanche : midi - 14h30.

Téléphone: +33 5 55 49 01 26

Internet: www.levanteaux.com

L'Atelier - Limoges

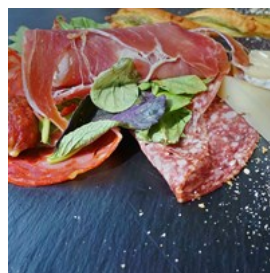

Ce bar à tapas sert des boissons délicieuses, comme des cocktails servis dans des verres ou des seaux - essayez le Mojito! - accompagné de

tapas français et espagnols, avec de la bonne musique, et une atmosphère qui se réchauffe au fur et à mesure de la nuit.

par: MP1746/Pixabay

Adresse: 3 Rue du Maupas, Limoges

Horaires d'ouverture: Mercredi - Samedi : 19h30 - 22h00.

Téléphone: +33 9 50 89 09 42

Mamie Bigoude



D'excellentes entrées et des montagnes de crêpes: c'est Mamie Bigoude.

Découvrez cette jolie crêperie et vous serez sûr d'y revenir. Le restaurant

a des prix décents, des cidres géniaux et est végétarien !

par: 3dman_eu/Pixabay

Adresse: 6 Rue Charles Michels, Limoges

Horaires d'ouverture: Tous les jours : 12h00 - 14h00, puis 19h00 - 22h30.

Téléphone: +33 5 55 34 16 76

Internet: www.mamiebigoude.restaurant

Email: contact@mamie-bigoude.com

CAFÉS



Ruslan Mitin/Shutterstock.com

Les cafés et les brasseries (qui servent des boissons et de la nourriture) se chevauchent, offrant de nombreux endroits pour se détendre, prendre un verre et manger. Certains cafés propose de la musique dans la soirée.

Pomme Cannelle



Ce café élégant pourrait paraître un peu cher, mais il est très apprécié pour ses cocktails maison et ses pâtisseries les plus exquises. Il est souvent rempli, surtout pendant l'heure du déjeuner.

par: ponce_photography/Pixabay

Adresse: 18 Place de la République, Limoges

Horaires d'ouverture: Tous les jours : 07h30 - 19h30.

Téléphone: +33 5 55 79 95 45

Email: pommecannellelimoges@gmail.com

Flân'elles



Un endroit formidable à Limoges pour de très bons thés et pâtisseries maison. Les prix sont ceux d'un salon de thé haut de gamme, mais la

qualité des pâtisseries (avec des recettes originales telles que le cheesecake au Mars) et l'atmosphère valent le détour.

par: Lia Koltyrina/Shutterstock.com

Adresse: 8 Rue du Temple, Limoges

Horaires d'ouverture: Mardi - Samedi : 9h30 - 18h30.

Téléphone: +33 5 55 32 95 83

Columbus Café & Co



Cette chaîne de café devient de plus en plus célèbre en France. Il offre une large gamme de cafés originaux à des prix plus bas que certains

concurrents. Les pâtisseries américaines classiques telles que les beignets et les muffins y sont également vendus.

par: Kostiantyn Fastov/Shutterstock.com

Adresse: 12 Place de la République, Limoges
Horaires d'ouverture: Lundi - Samedi : 07h30 - 19h00.
Téléphone: +33 5 55 32 46 41
Internet: www.columbuscafe.com/columbus-cafe-limoges
Email: serviceclient@columbuscafe.com

La Fabrique du Café



La Fabrique du Café est la destination ultime pour les amateurs de café : elle propose de véritables cafés savoureux préparés devant vos yeux par un manager qui est un véritable expert dans son domaine. Si l'odeur des grains de café n'est pas suffisante pour vous convaincre, sachez que les chocolats chauds sont fabuleux aussi !

par: [baranq/Shutterstock.com](#)
Adresse: 7 Place d'Aine, Limoges
Horaires d'ouverture: Lundi - Samedi : 07h30 - 19h00. Mardi - Samedi : 07h30 - 19h30.
Téléphone: +33 5 55 14 28 16
Internet: www.lafabriqueducafe.fr
Email: lafabriqueducafe@gmail.com

Fleurs des Thés



Ce petit salon de thé calme et mignon, juste au centre de Limoges, est l'endroit idéal pour un repas léger ou juste une pause. Les produits sont frais, faits maison, bio et tout est servi avec un sourire, pour un prix très décent. La décoration correspond exactement à celle d'un salon de thé.

par: [Family Business/Shutterstock.com](#)
Adresse: 12 Rue des Filles Notre Dame, Limoges
Horaires d'ouverture: Mardi, Jeudi : 12h00 - 08h30.
Mercredi, Vendredi - Samedi : 14h00 - 18h30.
Téléphone: +33 5 55 33 48 06

L'Atelier d'Isis



Simple et sans prétention, L'Atelier d'Isis sait comment choisir ses produits et ses marques de thé pour offrir une qualité unique à ses clients. L'environnement est simple mais agréable et l'emplacement est idéal pour un déjeuner ou une pause thé.

par: [Eugenia Lucasenco/Shutterstock.com](#)
Adresse: 10 Rue Adrien Dubouché, Limoges
Téléphone: +33 5 55 49 43 98
Internet: www.latelierdisis-limoges.com

Bubble Zen



Le Bubble Zen est exactement ceci : une bulle de bien-être au milieu de la ville. Bien que ce soit surtout un restaurant, nous l'avons choisi comme un café en raison de son offre de thé aux bulles ! C'est le seul endroit à Limoges où vous pouvez trouver cette boisson relativement nouvelle mais très branchée. La décoration est très agréable.

par: [Brent Hofacker/Shutterstock.com](#)
Adresse: 9 Rue Cruche d'Or, Limoges
Horaires d'ouverture: Lundi - Samedi : 11h00 - 21h00.
Téléphone: +33 5 55 05 97 22

BARS ET VIE NOCTURNE



Deborah kolb/Shutterstock.com

Avec 20 000 étudiants vivant à Limoges, il y a des dizaines de bars, de clubs et de discothèques en fin de soirée autour du centre-ville. De plus, il y a de nombreux lieux de cabaret, des concerts, des spectacles de danse classique.

Le Bacchus



Un excellent bar à vin avec un excellent personnel. Vous pouvez prévoir d'y passer juste le début de la soirée,

profiter d'un verre de vin et des tapas, mais vous allez probablement finir par rester beaucoup plus longtemps, profitez donc de l'ambiance. Cependant, les prix restent un peu élevés.

par: Jose Ignacio Soto/Shutterstock.com

Adresse: 3 Rue des Filles Notre Dame, Limoges

Téléphone: +33 5 55 79 23 83

Internet: www.au-bacchus.fr

Le Tagazou



Le Tagazou est le meilleur bar à vin - et peut-être le meilleur bar - à Limoges. La décoration est recherchée, les vins très bons, l'atmosphère agréable et le personnel amical et serviable.

Vous pouvez également choisir parmi une variété de tapas originaux et délicieux ou autres plats.

par: DeepMeaning/Shutterstock.com

Adresse: 5 Rue d'Aguesseau, Limoges

Téléphone: +33 5 55 32 82 87

O'Brien Tavern



O'Brien Tavern est une taverne chaleureuse et amicale de style irlandais, avec une large gamme de bonnes bières, un billard et même des fléchettes.

Parfois, vous pouvez y écouter de la musique live.

par: Syda Productions/Shutterstock.com

Adresse: 6 Cours Jourdan, Limoges

Horaires d'ouverture: Lundi - Mercredi : 18h00 - 01h00. Jeudi - Samedi : 18h00 - 02h00. Dimanche : 19h00 - 01h00.

Téléphone: +33 5 55 10 96 96

Le Buckingham



"Le Buck" est un bar ouvert toute la nuit, pour les étudiants. Perdez-vous sur la grande piste de danse et faites la fête toute la nuit. La soirée

commence tard et continue jusqu'à l'aube.

par: Pressmaster/Shutterstock.com

Adresse: 23 blvd Saint Maurice, Limoges

Téléphone: +33 5 55 33 66 73

Internet: www.lebuck.fr

Opéra de Limoges



C'est le lieu principal pour une ville très cultivée comme Limoges. Les opéras, les opérettes, les ballets de saison, les concerts et le théâtre ne sont que quelques-uns des événements ici.

par: furtseff/Shutterstock.com

Adresse: 48 rue Jean Jaures, Limoges

Téléphone: +33 5 55 45 95 00

Internet: www.operalimoges.fr

SHOPPING



Oneinchpunch/Shutterstock.com

Limoges est célèbre dans le monde entier pour ses porcelaines : ses rues courbées, ses petites ruelles et ses passages ne vous permettront pas de l'oublier. Vous pouvez acheter de la porcelaine au Pavillon de la Porcelaine, ou simplement vous promener dans la zone de la Place Motte et autour de la vieille ville médiévale où vous trouverez la plupart des marques. Des magasins d'antiquités se trouvent également dans toute la ville.

Porcelaines de Lachaniette



Cette boutique vend des porcelaine fine et est spécialisée dans la décoration et les vaisselles de luxe. Il est né de ces deux

spécialisations et offre une très grande variété de produits. Sa collection de vaisselles en porcelaine est la plus large de Limoges et offre de nombreuses grandes marques.

par: Flotty/Pixabay

Adresse: 27 bis bd Louis Blanc, Limoges

Horaires d'ouverture: Mardi - Samedi : 10h00 - 12h00, 14h00 - 19h00.

Téléphone: 00 33 5 55 34 58 61

Internet: www.porcelaines-limoges-lachaniette.fr

Le Pavillon de la Porcelaine



Ce magasin d'usine située en dehors du centre-ville offre une collection de porcelaines Limougeauds, pour les meilleurs prix. Gardez à l'esprit

cependant que vous avez l'embarras du choix! Haviland (le fabricant) est spécialisé dans les techniques traditionnelles telles que l'incrustation faite à la main.

par: Jarmoluk/Pixabay

Adresse: Avenue John-Kennedy, Limoges

Internet: www.haviland.fr

Email: boutique.limoges@haviland.fr

Monoprix



Monoprix est l'une des chaînes les plus célèbres de France. Ici, vous pouvez trouver de tout : de la nourriture, des cosmétiques et de la

décoration d'intérieur ainsi que des vêtements abordables.

par: Quinntheislander/Pixabay

Adresse: 12 place de la République, Limoges

Téléphone: +33 5 55 33 96 16

Internet: www.monoprix.fr

Centre Commercial Saint Martial



Le Centre Commercial Saint Martial est situé dans le centre-ville, et est donc très pratique et facile à trouver. Des marques telles que Blue

Box, Etam et Pimkie y sont trouvables.

par: Kamil Macniak/Shutterstock.com

Adresse: Centre Commercial Saint Martial, Limoges

Téléphone: +33 5 55 77 79 77

Internet: <https://saint-martial.com/>

Population

Environ 140 000

Devise

Euro 1 € = 100 cents.

Horaires d'ouverture

La plupart des magasins sont ouverts du Lundi au Samedi, de 9h30 à midi, puis de 14h00 à 19h30. Les magasins de nourriture sont ouverts plus tôt le matin, mais plus tard l'après-midi et certains pâtisseries sont ouverts les dimanches matins.

La plupart des supermarchés sont ouverts du Lundi au Samedi, de 8h30 à 19h30, et peuvent fermer plus tard certains jours.

La plupart des musées ont des horaires semblables, mais sont fermés un jour par semaine, habituellement le Lundi ou Mardi. Les banques sont ouvertes du Lundi au Vendredi ou du Samedi de 9h00 à midi, puis de 14h00 à 17h00.

Journaux

Le Populaire du Centre

L'Echo du Centre

Numéro d'alarme

Urgence : 112

Ambulance : 15

Police : 17

Pompier : 18

Office de tourisme

Office de Tourisme de Limoges

12 Blvd de Fleurus, Limoges

+33 5 55 34 46 87

info@tourismelimoges.com

Lundi - Samedi : 10h00 - 12h30, puis 13h30 - 17h00.



Allee de Seto	C2	Rue Bernad Palissy	A2 A3	Rue des Penitents Noirs	C4
Allee Gabriel Ventejol	C4	Rue Beyrand	B2	Rue des Saeurs de la Riviere	B4 C4
Avenue Adrien Tarrade	A2 B1	Rue Bizet	A4	Rue des Sapeurs	A2
Avenue Baudin	B3 B4	Rue Bobillot	A2 B2	Rue des Tanneries	B3 C3
Avenue de la Liberation	B2	Rue Champlain	D2	Rue des Venitiens	B2 B3
Avenue de la Revolution	B4	Rue Charles Gide	C3	Rue Desiree	D3
Avenue de Locarno	C2 D2	Rue Charpentier	B2 C1	Rue Donzelot	C3 D3
Avenue des Benedictins	C3	Rue Christophe Duverger	A1	Rue du 19 Mars 1962	C1 C2
Avenue des Casseaux	D2	Rue Condorcet	C1 D1	Rue du Cap Viguiet	D4
Avenue des Coutures	C2 D2	Rue Cujas	C4	Rue du Champ Dorat	C1
Avenue du General	B1	Rue de Babylone	C4 D4	Rue du Clos Adrien	A4
Avenue du Midi	A4 B4	Rue de Beaupuy	A1 A2	Rue du Clos Jargot	D3
Avenue du Sablard	D3	Rue de Belfort	B1	Rue du Clos Sainte-Marie	C3 C4
Avenue Emile Labussiere	A1 B1	Rue de Chateauroux	B2 C2	Rue du College	B3
Avenue Ernest Ruben	A4	Rue de Chinchauvaud	C1 C2	Rue du Consulat	B3
Avenue Gabriel Peri	B3 C3	Rue de Fontbonne	D3 D4	Rue du Crucifix	A1 B1
Avenue Garibaldi	B2 B3	Rue de Gen du Bessol	C2	Rue du Dr Emilie Dubois	D1
Avenue Georges Dumas	B3 C4	Rue de la Bregere	D1	Rue du Grand Treuil	C1
Avenue Jean Foucaud	A3	Rue de la Convention	C1	Rue du Mas Loubier	A1 A2
Avenue Jean Gagnant	C2 D2	Rue de la Croix Verte	B4	Rue du Mas Rome	D4
Avenue Lucien Faure	B1	Rue de la Fonderie	A2	Rue du Masgoulet	C3
Avenue Marcelin Berthelot	A2	Rue de la Font Pino	C4	Rue du Petit Tour	A3
Avenue Marechal de Lattre de Tassigny	D4	Rue de la Mauvendiere	A2 A3	Rue du Petit Treuil	C1
Avenue Saint-Aloi	A3	Rue de la Paix	C1	Rue du Pont St-Martial	B4 C4
Avenue Saint-Surin	A2 A3	Rue de la Passerelle	B1 C1	Rue du Port du Naveix	D2 D3
Avenue Valentin Et Georges Lemoine	A2 B2	Rue de l'Amphitheatre	A3	Rue du Puy Lannaud	D3
Boulevard Carnot	B3	Rue de l'Elysee	B1	Rue Dupleix	D2
Boulevard de la Cite	C3	Rue de l'Hopital	B4	Rue d'Aguesseau	A3 B3
Boulevard des Petits Carmes	C3	Rue de Metz	A1 A2	Rue d'Alger	A2
Boulevard Gambetta	A3 B3	Rue de Montlhery	D1 D2	Rue d'Arsonval	A3
Boulevard Louis Blanc	B3	Rue de Montplaisir	D1	Rue d'Auzette	C4
Boulevard Saint-Maurice	C3	Rue de Nazareth	A4	Rue d'Isly	B2 B3
Cours Bugeaud	B2 C2	Rue de New York	A1	Rue E de Girardin	D1
Cours Gay Lussac	B2 C2	Rue de Sauviat	A1	Rue Edmond About	D3
Cours Jean Penicaud	A4	Rue de Soudanas	D3	Rue Elisee Reclus	D2
Cours Jourdan	C2 C3	Rue de Temple	B3	Rue Encombe	A1 A2
Imp d'Ambazac	D1	Rue de Toulouse	D4	Rue Eugene Jamot	B2
Quai d'Auzette	C4	Rue des Anglais	A2 A3	Rue Eugene Labiche	A4
Quai Louis Goujaud	C3 C4	Rue des Arenes	A3	Rue Eugene Varlin	D3 D4
Quai Saint-Martian	C4	Rue des Argentiers	A3	Rue Fitz James	B3
Rue A Brongniart	B1	Rue des Atrs	A2	Rue Fizot Lavergne	A1 B1
Rue A Pressemane	C2	Rue des Basses Palisses	B4	Rue Francois Chenieux	B2
Rue A-J Fresnel	C4	Rue des Carriers	C4 D4	Rue Francois Mitterrand	B4
Rue Aigueperse	B2	Rue des Charseix	B3 C3	Rue Frederic Mistral	B1
Rue Amatole France	B1	Rue des Clairettes	A3 B3	Rue Gabriel Faure	A4
Rue Aristide Briand	C1 C2	Rue des Combes	B3	Rue Galilee	C1
Rue Armand Barbes	B1 B2	Rue des Felines	C1	Rue Gounod	A4
Rue Basse des Carriers	C4 D4	Rue des Feuillants	B3 C3	Rue Gustave Nadaud	A2
Rue Baudelaire	B2	Rue des Papillons	C1	Rue Henri Dumont	C4 D3

Rue Hoche	B1 B2	Rue Montjovis	A2	Rue Pierre Raymond	A3
Rue J Laferriere	C4	Rue Montmailler	A2	Rue Pierre Semard	D1 D2
Rue J-P Timbaud	B3 B4	Rue Mozart	A4	Rue Porte Panet	C3
Rue Jean Baptiste Blanc	A2	Rue Neuve des Carmes	A3	Rue Rabelais	D1 D2
Rue Jean Dorat	A1	Rue Neuve St-Etienne	C3	Rue Saint-Georges	A4
Rue Jean Jaures	B3	Rue Offenbach	A4	Rue Saint-Paul	A2
Rue Jules Noriac	B2	Rue Othon Peconnet	A3 B3	Rue Severine	C2 D2
Rue Jules Sandeau	D4	Rue Pasteur	A2	Rue Theodore Bac	B2 C2
Rue Lamartine	B2 C2	Rue Paul Vigneras	D3 D4	Rue Theophile Gautier	A1 B1
Rue Lesage	A2	Rue Paul-Antoine Bonnaud	C4 D4	Rue Turgot	A3 B3
Rue Louis Longequeue	B3 B4	Rue Paulin Talabot	D1	Rue Velasques	C1
Rue Lucien Rougerie	D4	Rue Petinaud Beaupeyrat	A3 A4	Rue Venassier	C1
Rue Léon Sazerat	A3 A4	Rue Pierre Brossolette	A4	Rue Victor Thuillat	B1
Rue Malesherbes	C1 C2	Rue Pierre Fresnay	D3	Rue Waldeck Rousseau	A4
Rue Maurice	A4				