



Sevilla

por: leoks / Shutterstock.com



JeniFoto / Shutterstock.com



Aleksandar Todorovic / Shutterstock.com



jorisvo / Shutterstock.com

La carismática ciudad de Sevilla tiene cierta seguridad en sí misma que la diferencia de ciudades andaluzas más pequeñas. Es una ciudad con una personalidad innegable que sólo puede tener un lugar bañado de sol casi todo el año. Cuenta con una fascinante historia de las invasiones romanas y moras, seguida de una sorprendente prosperidad colonial, y esta mezcla de influencias han dado lugar a la cornucopia cultural arquitectónica, gastronómica y el apasionante baile regional, el Flamenco. Laberintos de callejones, catedrales exquisitos y bares de tapas animados bordean el río Guadalquivir que se abre paso a través de la capital andaluza para fascinar a visitantes y sevillanos por igual.

Featured



Iglesia del Salvador

La Iglesia del Salvador es simplemente hermosa. Está llena de maravillosos d...

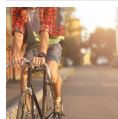

Sevilla Bike Tour

Esta es una gran manera de hacerse con una idea general de los barrios y mon...

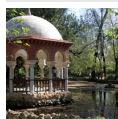

Parque de María Luisa

El Parque de María Luisa fue diseñado con una mezcla de arquitectura mudéjar...



Isla Mágica

Isla Mágica es un parque de atracciones emocionante y moderno con siete área...

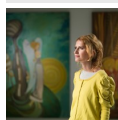

Museo de Bellas Artes

El Museo de Bellas Artes, ubicado en un antiguo convento, tiene varias obras...

Top 5



Cathedral Santa María de l...

Cathedral Santa María de la Sede es la tercera catedral más grande de Europa...



Plaza de Espana

Este sorprendente edificio enorme es la atracción más impresionante de la ci...

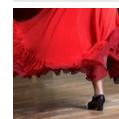

Flamenco Los Gallos

El canto, el baile y la guitarra flamenca son cautivadores. No ha experiment...



Alcázar

Es fácil confundir el Alcázar con un palacio árabe, ya que fue construido en...



Santa Cruz

Pasée por el centro de Sevilla y disfrute del encanto del barrio de Santa Cr...

LA CIUDAD



LucVi / Shutterstock.com

Los fenicios fueron la primera civilización en llegar a esta área, estableciendo una serie de colonias comerciales a lo largo del río. Ellos le enseñaron a los lugareños cómo trabajar con el hierro y crearon una nueva forma de procesar el oro. Los romanos llegaron después y fundaron la ciudad de Hispalis unos pocos cientos de años antes de Cristo. Hispalis creció hasta ser una ciudad hermosa y próspera, pero nunca logró salir de la sombra de la cercana ciudad de Córdoba, hasta que los visigodos transformaron Hispalis en una sede provincial y un centro de aprendizaje. En el siglo 11, los árabes tomaron la ciudad y la re-nombraron Ishbiliya, pero ellos también eligieron hacer de Córdoba su capital.

Después de casi 400 años de guerra civil entre cristianos y árabes, los musulmanes se retiraron de su querido Al-Andalus. Poco después, los habitantes de Sevilla, finalmente, dieron en el clavo. Cuando Cristóbal Colón descubrió un nuevo continente en 1492, le dieron los derechos comerciales exclusivos no a Córdoba, sino a Sevilla. La ciudad se convirtió rápidamente en la ciudad más rica y cosmopolita de Europa, y retuvo esa posición durante varios siglos. Esta mezcla ecléctica de influencias a lo largo de los siglos han dado forma a la ciudad que vemos hoy, y la fascinante historia de Sevilla es visible a cada paso.

VER Y HACER



Delpixel / Shutterstock.com

Sevilla hoy es un lugar lleno de vida, cultura, música, comida exquisita y una personalidad imparables. Algunas de las principales atracciones de la ciudad incluyen el castillo árabe del Alcázar, el antiguo barrio de clase alta de Santa Cruz, los paseos a lo largo del río Guadalquivir, el barrio Macarena con sus iglesias barrocas, y el bar más antiguo de España, El Rinconcillo. Hay que visitar el gigantesco Parque de María Luisa, y disfrutar de los locales más de moda en el barrio de la Alameda de Hércules.

Catedral Santa María de la Sede



Catedral Santa María de la Sede es la tercera catedral más grande de Europa. Fue construida originalmente como una mezquita en el siglo 12 y su minarete de 328 pies de altura ahora es la torre del reloj de la Giralda. Cristóbal Colón está enterrado dentro de la catedral.

por: Tatiana Popova / Shutterstock.com

Dirección: Avenida de la Constitución, Sevilla

Horario: Lun 11am-6pm, Mar-Sáb 11am-5pm, Dom 2:30pm-6pm

Teléfono: +34 9020 99692

Internet: www.catedraldesevilla.es

Plaza de España



Este sorprendente edificio enorme es la atracción más impresionante de la ciudad junto con la catedral, y es una visita obligada en Sevilla. Se encuentra en el impresionante Parque de María Luisa y fue construido para la Exposición Iberoamericana de 1929, celebrada en Sevilla. El estilo de este impresionante edificio está inspirado en el Renacimiento con elementos característicos de la ciudad: ladrillo a la vista y cerámica. Dato curioso para los fanáticos de la Guerra de las Galaxias: la Plaza de España se ha utilizado para algunas de las escenas del Episodio II: "El ataque de los clones".

por: Paolo Gallo / Shutterstock.com
Dirección: Parque de María Luisa, Sevilla

Flamenco Los Gallos

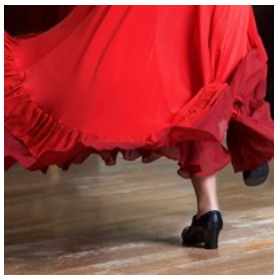

El canto, el baile y la guitarra flamenca son cautivadores. No ha experimentado el verdadero espíritu y el alma de Sevilla si no ha visto un espectáculo de flamenco. Los Gallos ha entretenido visitantes desde 1966 y ofrece espectáculos con artistas de primer nivel, por lo que es el espectáculo de flamenco más reconocido y respetado en la ciudad.

por: Renata Apanaviciene / Shutterstock.com
Dirección: Plaza de Santa Cruz 11, Sevilla
Horario: 8:30pm y 10:30pm
Teléfono: +34 954 216 981
Internet: www.tablaolosgallos.com

Alcázar



Es fácil confundir el Alcázar con un palacio árabe, ya que fue construido en la década de 1360 por los reyes musulmanes árabes, con los exuberantes jardines que complementan perfectamente los edificios. Los niveles superiores de este espectacular palacio todavía son utilizados por la familia real, por lo que es el palacio real más antiguo todavía en uso en toda Europa.

por: jorgedasi / Shutterstock.com
Dirección: Patio de Banderas, Sevilla
Teléfono: +34 95450 2324
Internet: www.patronato-alcazarsevilla.es

Santa Cruz



Pasé por el centro de Sevilla y disfrute del encanto del barrio de Santa Cruz, con sus callejuelas, sus casas pintorescas y sus pequeñas plazas. Se encuentra en la parte antigua de la ciudad y es sin duda el barrio más popular y concurrido de Sevilla. Este es también el lugar donde se pueden ver importantes atracciones turísticas como la Catedral, la Giralda, el Alcázar Real, los jardines de Murillo y el Archivo de Indias.

por: vlas2000 / Shutterstock.com
Dirección: Santa Cruz, Sevilla

Semana Santa



Durante la Semana Santa, Sevilla se transforma en un paraíso para fotógrafos. Procesiones con la Virgen María y Jesús, Nazarenos

pidiendo penitencia, y coloridas pero no del todo afinadas orquestas llenan las calles y la ciudad de vida, música y alegría.

por: felipe caparros / Shutterstock.com

Sevilla Bike Tour

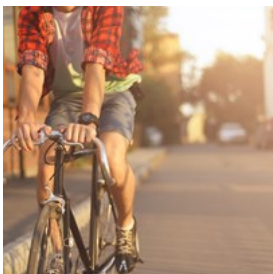

Esta es una gran manera de hacerse con una idea general de los barrios y monumentos de la ciudad, mientras hace algo saludable al mismo

tiempo. No hay subidas extenuantes y siempre y cuando no sufra de algún problema de salud, este es el camino a seguir.

por: Chetty Thomas / Shutterstock.com

Dirección: Calle Arjona 8, Sevilla

Teléfono: +34 954 562 625

Internet: www.sevillabiketour.com

Email: info@sevillabiketour.com

Museo de Bellas Artes

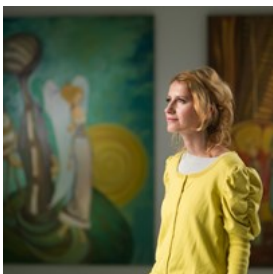

El Museo de Bellas Artes, ubicado en un antiguo convento, tiene varias obras maestras en sus colecciones. Grandes obras de Goyá, Murillo,

Ribera y Millian comparten el espacio con exposiciones de arte moderno, además de exhibiciones temporales y otros eventos.

por: Shots Studio / Shutterstock.com

Dirección: Plaza del Museo 9, Sevilla

Horario: Mar-Sáb 9am-8:30pm, Dom 9am-3:30pm

Teléfono: +34 954 22 07 90

Internet: www.museodebellasartesdesevilla.es

Parque de Maria Luisa

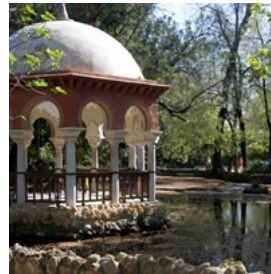

El Parque de María Luisa fue diseñado con una mezcla de arquitectura mudéjar y Art Deco de la década de 1920, y es uno de los parques más

grandes de Sevilla. Este parque está muy bien decorado con bancos de cerámica, fuentes, piscinas, estatuas y monumentos. Sin embargo, los viajeros a menudo se dirigen directamente a la atracción estrella del parque: la Plaza de España.

por: Billy Wirawan/cc by 2.0/Flickr(image cropped)

Dirección: Parque de Maria Luisa, Sevilla

Museo del Baile Flamenco



Para aprender más sobre el fascinante mundo del Flamenco, diríjase al Museo del Baile Flamenco. Es el lugar ideal para todos los

turistas que deseen experimentar y entender esta sorprendente pieza de la cultura andaluza. En este edificio del siglo 18 se puede pasear por la sala de exposiciones, el sótano y el estudio de baile.

por: Renata Apanaviciene / Shutterstock.com

Dirección: C/ Manuel Rojas Marcos 3, Sevilla

Horario: Todos los días 10am-7pm

Teléfono: +34 9543 40311

Internet: www.museoflamenco.com

Email: info@museoflamenco.com

La Torre del Oro



La Torre del Oro es una torre de vigilancia histórica que fue construida a principios del siglo 13 por los Almohades que entonces gobernaban Andalucía. La torre era de hecho parte de las murallas defensivas de la ciudad. Ahora es uno de los monumentos más fotografiados de Sevilla.

por: Francisco colinet/cc by-sa 3.0/wikimedia(image cropped)

Dirección: Paseo del Colón, Sevilla

Horario: Lun-Vie 9:30am-6:45pm, Sáb-Dom 10:30am-6:45pm

Teléfono: +34 954 22 24 19

Internet: www.visitasevilla.es/es/lugar-interes/torre-del-oro

Basílica de la Macarena



Durante su visita a la Basílica de la Macarena verá uno de los tesoros más queridos de Sevilla, la estatua de la Virgen de la Esperanza, conocida como la Macarena, el mismo nombre que el barrio donde se encuentra la iglesia. La estatua es una escultura de madera del siglo 17 de la madre de Cristo, lamentando su muerte. Es una iglesia moderna en el estilo neobarroco, construido entre 1936 y 1941 por el arquitecto Gómez Millán.

por: Manuel López Gutiérrez (Logut)/cc by-sa 3.0/Wikimedia(image cropped)

Dirección: Calle de Bécquer 1, Sevilla

Teléfono: +34 9549 01800

Internet: www.hermandadellamacarena.es

Isla Mágica



Isla Mágica es un parque de atracciones emocionante y moderno con siete áreas temáticas diferentes que representan diferentes episodios de la historia española del siglo 16. Este es un lugar donde toda la familia puede disfrutar en la montaña rusa, jugar al golf en miniatura, probar uno de los cuatro juegos de agua diferentes o explorar el barco pirata.

por: Brocreative / Shutterstock.com

Dirección: Pabellón de España, Isla de la Cartuja, Avenida de los Descubrimientos, Sevilla

Horario: TODos los días 11:30am-8pm

Teléfono: +34 9021 61716

Internet: www.islamagica.es

Iglesia del Salvador



La Iglesia del Salvador es simplemente hermosa. Está llena de maravillosos detalles y pequeñas decoraciones que la hacen única. Un consejo para evitar la cola es primero visitar esta iglesia y luego la catedral, ya que ambas pueden ser visitadas con el mismo billete.

por: Kent Wang/cc by-sa 2.0/wikimedia(image cropped)

Dirección: Plaza del Salvador, Seville

Teléfono: +34 954 21 16 79

Internet: www.iglesiadelsalvador.es/html/index.php

COMER



carpaumar / Shutterstock.com

La vida en Sevilla parece girar en torno a la comida, por lo que hay una gran selección de restaurantes que sirven especialidades locales e internacionales. Los mejores restaurantes son tradicionalmente andaluzes, tanto por el ambiente como por la comida. Los lugareños comen tarde y la mayoría de los restaurantes apenas empiezan a llenarse después de las 10 pm.

Bares de Tapas



La región de Andalucía es la cuna de las tapas, y hay un montón de sitios en la ciudad para disfrutar de ellas. Visite la Calle Mateo Gago y pruebe varios bares de tapas.

La Fresquita es un lugar pequeño que sirve mini tostadas con morcilla, y La Bodega Santa Cruz tiene una sabrosa tortilla. También vale la pena visitar Bar Giralda, en una antigua casa de baños mora.

por: Besjunior / Shutterstock.com

Taberna del Alabardero



La Taberna del Alabardero es similar al restaurante de Jamie Oliver 'Fifteen' en Londres. Es un lugar donde los jóvenes

descarriados aprenden a ser maestros cocineros y camareros profesionales. El menú es neoclásico con ingredientes de las épocas feudales. Por ejemplo, la sopa de Córdoba se sirve con dos huevos de codorniz y jamón de jabugo.

por: Elena Shashkina / Shutterstock.com

Dirección: Calle Zaragoza 20, Sevilla

Teléfono: +34 95 450 27 21

Internet: www.tabernadelalabardero.es

Email: rest.alabardero@esh.es

Salavador Rojo



Este exclusivo restaurante está completamente desprovisto de características andaluzas, excepto cuando se trata del menú. Pruebe las tostadas con anchoa cantábricas con pimentón dulce a la parrilla, o la sopa de verduras con crema de cebolla y jamón.

por: Kzenon / Shutterstock.com

Dirección: Avenida Manuel Siurot 33, Sevilla

Teléfono: +34 95 422 9725

Internet: www.salvadorrojo.com

Email: info@salvadorrojo.com

Becerrita



Becerrita es un restaurante de alta cocina situado en el centro histórico de Sevilla. La atmósfera se puede describir como rústica, con una sensación tradicional andaluza. Puede contar con el mejor servicio y disfrutar de una amplia variedad de cocina andaluza clásica y moderna.

por: Kondor83 / Shutterstock.com

Dirección: Calle Recaredo 9, Sevilla

Horario: Lun-Sáb 1pm-4:30pm y 8pm-12:30am, Dom 1pm-4:30pm

Teléfono: +34 954 412 057

Internet: www.becerrita.com

La Piamontesa



La Piamontesa es un restaurante italiano situado en el corazón de Sevilla, un restaurante muy característico que ofrece platos de alta calidad. Sabe que ha encontrado un buen restaurante cuando se ven más lugareños que turistas, y ese es sin duda el caso aquí. Las porciones son bastante generosas, así que es mejor llegar con hambre.

por: Fanfo / Shutterstock.com

Dirección: Marques de Paradas 36, Sevilla

Teléfono: +34 9542 19381

Internet: www.lapiemontesa.com

Email: expansion@lapiemontesa.com

Restaurante Chino King Do



Esta empresa familiar se estableció en Sevilla en 1986 y es uno de los mejores restaurantes chinos en la ciudad. Al entrar en este restaurante notará el servicio amable y es posible que necesite un poco de ayuda para decidir qué plato comer entre los 120 platos que ofrecen.

por: Joshua Resnick / Shutterstock.com

Dirección: Av de José Laguillo 20, Sevilla

Teléfono: +34 9544 21113

Internet: www.restaurantekingdo.com

Email: kingdo@gmail.com

CAFÉS



IAKOBCHUK VIACHESLAV / Shutterstock.com

Los sevillanos se toman muy en serio su café. Por ejemplo, sólo toman café con leche al desayuno, a menudo con un croissant. A mediodía toman ya sea un café, un café solo o un cortado (café espresso con una o dos gotas de leche). Si sabe a dónde ir puede disfrutar de un café muy sabroso, así que eche un vistazo a los lugares mencionados a continuación.

Confitería la Campana



Este café tiene valor histórico en Sevilla. Es un gran lugar para observar a la gente que va y viene, especialmente en los sábados por la tarde

cuando parece que toda la ciudad viene aquí después de sus salidas de compras a devorar pasteles, como las lenguas de almendra.

por: Lia Koltyrina / Shutterstock.com

Dirección: Sierpes 1-3, Sevilla

Teléfono: +34 95 422 3570

Internet: www.confiterialacampana.com

Charlotte Café



Charlotte Café es una cadena de cafés que se puede encontrar por toda España. Aquí es posible tomar café o té, helado, pasteles, cerveza y

cócteles. Si siente hambre, también sirven comidas ligeras y sencillas pero deliciosas, como hamburguesas, pasta y pizza.

por: wavebreakmedia / shutterstock.com

Dirección: San Jacinto 66, Sevilla

Horario: Dom-Jue 10am-10pm, Vie-Sáb 10am-11pm

Teléfono: +34 954 42 09 75

Internet: www.charlottefranquicias.com

BARES Y VIDA NOCTURNA



Yulia Grigoryeva / Shutterstock.com

Sevilla es sinónimo de vida nocturna, especialmente durante el verano, cuando la gente sale tan tarde que la expresión "vida matutina" podría ser más apropiada. Las zonas de fiesta alrededor de la Plaza Salvador Plaza de la Alfalfa ni siquiera se ponen en marcha hasta las tres o las cuatro de la mañana. La zona más de moda en este momento es la Alameda de Hércules, donde se pueden encontrar muchos bares bohemios de moda y discotecas.

El Rinconcillo



El Rinconcillo es el bar más antiguo de Sevilla. Existe desde 1670. El entorno es elegante y hermoso y la selección de bebidas es variadísimo.

También sirven buenas tapas para calmar el hambre.

por: Victoria Rachitzky Hoch/cc by 2.0/Flickr(image cropped)

Dirección: Calle Gerona 40, Sevilla

Horario: Todos los días 1pm-1:30am

Teléfono: +34 95 422 3183

Internet: www.elrinconcillo.es

Email: info@elrinconcillo.es

Bestiario



Desde el principio se trataba de un bar común, pero después de varias transformaciones llegó a ser hoy un moderno bar y disco que sigue atrayendo grandes multitudes. El concepto actual es más lounge que bar.

por: Konstantin Chagin / Shutterstock.com

Dirección: Calle Zaragoza 33, Sevilla

Teléfono: +34 693 70 11 71

Email: info@bestiario.net

Cervecería El Tremendo



El Tremendo es una famosa cervecería en Santa Catalina que se especializa en una cosa y sólo una cosa: cerveza. Los vasos son más grandes y la cerveza es más fría, y esto atrae grandes multitudes para después del trabajo o para empezar una noche de fiesta. Las mesas están dispuestas a lo largo de la esquina de la calle y clientes se mezclan con el resto de la gente de pie, ya que no hay sillas.

por: Brent Hofacker / Shutterstock.com

Dirección: Calle Previsión 10, Sevilla

Horario: Jue-Mar 1pm-4pm y 8:30pm-12am

Teléfono: +34 9543 58952

Terraza Alfonso

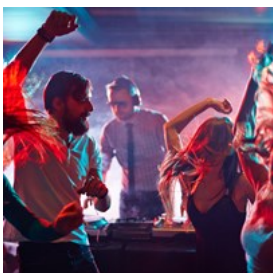

Terraza Alfonso es uno de los lugares nocturnos más famosos en Sevilla, situado en el Parque de María Luisa. Es una agradable cafetería durante el día y una discoteca al aire libre de noche. Es un lugar ideal para disfrutar de las

noches de verano, donde se puede bailar hasta la madrugada. Incluso ofrecen clases de salsa gratuitas cada noche.

por: Pressmaster / Shutterstock.com

Dirección: Paseo de las Delicias 13, Sevilla

Teléfono: +34 955 982139

Internet: www.terrazaalfonso.org

Taberna Coloniales San Pedro



Debido a que los astutos españoles piensan que siempre se debe comer mientras se bebe, la mayoría de los bares también sirven alimentos, generalmente tapas, y la Taberna Coloniales San Pedro no es la excepción. Suele ser bastante concurrido, pero vale la pena esperar.

por: funkyfrogstock / Shutterstock.com

Dirección: Plaza del Cristo de Burgos 19, Sevilla

Teléfono: +34 954 50 11 37

Internet: www.tabernacoloniales.es

Email: info@tabernacoloniales.es

El Garlochi



¿Por dónde empezar a explicar este bar? La decoración es un poco sorprendente, con candelabros, la Virgen María, y arreglos florales más para un funeral que una discoteca. No sirven vino tinto, sólo cerveza, chupitos y cócteles.

por: thanosquest / Shutterstock.com

Dirección: Calle de los Boteros 26, Sevilla

Bar Alfalfa



Bar Alfalfa es un pequeño bar de esquina que le da un toque italiano a sus tapas. Una parte del encanto que trae este bar es que sólo hay espacio para estar parado. De esta forma es mucho más fácil conocer gente y pasar un rato agradable todos juntos.

por: Kzenon / Shutterstock.com

Dirección: Calle Candilejo 1, Sevilla

Horario: Todos los días 9am-12:30am

Teléfono: +34 954 22 23 44

Bodega Santa Cruz



Es difícil decir si Bodega Santa Cruz es más popular entre los lugareños, los estudiantes o los turistas, pero popular sí que es. Si no hay lugar para sentarse en el interior, eche un vistazo a las mesas de afuera y disfrute de las tradicionales tapas.

por: Syda Productions / Shutterstock.com

Dirección: Calle de Rodrigo Caro 1A, Sevilla

Horario: Todos los días 8am-12am

Teléfono: +34 954 21 86 18

Email: bodegasantacruzlascolumnas@gmail.com

Cervecería Internacional



Cervecería Internacional ofrece una docena de variedades de cerveza de barril y una selección casi abrumadora de cervezas embotelladas, reunidas de todo el mundo. Es un bar animado y amigable, lleno de gente con pasión por la cerveza.

por: somsak nitimongkolchai / Shutterstock.com

Dirección: Calle Gamazo 3, Sevilla

Horario: Lun-Sáb 12pm-4pm y 8pm-12am

Teléfono: +34 954 21 17 17

Internet: www.cerveceriainternacional.com

COMPRAS



bikeriderlondon / Shutterstock.com

Los diversos barrios de Sevilla ofrecen compras interesantes. Al norte de la torre de La Giralda se encuentra la zona comercial más grande de Sevilla, centrada en las calles Sierpes y Tetuán. Además de las muchas tiendas de zapatos, hay algunas buenas tiendas de recuerdos. Compre chaques de alta calidad, abanicos y sombreros de Sevilla en lugares como Juan Foronda. El barrio obrero de Triana, al lado opuesto del río, es conocido por sus mercados de cerámicas y baldosas, como Cerámica Santa Ana. En el barrio de la Alfalfa hay tiendas de antigüedades y galerías de moda. También hay un puñado de tiendas de moda notables allí, como Purificación García y Homeless.

Camper



Los zapatos de Camper son conocidos por ser extraordinariamente cómodos y elegantes. Hay para hombres, mujeres y niños, siempre con diseños elegantes y de la más alta calidad.

por: Amy Johansson / Shutterstock.com
Dirección: Calle Tetuán 24, Sevilla
Teléfono: +34 954 22 28 11
Internet: www.camper.com

Adolfo Domínguez



La historia de esta marca española tiene sus raíces en la década de 1950, y en la actualidad tiene tiendas por toda España y también en todo el

mundo. La ropa, los bolsos y los zapatos diseñados por Adolfo Domínguez son conocidos por su elegancia, y hay colecciones para hombres, mujeres y niños.

por: MrTrush / Shutterstock.com
Dirección: Calle Asunción 4, Sevilla
Teléfono: +34 954 99 12 76
Internet: www.adolfodominguez.com

El Corte Inglés



El gran almacén español lleva a cabo con éxito la tarea principal de los grandes almacenes: ofrecer la mayoría de las cosas que la mayoría de

la gente, incluyendo moda, sus propias líneas de precio bajo y medio, perfumería y maquillaje, artículos de cuero, juguetes, ropa para niños, materiales de arte, alimentos y delicatessen, objetos de decoración, muebles de jardín, etc.

por: Pressmaster / Shutterstock.com
Dirección: Plaza del Duque de la Victoria 8, Sevilla
Teléfono: +34 954 59 70 00
Internet: www.elcorteingles.es

Sombreros Maqedano



¿Qué mejor recuerdo que un sombrero del estilo tradicional sevillano? Hay varios lugares donde se puede comprar uno, pero Sombreros Maqedano es

uno de los mejores, ya que ofrece una gran variedad de estilos para todos los gustos y todos los climas.

por: Ricardo Patiño/cc by-sa 2.0/Flickr(image cropped)
Dirección: Calle Sierpes 40, Sevilla
Teléfono: +34 954 56 47 71
Internet: www.maqedano.com

Plaza de Armas



La Plaza de Armas se encuentra en la antigua estación de tren de Córdoba, con muchos restaurantes, cine, supermercados, y por

supuesto, toda clase de almacenes y tiendas. Es una de las mejores zonas comerciales de la ciudad.

por: Byte Rider/cc by-sa 2.0/Flickr(image cropped)
Dirección: Plaza la Legión, s/n, Sevilla
Horario: Todos los días 9am-10pm
Teléfono: +34 954 90 82 82
Internet: www.centrocomercialplazadearmas.es

INFORMACIÓN ESENCIAL



gpointstudio / Shutterstock.com

Aeropuerto



El aeropuerto de Sevilla se encuentra a diez kilómetros al noreste de la ciudad. Varias compañías de autobuses tienen servicio a la ciudad, al igual que varios de los principales hoteles. El recorrido tarda unos 30 minutos al centro.

También hay una parada de taxis justo fuera de la terminal. El recorrido en taxi debe durar unos 15 minutos.

Para alquilar coche:

Enterprises rent-a-car

www.enterprise.es

por: Michael Baccin/unsplash

Dirección: A-4, Km. 532, Sevilla

Teléfono: +34 954 44 90 00

Internet: www.sevilla-airport.com/en/index.php /

www.aena.es

Transporte Público



El transporte público de Sevilla es administrado por TUSSAM. Las principales rutas de autobús corren 6am-11:45pm (incluyendo varias rutas circulares), y también hay seis autobuses nocturnos. Hay una línea de tranvía que va hacia el sur desde Plaza Nueva hasta la estación de San Bernardo. Hay billetes sencillos y de un día o hasta un mes.

por: Ant Rozetsky/unsplash

Teléfono: +34 902 459 954

Internet: www.tussam.es

Taxis

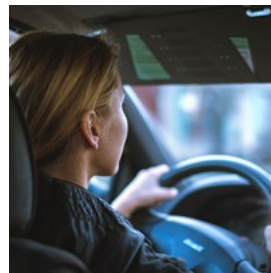

Todos los taxis en Sevilla pertenecen a la misma empresa. Utilizan diferentes despachadores, pero los precios son los mismos.

Radio Taxi Giralda

+34 95 467 55 55

Tele Taxi Sevilla

+34 95 462 22 22

Radio Taxi

+34 95 458 00 00

por: Jan Baborák/unsplash

Correos



Se pueden comprar estampillas en oficinas de correos y en estancos.
Oficina de Correos:

por: Joanna Kosinska/unsplash

Dirección: Av. de la Constitución, 32, Sevilla

Horario: Lun-Vie 8:30am-8:30pm, Sáb 9:30am-1pm

Teléfono: +34 954 22 47 60

Internet: www.correos.es

Farmacia

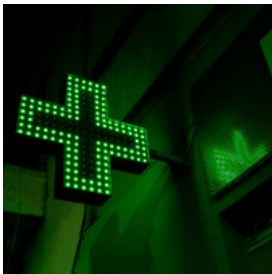

Las farmacias tienen rotación de horarios de apertura durante las noches y los fines de semana. Farmacia San Bernardo:

por: Mariano Baraldi/unsplash

Dirección: Calle de Juan de Mata Carriazo, 5, Sevilla

Horario: Lun-Vie 9am-10pm, Sáb 9:30am-10pm

Teléfono: +34 954 54 23 85

Internet: www.farmaciasanbernardo.com

Email: farmaciasanbernardo@hotmail.com

Teléfono

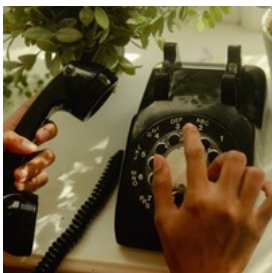

Indicativo: +34 Código de Sevilla: 95

por: Wesley Hilario/unsplash

Electricidad

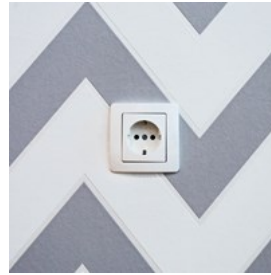

220 v, 50 hz

por: Neven Krcmarek/unsplash

Población

704,000

Moneda

1 Euro = 100 céntimos

Horario

Las tiendas abren generalmente de lunes a sábado de 9am a 1:30pm y 4:30pm a 8pm. Los grandes almacenes suelen permanecer abiertos hasta más tarde, especialmente durante los meses de verano.

Periódicos

El País

El Mundo

ABC

La Vanguardia

Número de emergencia

112

Información turística

Oficina de Turismo de Sevilla

Plaza de San Francisco 19, Sevilla

+34 955 471 232

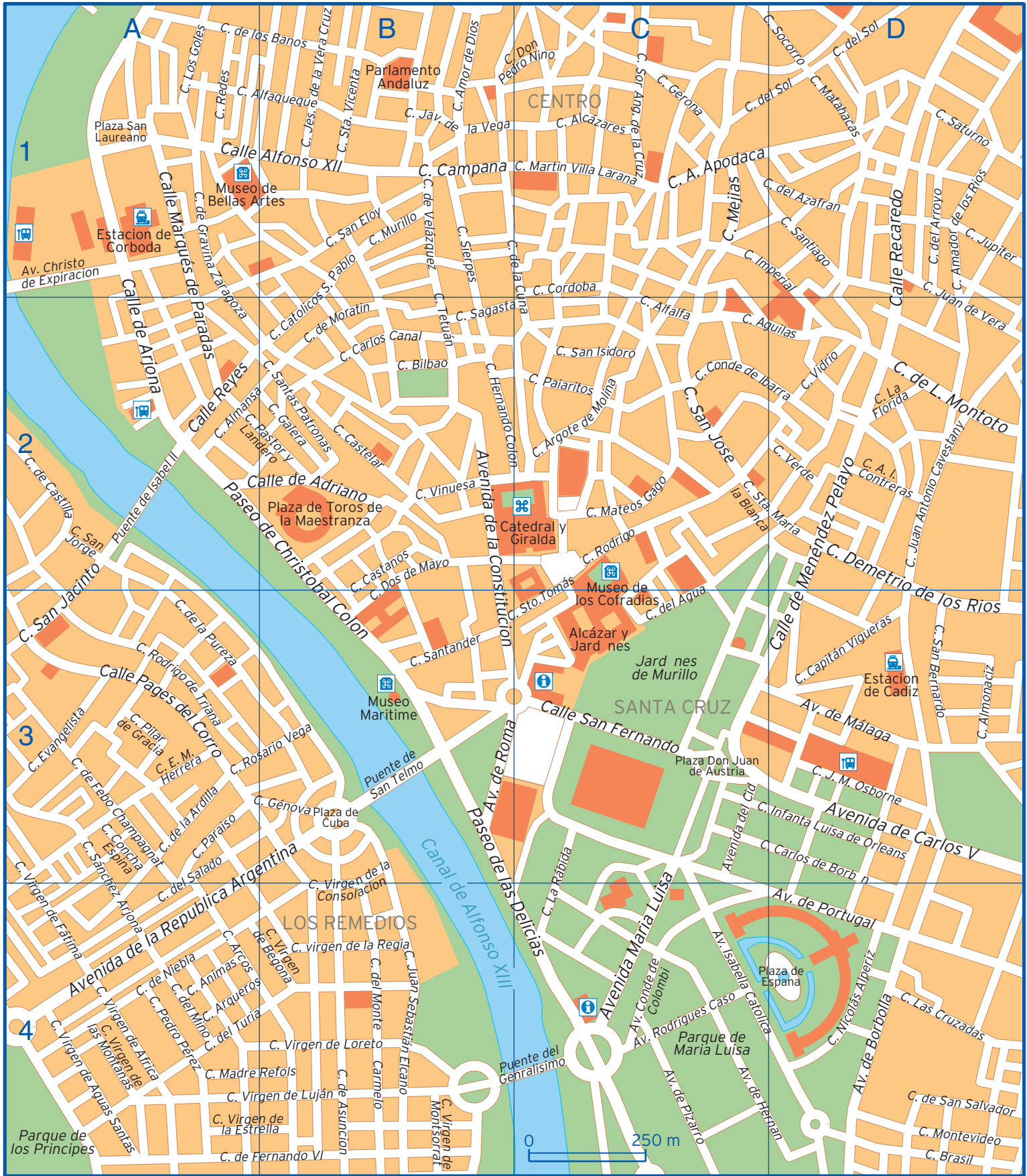

A

B

C

D

1

2

3

4

CENTRO

SANTA CRUZ

LOS REMEDIOS

Parlamento Andaluz
Museo de Bellas Artes
Estacion de Corboda
Plaza San Laureano

Plaza de Toros de la Maestranza
Catedral y Giralda
Museo de los Cofrades
Alcazar y Jardines
Jardines de Murillo

Plaza Don Juan de Austria
Parque de Maria Luisa
Plaza de Espana

Calle Alfonso XII

Calle Reyes

Paseo de Cristobal Colon

Calle pages del Carro

Avenida de la Republica Argentina

Parque de los Principes

Avenida de la Constitucion
Av. de Roma
Paseo de las Delicias

Calle San Fernando

Avenida Maria Luisa

Calle de Menendez Pelayo

Avenida de Carlos V

Av. de Portugal

Calle Recaredo

C. de L. Montoto

C. Demetrio de los Rios

Estacion de Cadiz

Av. de Málaga

Av. de Borbolla

C. Las Cruzadas

C. de San Salvador
C. Montevideo
C. Brasil

0 250 m