



Heidelberg

en colaboración con Heidelberg Marketing GmbH

por: Heidelberg Marketing GmbH, Foto Tobias Schwerdt



Heidelberg Marketing GmbH_Tobias Schwerdt

"Podría decirse que la ciudad en su escenario y todo el entorno tienen algo ideal". (Johann Wolfgang von Goethe, 1797). Pocas ciudades europeas han recibido tantos elogios como Heidelberg. El misterioso castillo de Heidelberg, su pintoresco casco antiguo y, como el mismo Goethe afirmó, la perfección de su entorno: en el siglo XIX, todo ello atrajo a los artistas románticos alemanes, que inmortalizaron Heidelberg en la poesía, la música y el arte. Hoy en día, el encanto del antiguo Heidelberg se combina con un enfoque internacional y orientado al futuro.

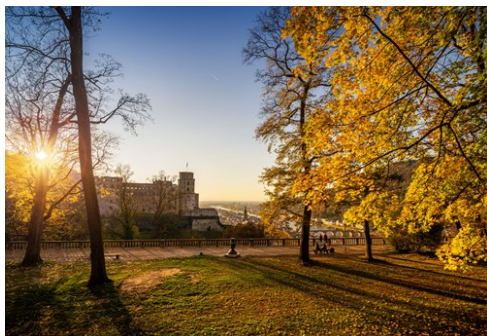

Heidelberg Marketing GmbH, Foto Tobias Schwerdt



Heidelberg Marketing GmbH, Foto Tobias Schwerdt

Events



METROPOLINK

Desde 2015, el festival de arte callejero de Heidelberg METROPOLINK ha ido c...

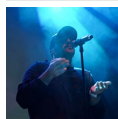

Enjoy Jazz

Festival internacional de jazz y mucho más
Cada año durante siete semanas



ADAC Heidelberg Historic

En Sinsheim, comienza el ADAC Heidelberg Historic. Equipado con un cronómetr...

Top 5



El Puente Viejo

Junto con su famosa puerta, que una vez fue parte de la muralla de la ciudad...



Plaza del mercado, con la ...

La Plaza del mercado, una de las plazas más antiguas de la ciudad, está encu...



Kornmarkt con la estatua d...

La estatua de María en Kornmarkt se erigió durante los esfuerzos de recatoli...



Universidad antigua

En la Alte Aula, el venerado antiguo paraninfo del edificio de la universida...



Philosophenweg (Sendero de...

El sendero de los filósofos está considerado como una de las veredas más bel...

BIENVENIDO A HEIDELBERG



Heidelberg Marketing GmbH/Tobias Schwerdt

El poeta Goethe elogió Heidelberg casi modestamente al decir de esta ciudad que tenía "algo ideal". Pero Mark Twain, el pragmático piloto del río Misisipi, habla de "la última posibilidad de lo bello".

Hoy una ciudad con unos 160 000 habitantes, Heidelberg fue antiguamente la residencia real de los príncipes electores germanos y durante cientos de años fue el centro neurálgico de la historia alemana. Estrechamente vinculados con Heidelberg están los nombres de casas aristocráticas, como los Wittelsbach, los Stuart o los Medici, de teólogos como Martín Lutero o de figuras políticas como la de Friedrich Ebert.

Asombrosamente notoria es la belleza del entorno y la arquitectura de Heidelberg: bordeada al norte y al sur por las laderas boscosas del monte Heiligen y Königstuhl, Heidelberg se encuentra donde el río Neckar deja la selva de Oden y fluye hacia el valle del Rin. Las siluetas barrocas de las casa, la elegante curva del puente sobre el río y las ruinas señoriales del castillo real alzándose por encima de la ciudad, se mezclan con el entorno presentado una imagen visual casi etérea.

En medio de este entorno mágico, la ciudad vibra con su vida moderna. En las angulosas calles del

casco antiguo, los estudiantes, los turistas y los residentes habituales cruzan sus caminos por el día y por la noche. Numerosos escenarios invitan tanto a los ciudadanos como a los transeúntes a disfrutar de los festivales anuales de música clásica y jazz, cine, teatro y literatura.

En la universidad más antigua de Heidelberg, fundada en 1386, se promueve activamente la investigación del más alto nivel. En la actualidad hay alrededor de 31 000 estudiantes matriculados, aproximadamente una quinta parte de la población. Son en gran medida los estudiantes quienes confieren a la ciudad su atmósfera cosmopolita, internacional y joven. Situado en una de las regiones más dinámicas de Alemania, Heidelberg es uno de los centros de conferencias y convenciones más atractivos del país.

Con la HeidelbergCARD, el visitante puede conocer los lugares turísticos y atracciones más famosos de la ciudad de manera sencilla, cómoda y económica.

Heidelberg Marketing GmbH es su aliado autorizado en la ciudad. Nuestro amigable equipo de expertos cualificados está disponible para tratar con usted nuestro completo programa de visitas y les complacerá ofrecerle sugerencias y ayuda durante su estancia.

Tel.: +49 6221 58 44 444

Correo electrónico:
info@heidelberg-marketing.de

Internet: www.heidelberg-marketing.com

Teléfono

Código de país de Alemania: +49

Código postal de Heidelberg: (0) 6221

Electricidad
230 V / 50 Hz

¿QUÉ HACER Y QUÉ VER?



Heidelberg Marketing GmbH, Foto Tobias Schwerdt

Heidelberg está considerada como una de las ciudades más bellas de Alemania. El conjunto armonioso del castillo, el casco antiguo y el río en medio de las montañas sirvió de inspiración a los poetas y artistas del periodo romántico, y no ha perdido nada de su atractivo en la actualidad para millones de visitantes de todo el mundo.

El símbolo de la ciudad, el castillo de Heidelberg, se encuentra a unos 70 metros sobre el Neckar en la ladera de la montaña local de Heidelberg, el monte Königstuhl (Silla del Rey). Las ruinas del castillo elevándose sobre la ciudad están entre las vistas más impresionantes que un viaje por Alemania puede ofrecer al maravillado viajero.

La ciudad de la universidad más antigua de Alemania (fundada en 1386 y desde 2007 un centro de excelencia universitaria) tiene a sus espaldas más de 800 años de historia: desde la antigua ciudad de residencia de los príncipes electores de Alemania al actual centro de conocimiento y crecimiento económico moderno y orientado hacia el futuro.

El Puente Viejo



Junto con su famosa puerta, que una vez fue parte de la muralla de la ciudad, el Puente Viejo ha sido siempre un símbolo de Heidelberg. Las estatuas de Carlos Teodoro (que construyó y dio nombre al actual puente de piedra) y de Palas Atenea, la diosa de la sabiduría y la cultura, se levantan aquí entronadas sobre el Neckar. El mono del puente, reconstruido en 1970 en la orilla del puente del casco antiguo, es una de las imágenes más fotografiadas. En la columna del puente más cercana, bajo la estatua de Carlos Teodoro, están cinceladas las impresionantes marcas del flujo de los últimos siglos.

por: Heidelberg Marketing GmbH_Achim Mende

Transporte público: Bus 33, 35, Alte Brücke, Bus 34, Alte Brücke Norte

Internet: www.heidelberg-marketing.de/en/experience/sights/old-bridge.html

Plaza del mercado, con la iglesia del Espíritu Santo



La Plaza del mercado, una de las plazas más antiguas de la ciudad, está encuadrada el este por el ayuntamiento y al oeste por la iglesia del Espíritu Santo. En el centro de la plaza se erige la majestuosa Fuente de Hércules, construida entre 1706 y 1709 como recordatorio de los inmensos esfuerzos requeridos para reconstruir la ciudad tras su casi total destrucción en la guerra de sucesión del Palatinado, entre 1689 y 1693.

La iglesia del Espíritu Santo empezó a construirse en 1400 por orden de Roberto I como

colegiata y como lugar de descanso eterno. La característica distintiva de la iglesia son sus galerías elevadas, donde inicialmente se albergaba la famosa Biblioteca Palatina como una biblioteca seguramente protegida, hasta su secuestro y transporte al Vaticano en la Guerra de los Treinta Años. Actualmente, la iglesia del Espíritu Santo es la principal iglesia protestante de la ciudad y atrae grandes cantidades de visitantes a sus conciertos y servicios religiosos.

por: Heidelberg Marketing GmbH, Foto Tobias Schwerdt
Dirección: Marktplatz
Transporte público: Bus 20, 33 Rathaus Bergbahn, Bus 33, 35 Alte Brücke
Horario: La torre de la Heiliggeistkirche (iglesia del Espíritu Santo) puede visitarse de marzo a octubre, de 11:00 a.m. a 5:00 p.m. los domingos, y los festivos de 1:00 p.m. a 5:00 p.m.; en los meses de invierno, de 1:00 p.m. a 5:00 p.m.
Teléfono: +49 6221 21117
Internet: www.heiliggeistkirche.de
Más info: <https://www.heidelberg-marketing.de/en/experience/sights/squares-parks-gardens/marktplatz.html>

Kornmarkt con la estatua de María



La estatua de María en Kornmarkt se erigió durante los esfuerzos de recatolización del príncipe elector Karl Philipp. Creada por Peter von den Branden en 1718, la imagen de María del mercado del maíz está considerada como la estatua barroca más bonita de Heidelberg. En la parte occidental del Kornmarkt se encuentra el señorial Palais Prince Carl: desde 1788 una posada a 1915 uno de los principales hoteles de Heidelberg, actualmente un lugar de eventos con un majestuoso Salón de los Espejos; y en el extremo oriental se encuentra la casa de color amarillo pálido del conde francés Charles de Graimberg. Charles de Graimberg se convirtió por su propia voluntad y sus inmensos esfuerzos

en el conservador del castillo y en el fundador de las colecciones de arte de la ciudad. Graimberg falleció en 1864; vivió para ver su sueño de preservar el castillo hecho realidad.

por: Heidelberg Marketing GmbH, Foto Tobias Schwerdt
Dirección: Kornmarkt, 69917 Heidelberg
Transporte público: Bus 20, 33, Rathaus Bergbahn
Más info: <https://www.heidelberg-marketing.de/en/experience/sights/squares-parks-gardens/kornmarkt.html>

Universidad antigua



En la Alte Aula, el venerado antiguo paraninfo del edificio de la universidad antigua, famosos estudiantes de posgrado han defendido sus tesis doctorales y han recibido sus títulos durante 300 años. Hoy en día, la Alte Aula es el salón de ceremonias de la Universidad de Heidelberg. Las pinturas murales del techo y la pared frontal de la sala revestida en madera representan la historia de la universidad más antigua de Alemania. En la planta baja del edificio, las salas de exposiciones del Museo de la Universidad trazan en pinturas, documentos y textos alemanes, la historia de la universidad.

por: Heidelberg Marketing GmbH, Foto Tobias Schwerdt
Dirección: Grabengasse 1
Transporte público: Bus 30, 31, 32, 33 Universitätsplatz
Teléfono: +49 6221 543593
Internet:
www.uni-heidelberg.de/en/university/history/old-university
Más info: <https://www.heidelberg-marketing.de/en/experience/sights/historical-buildings/old-university.html>

Philosophenweg (Sendero de los filósofos)



El sendero de los filósofos está considerado como una de las veredas más bellas de toda Europa. Esta famosa vereda, que serpentea a lo largo de la cara soleada del Heiligenberg, ha inspirado a innumerables eruditos y poetas a lo largo de los siglos, y hoy ofrece a los visitantes una vista incomparable del castillo y de la ciudad, y muchos bancos en los que sentarse a disfrutar de esta panorámica sin igual. Sobre la Senda del filósofo se asoma el Heiligenberg, con sus 439 metros por encima del nivel del mar. En sus muchos senderos, el visitante puede explorar aún la ciudadela celta aún conservada parcialmente, el templo romano de Mercurio, dedicado al culto de Mitra, el Thingstätte, un escenario gigante al aire libre del tiempo del nacionalsocialismo, y las ruinas de los monasterios de San Miguel y San Esteban.

por: Heidelberg Marketing GmbH, Foto Tobias Schwerdt
Transporte público: Bus 34, Alte Brücke Nord, Bergstraße, Bus 31, Straßenbahn 5, 23, Brückenstraße
Internet:
www.heidelberg-marketing.de/en/poi/philosopherswalk

Weisse Flotte Heidelberg (flota blanca)



Si está explorando Heidelberg por primera vez o redescubriendo la ciudad, o si está disfrutando de unas minivacaciones, una travesía con White Fleet es una manera relajante de ver uno de los paisajes urbanos más bonitos de Alemania. Hay múltiples travesías para elegir.

Durante nuestro viaje de 40 minutos a tres horas

consigues una gran impresión de Heidelberg, los castillos en el valle del Neckar, el puerto de Mannheim o el viejo Rin en Worms.

Alquiler:

¿Busca un lugar especial para celebrar un evento o una festividad? Fiestas de clientes, eventos corporativos, viajes de grupos privados, bodas, etc.

Buena música, comida, risas y un escenario en constante cambio harán que su celebración sea digna de recordar. Le ayudamos a planificar su evento especial. Póngase en contacto con nosotros si desea información más detallada sobre buffets y precios.

por: Heidelberg Marketing GmbH, Foto Tobias Schwerdt
Dirección: Neckarstaden 25, 69117 Heidelberg
Horario: De abril a octubre, todos los días
Teléfono: +49 6221 20181
Internet: www.weisse-flotte-heidelberg.de

Barco solar Neckarsonne



El barco (eslora: 36,90 m) sobre el río Neckar está propulsado por energía solar. Los pasajeros disfrutan de las vistas más agradables de la ciudad mientras el barco navega apaciblemente. Estas vistas solo son placenteras desde la ribera. Es un entorno que hace del viaje toda una experiencia. Además de la fascinante visión panorámica, el barco ofrece muchas comodidades agradables: dos cafeterías, sistema de megafonía y baños. Es la embarcación solar de acero más larga y más moderna del mundo. Capacidad máxima de 200 a 250 personas. Hay aproximadamente 150 asientos en el interior climatizado y 100 más disponibles en la cubierta exterior.

Tanto el barco como el embarcadero son accesibles para personas con discapacidad.

Alquiler de barcos:

También puede alquilar la embarcación solar para viajes privados. Su cómodo interior es ideal para grupos de autobús y de viaje. Bodas, reuniones y todo tipo de eventos de grupo pueden celebrarse a bordo.

Navegando por el Neckar cualquier evento se convierte en un hito especial. Nos complacerá ayudarle con cualquier duda que tenga sobre catering, decoración, programas y rutas.

por: Heidelberg Marketing GmbH, Foto Tobias Schwerdt
Dirección: Alte Brücke (Puente viejo)

Horario: Del 1 de mayo al 30 de septiembre: martes a domingo, 10 a.m., 11:30 a.m., 1 p.m., 3 p.m., 4 p.m. y 6 p.m.; del 1 al 30 de abril y del 1 al 31 de octubre: martes a domingo, 11:30 a.m., 1 p.m., 3 p.m. y 4 p.m.

Teléfono: +49 7263 409284

Entradas: Adultos: 9 EUR; niños (3-13 años): 3,50 EUR; escolares/estudiantes: 7,50 EUR; personas con discapacidad: 8 EUR; descuento del 10 % con la HeidelbergCARD; grupos de alrededor de 15 personas: 10 % de descuento

Internet: www.hdsolarschiff.com

Heidelberger Liebesstein

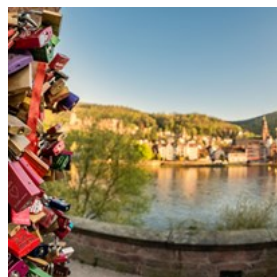

El «Heidelberger Liebesstein» es una piedra arenisca de Odenwald ubicada en la parte norte del Puente viejo. Los enamorados pueden poner un candado grabado para sellar su amor eterno.

Los candados de amor sellan el amor eterno de las parejas. Siguiendo una vieja tradición, las parejas cierran juntas el candado y tiran la llave al río.

La vista a través de la piedra del amor proporciona una perspectiva fotográfica única

del romántico símbolo de la ciudad: el castillo de Heidelberg.

por: Heidelberg Marketing GmbH, Foto Tobias Schwerdt
Dirección: Nepomukterrasse (parte norte del Puente viejo)
Internet: www.heidelberg-marketing.com

Parques y Jardines



Quienes buscan un lugar para relajarse al aire libre encontrarán un sitio agradable en alguno de los parques públicos. Aquí tiene una selección

de "oasis verdes":

Jardín del castillo

www.schloss-heidelberg.de

Las terrazas de estructura geométrica del jardín del castillo de Heidelberg "Hortus Palatinus" se consideraron en el pasado la "octava maravilla del mundo". Su gran gruta contenía elaborados elementos de agua y sus paredes estaban decoradas con piedras, conchas y coral. La gran terraza ofrece una vista impresionante de la fachada oriental del castillo y la llanura del Rin.

Vega del Neckar

Las 5 hectáreas de la vega del Neckar se extienden a lo largo del río Neckar, en el céntrico distrito de Neuenheim. Puede disfrutar desde algunos lugares de una vista maravillosa del casco antiguo y el castillo, pintorescamente situados a orillas del río. El Neckarwiese ofrece una zona ideal de recreo, juegos, deportes y diversión.

Paseo de los filósofos y jardín de los filósofos

El paseo de los Filósofos sube por la ladera sur hasta el monte Heiligenberg. Puede comenzar el ascenso desde el puente Theodor-Heuss. El jardín de los Filósofos, al norte de

Albert-Überle-Straße, es un mirador natural soleado con una gran cantidad de plantas exóticas. En el mirador natural del paseo de los Filósofos se puede disfrutar al mismo tiempo de la naturaleza y de la vista de la ciudad. Desprotegidas, las plantas exóticas prosperan en esta isla climática, uno de los lugares más cálidos de Alemania, donde todo florece semanas antes que en el valle.

Estanque y parque de los cisnes frente a la biblioteca pública

El complejo del estanque de los cisnes se encuentra cerca del casco antiguo entre Poststraße y Kurfürstenanlage, en el distrito de Bergheim. Sus senderos y bancos, los equipos de gimnasia y el parque infantil invitan a relajarse entre la vegetación.

Jardín botánico

Fundado en 1593, el Jardín botánico de la Universidad de Heidelberg es uno de los jardines botánicos más antiguos: el importante trabajo científico de los botánicos de Heidelberg está vinculado a él de forma inseparable y sus colecciones de investigación y protección son de gran importancia. Tiene también un herbario con ejemplares únicos. El Jardín botánico es un lugar de enseñanza, investigación y protección de plantas en peligro de extinción, pero también un lugar de observación y disfrute.
www.botgart.hip.uni-heidelberg.de

Bosque urbano de Heidelberg

El bosque urbano de Heidelberg tiene 3300 hectáreas. Directamente desde la ciudad, los senderistas y quienes buscan esparcimiento pueden disfrutar del bosque: hay numerosas rutas de senderismo señalizadas que llevan a bonitos miradores.

www.natuerlich.heidelberg.de;

www.heidelberg.de

Cementerio de montaña de Heidelberg

Una red de caminos de más de 20 km atraviesa el cementerio más grande de Heidelberg, el Bergfriedhof. Cuatro rutas circulares señalizadas invitan al visitante a descubrir este lugar de importantes tesoros culturales e históricos. Numerosos paneles informativos y letreros conducen a las tumbas de importantes personalidades, como Friedrich Ebert, Robert Wilhelm Bunsen o Carl Bosch.

www.heidelberg.de/friedhof

por: Heidelberg Marketing GmbH, Tobias Schwerdt

Miradores



El cerro Königstuhl se eleva a 567,8 metros de altitud junto al casco antiguo de Heidelberg. Frente al castillo de Heidelberg, en la orilla norte del río Neckar, se encuentra el monte Heiligenberg, de 440 metros de altitud. Los dos montes locales ofrecen una vista impresionante de la ciudad y sus alrededores desde numerosos miradores:

- Königstuhl
- Molkenkur
- Heiligenberg
- Heidelberger Schloss/ Schlossaltan
- Heidelberger Schloss/ Scheffeltterrasse
- Riesenstein
- Kloster Stift Neuburg
- Bismarcksäule
- Heiligenbergturm
- Fuchsrondell
- Meriankanzel
- Rhododendronanlage

por: Heidelberg Marketing GmbH, Foto Jan Becke

Senderismo y ciclismo



**RUTAS DE
SENDERISMO** Ruta de senderismo de calidad Neckarsteig El Neckarsteig es una ruta de senderismo certificada

por la Asociación alemana de senderismo. Tiene unos 127 km de largo y 3127 metros de altitud y va desde Heidelberg a Bad Wimpfen entre naturaleza y atracciones culturales e históricas de la región. La ruta de senderismo tiene muy buena señalización continua y cuenta con zonas de descanso, mobiliario de senderismo y plazas de aparcamiento para senderistas. También se puede llegar fácilmente a secciones específicas del camino en S-Bahn o barcos de pasajeros. Por eso Neckarsteig es ideal para caminatas de varios días, excursiones de un día o paseos.
www.neckarsteig.de

Ruta del vino y la cultura de Rohrbach, Heidelberg

En el distrito de Rohrbach en Heidelberg, los viñedos cuentan datos interesantes sobre el vino, las variedades de uva, la geología, el clima, la historia y la cultura viva, así como de la flora y la fauna de la región. El corazón de la ruta del vino y la cultura es un sendero circular de unos 20 km, por el que se puede caminar desde diferentes direcciones. Todos los puntos de entrada tienen buenas conexiones con el sistema de transporte público local.

www.weinwanderweg-rohrbach.de

Ruta de senderismo circular por el monte Heiligenberg

Desde el aparcamiento para senderistas del monte Heiligenberg, numerosas rutas circulares

y de senderismo invitan al visitante a pasear por el bosque urbano. Los restos de la época celta, romana y medieval se conservan en parte, restaurados y accesibles desde una ruta de senderismo circular diversa y cómoda, la ruta celta.

www.outdooractive.com

<https://www.komoot.de/guide/357/wandern-rund-um-heidelberg>

Via naturae y ruta de aventura forestal en Königstuhl

Königstuhl es una montaña de 567,8 metros de altitud y a tiro de piedra del casco antiguo de Heidelberg (7 km). Aquí encontrará un oasis de paz y relajación y tendrá unas vistas fantásticas de Heidelberg y del valle del Neckar.

En la Via naturae y la ruta de aventura forestal encontrará dos caminos forestales especiales, para el aprendizaje de pequeños y mayores.

www.outdooractive.com

www.heidelberg.de

Burgensteig

A lo largo de la carretera de montaña ("Bergstraße"), la ruta de Burgensteig y el camino de flores, algo más corto y fácil ("Blütenweg") desde Darmstadt a Heidelberg, se extienden a lo largo de más 120 km. Por caminos estrechos y vírgenes, discurren a través de arroyos, prados y viñedos y permiten descubrir más de 30 castillos, palacios y lugares de culto.

www.diebergstrasse.de

www.outdooractive.com

CARRIL BICI

Numerosos carriles bici cruzan Heidelberg. Por

eso, la ciudad es un punto de partida ideal para explorar en bicicleta o hacer una parada en un viaje. El mapa de carriles bici de Heidelberg muestra las mejores conexiones en bicicleta y proporciona mucha información útil para montar en bici en Heidelberg.

Neckartal-Radweg, www.neckartalradweg-bw.de

Radweg Bergstraße (klassisch oder naturnah),
www.diebergstrasse.de

Burgenstraßen-Radweg, www.burgenstrasse.de
Kurpfalzroute, www.outdooractive.com

Odenwald-Madonnen-Weg,
www.tourismus-bw.de

Heidelberg-Schwarzwald-Bodensee-Radweg,
www.tourismus-bw.de

Kurpfalzachse, www.outdooractive.com

Badischer Weinradweg,
www.badische-weinstrasse.de

Las montañas de Heidelberg y sus alrededores son ideales para excursiones en bicicleta de montaña. La red de rutas en bicicleta de montaña cubre alrededor de 300 km en Odenwald, 90 km de los cuales se encuentran en la zona de Heidelberg.

www.natuerlich.heidelberg.de

por: Heidelberg Marketing GmbH, Foto Tobias Schwerdt

Ruta en Segway



La ruta en Segway ofrece una perspectiva totalmente nueva.

Deslícese a lo largo del río Neckar hacia el histórico barrio de moda

de Neuenheim con un guía turístico. Desde allí, continuará hacia el zoo y a través de Neuenheimer Feld, con su universidad y edificios hospitalarios espectaculares, y hasta el

Philosophenweg (sendero de los filósofos). Esta vista de Heidelberg no es fácil de ver en una primera aproximación. El antiguo sendero de los viticultores fue adoptado un día por eruditos que buscaban la inspiración de la «Tríada de Heidelberg»: la armonía de la ciudad barroca, el castillo y el río Neckar. ¡Una vista extraordinaria!

por: StadtSafari

Dirección: Neckarmünzplatz, Obere Neckarstrasse 31 - 33,
69117 Heidelberg

Transporte público: Bus 33, 35, Neckarmünzplatz

Horario: Febrero y noviembre: Alemán / inglés: todos los días, 9:30 a.m. y 1:00 p.m.; marzo a octubre: Alemán / inglés: todos los días, 9:30 a.m., 1:00 p.m. y 4:00 p.m.

Teléfono: +49 6221 5840223/ +49 6221 5840225 y fuera del horario de oficina +49 172 7444664

Entradas: 49 EUR (44 EUR con HDCARD), tarifa del casco y licencia de Segway incluidos

Internet: www.heidelberg-marketing.de/en/planning-booking/segway-tours

Studentenkarzer (prisión de estudiantes)

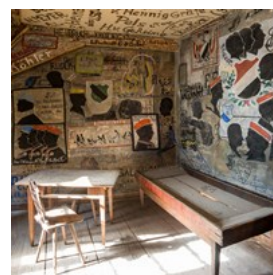

De 1778 a 1914, los jóvenes estudiantes de la universidad eran encarcelados brevemente aquí por infracciones leves, como perturbar

intencionadamente la paz de la ciudadanía.

Muchos de los presos mataban el tiempo inmortalizándose en las paredes de la prisión con dibujos, siluetas y elocuentes frases. Su arte lleno de vida puede admirarse hoy en una visita a la prisión. Hay una entrada combinada disponible para acceder a la Alte Aula y a la prisión (Karzer).

por: Heidelberg Marketing GmbH, Foto Tobias Schwerdt

Dirección: Augustinergasse 2

Transporte público: Bus 30, 31, 32, 33 Universitätsplatz

Horario: todos los días de 10.30 a.m. a 4.30 p.m.; domingos cerrado

Teléfono: +49 6221 543554

Entradas: Entrada combinada para la Studentenkazzer, el Museo de la universidad y la Alte Aula: 4,- EUR; reducida 3,50 EUR

Internet: www.uni-heidelberg.de/einrichtungen/museen

Más info: <https://www.heidelberg-marketing.de/en/culture/museums/studentenkarzer.html>

Biblioteca Universitaria



La fachada de arenisca roja de la biblioteca, adornada con figuras esculpidas y retratos, reivindica la importancia del edificio que gestiona más unos 3 millones de libros. Dentro, los rellanos de la escalera exhiben bustos tallados de famosos eruditos y las exposiciones, que cambian regularmente, invitan a una mirada más de cerca. Un reclamo especial es el «Codex Manesse» la colección medieval de renombre mundial de liederes seculares que antiguamente formó parte de la Biblioteca Palatina de Heidelberg.

por: Heidelberg Marketing GmbH, Foto Tobias Schwerdt

Dirección: Plöck 107-109

Transporte público: Bus 30, 31, 32, 33 Universitätsplatz, Bus 20, 31, 32, 33 Peterskirche

Horario: de lunes a viernes: 8:30 a.m. a 10:00 p.m.; sábados y domingos: 9:00 a.m. a 22:00 p.m.

Teléfono: +49 6221 54 23 80

Internet: www.ub.uni-heidelberg.de

Más info: <https://www.heidelberg-marketing.de/en/experience/sights/historical-buildings/university-library.html>

Museo del Palatinado



El grandioso palacio barroco Morass, construido en 1712, alberga colecciones de arte e historia del arte del Museo del Palatinado.

Las completas colecciones del museo en el

campo de la pintura, el dibujo, la escultura, la artesanía, la arqueología y la historia de la ciudad, presentan una imagen única del Palatinado de los días y las eras pasados. La colección romana es la favorita de los niños.

por: Kurpfälzisches Museum der Stadt Heidelberg

Dirección: Hauptstraße 97, 69117 Heidelberg

Horario: De martes a domingo: 10 a.m. a 6 p.m.

Teléfono: +49 6221 5834020

Entradas: Eintritt Dauerausstellung: wochentags 3,- €, sonn- und feiertags 1,80 € Ermäßigt: wochentags 1,80 €, sonn- und feiertags 1,20 € Eintritt Sonderausstellungen: 6,- €, ermäßigt 4,50 €

Internet: www.museum-heidelberg.de

Más info: <https://www.heidelberg-marketing.de/kultur/museen-und-ausstellungen/kurpfaelzisches-museum.html>

Fundación conmemorativa del Presidente Friedrich Ebert



Friedrich Ebert, primer presidente de la República de Weimar, nació en esta pequeña vivienda en 1871. En las habitaciones expuestas en el museo conmemorativo y en su casa de nacimiento se recrean la vida y el trabajo de Friedrich Ebert y una parte fundamental de la historia de Alemania.

por: Friedrich-Ebert-Gedenkstätte

Dirección: Pfaffengasse 18, 69117 Heidelberg

Transporte público: Bus 33, 35 Alte Brücke

Horario: De abril a octubre: De martes a viernes: 9 a.m. a 6 p.m.; sábado, domingo y festivos: 10 a.m. a 6 p.m.; de noviembre a marzo: De martes a viernes: 9 a.m. a 5 p.m.; sábado, domingo y festivos: 10 a. m. - 5 p. m.

Teléfono: +49 6221 91070

Entradas: Entrada gratuita.

Internet: www.ebert-gedenkstaette.de

Más info: <https://www.heidelberg-marketing.de/en/culture/museums/friedrich-ebert-haus.html>

Colección Prinzhorn



La Colección Prinzhorn es la depositaria de un conjunto de obras único en el mundo: obras realizadas por pacientes de hospitales

psiquiátricos en los albores del siglo XX, reunidos por el historiador de arte y doctor del hospital psiquiátrico de la Universidad de Heidelberg, Hans Prinzhorn de 1919 a 1921.

La Colección Prinzhorn está compuesta por cerca de 5000 trabajos, la mayoría a lápiz o crayón, junto con óleos, acuarelas, tejidos y tallas en madera. 435 pacientes/artistas, entre ellos cerca de 80 mujeres, están representados en esta colección. Estaban asignados principalmente a instituciones de Alemania, Suiza y Austria y diagnosticados como «esquizofrénicos» por lo general.

por: Tobias Dittmer | IBA Heidelberg

Dirección: Voßstraße 2, 69115 Heidelberg

Transporte público: S-Bahn 5, 21, 23, 26, Bus 32, 35 Altes Hallenbad

Horario: Martes y de jueves a domingo: 11 a.m. a 5 p.m.; miércoles: 11 a.m. a 8 p.m. (hasta las 5 p.m. en vacaciones)

Teléfono: +49 6221 564492

Entradas: Adulto: 8 EUR; reducida 5 EUR; con la HeidelbergCARD 20 % de descuento en la entrada.

Internet: www.prinzhorn.uni-hd.de

Más info: <https://www.heidelberg-marketing.de/en/culture/museums/sammlung-prinzhorn.html>

Zoo de Heidelberg



Una excursión perfecta para disfrutar en familia es el maravilloso zoo de Heidelberg. Ubicado en la zona de Neuenheimer Feld, justo al otro lado del

Neckar, con una hermosa colección de árboles,

un gran parque infantil y un zoo para niños con visitas individuales, el Zoo de Heidelberg está considerado uno de los zoolos más innovadores de Alemania actualmente. Fundado en 1934 por el premio Nobel Carl Bosch y el ornitólogo Otto Fehring, el zoo está dividido en cinco áreas temáticas independientes. En el centro de todo ello está la relación entre el hombre y el animal.

por: Heidelberg Marketing GmbH, Foto Tobias Schwerdt

Dirección: Tiergartenstraße 3

Transporte público: Bus 31 Zoo/Med. Klinik

Horario: De abril a septiembre: 9 a.m. a 7 p.m.; de marzo a octubre: 9 a.m. a 6 p.m.; de noviembre a febrero: 9 a. m. - 5 p. m.

Teléfono: +49 6221 64550

Entradas: 7 - 13 EUR

Internet: www.zoo-heidelberg.de

Más info: <https://www.heidelberg-marketing.de/en/experiences/sights/zoo.html>

Natación

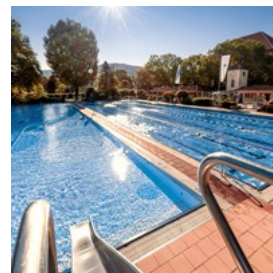

Heidelberg ofrece varias piscinas, dos piscinas panorámicas al aire libre con amplias zonas para tomar el sol durante los meses de verano y tres piscinas cubiertas, que suelen estar abiertas de otoño a primavera. La piscina cubierta más céntrica se encuentra en el centro comercial Darmstädter Hof, cerca de Bismarckplatz.

por: Heidelberg Marketing GmbH, Tobias Schwerdt

Dirección: Fahrtgasse 12, 69117 Heidelberg

Internet: www.swhd.de/city-bad

EVENTOS



Heidelberg Marketing GmbH, Foto Tobias Schwerdt

Pocas ciudades alemanas de tamaño comparable se permiten un programa de eventos culturales tan polifacético y completo como el de Heidelberg. Desde el festival de música internacional "Heidelberger Frühling" al Festival del castillo de verano y el festival de jazz «Enjoy Jazz», sin olvidarnos del alumbrado del castillo en junio, julio y septiembre, y como colofón evocador del año, los mágicos Mercados de Navidad: Heidelberg ofrece una plétora de placeres culturales durante todo el año. Entre medias, recomendaciones de los enterados como el Festival de la Canción «schöner lügen», la Semana de Bach de Heidelberg o los Días de la Literatura de Heidelberg, garantizan a los entusiastas residentes y visitantes de Heidelberg una fuente inagotable de enriquecimiento y de deleite.

<https://www.heidelberg-marketing.de/en/discover/events/calendar-of-events>

Debido a la pandemia por coronavirus, lamentablemente han tenido que cancelarse o posponerse numerosos eventos en Heidelberg.

Infórmese en los sitios web de los organizadores sobre el estado actual de la planificación.

METROPOLINK



Desde 2015, el festival de arte callejero de Heidelberg METROPOLINK ha ido cambiando la imagen de la ciudad. Hasta la fecha, el comisario Pascal Baumgärtner ha traído a la ciudad a más de 50 artistas de renombre de todo el mundo, incluidas estrellas de la escena como Bordalo II, Hendrik Beikirch, Sam3 y Herakut. Las fachadas de las casas se transforman en obras de arte. El festival, patrocinado por el alcalde de Heidelberg, el profesor Eckart Würzner, está estrechamente relacionado con el desarrollo de la ciudad. METROPOLINK entiende las intervenciones artísticas en el espacio público como una posibilidad de recuperarlo para la comunidad. El intercambio público no solo es posible, sino deseado, y el contexto visual está destinado a facilitar la superación de las brechas culturales.

por: Heidelberg Marketing / Steffen Schmid

Dirección: Patrick Henry Village, Heidelberg

Horario: Del 29 de julio al 8 de agosto de 2021

Internet: www.metropolink-festival.de

Enjoy Jazz

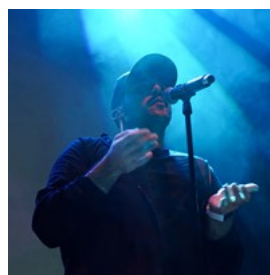

Festival internacional de jazz y mucho más Cada año durante siete semanas magníficas, el reconocido festival de jazz «Enjoy Jazz» proporciona un otoño lleno de atracciones musicales. Innumerables figuras internacionales del mundo del jazz han participado en este festival en los últimos años. El emblema de Enjoy Jazz es su proyecto: ¡disfrutar el placer del jazz!

por: Rudolf Uhrig

Horario: Del 2 de octubre al 13 de noviembre de 2021

Internet: www.enjoyjazz.de

Más info: <https://www.heidelberg-marketing.de/en/events/music-festivals/enjoy-jazz-festival.html>

ADAC Heidelberg Historic



En Sinsheim, comienza el ADAC Heidelberg Historic. Equipado con un cronómetro y una buena dosis de elegancia, el recorrido lo lleva a recorrer la región durante dos días. Dos días de rally con sensaciones memorables para participantes y espectadores. El equipo de organización de ADAC Nordbaden e. V. ha preparado dos etapas de unos 260 kilómetros cada una y probablemente 18 etapas especiales, que llevarán a los participantes en unos 180 coches antiguos a través de Kraichgau, la Selva Negra y Kurpfalz, y en el segundo día a través de Bauland, Madonnenland y Zabergäu. El comienzo y el final están en el Technik Museum Sinsheim (Museo de Tecnología). Según la tradición, el descanso del rally se realiza frente al Ayuntamiento de Heidelberg el viernes.

por: Heidelberg Marketing / Tobias Schwerdt

Dirección: Marktplatz 10, Heidelberg

Horario: 10 y 11 de julio de 2020

Internet: www.heidelberg-historic.de

COMER



Heidelberg Marketing GmbH, Foto Tobias Schwerdt

Tan versátil y polifacético como el propio Heidelberg es su inmenso ámbito de posibilidades culinarias. Desde los populares bares estudiantiles a los restaurantes que ofrecen auténtica cocina del Palatinado, especialidades internacionales y/o gastronomía de primera, desde el café a primera hora de la mañana hasta medianoche, el abanico de posibilidades donde elegir no puede ser más exquisito.

Brauhaus Vetter Alt Heidelberg



Número de comensales:
150 Especialidad: cerveza artesanal

por: Brauhaus Vetter

Dirección: Steingasse 9, 69117 Heidelberg

Teléfono: +49 6221/165850

Internet: www.brauhaus-vetter.de

Más info: Old Town

Zum Roten Ochsen



El Red Ox, uno de los bares estudiantiles más antiguos y conocidos de Heidelberg, ha permanecido en manos de la misma familia durante seis generaciones. El ambiente histórico con el «hombre al piano» invita a los visitantes a disfrutar de la cocina casera de alta calidad en un ambiente que encarna la «Gemütlichkeit».

Número de comensales: 120

Especialidad: cocina regional casera

por: Heidelberg Marketing GmbH, Foto Tobias Schwerdt
Dirección: Hauptstr. 217, 69117 Heidelberg
Teléfono: +49 6221 20 977
Internet: www.roterochsen.de
Más info: Restaurante estudiantil en el casco antiguo

Romer

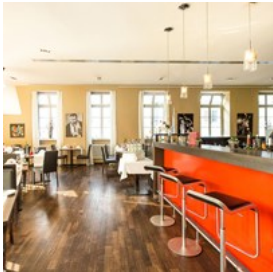

Número de comensales: 80
Especialidad: combinación de cocina regional e internacional

por: Romer
Dirección: Grabengasse 7, 69117 Heidelberg
Teléfono: +49 6221/650060
Internet: www.arthotel.de
Más info: Old Town

Kurpfälzisches Museum



Número de comensales: 150
Especialidad: cocina regional

por: Heidelberg Marketing GmbH, Foto Tobias Schwerdt
Dirección: Hauptstrasse 97, 69117 Heidelberg
Teléfono: +49 6221/24050
Internet: www.restaurant-museumhd.de
Más info: Old Town

Molkenkur



Número de comensales: 500 en el interior y 250 en la terraza
Especialidad: cocina regional

por: Molkenkur
Dirección: Klingenteichstraße 31, 69117 Heidelberg
Teléfono: +49 6221/654080
Internet: www.molkenkur.de

Zum Seppi



El bar estudiantil «Zum Seppi» es un local consagrado en el que la población local, la gente de negocios, los turistas y los estudiantes se reúnen para disfrutar una tarde de especialidades regionales y un vaso de cerveza. De las paredes y del techo cuelgan antiguas señales y carteles que le dan a la atmósfera un aire excéntrico.

por: Heidelberg Marketing GmbH, Foto Steffen Schmid
Dirección: Hauptstr. 213, 69117 Heidelberg
Teléfono: +49 6221 50 29 80
Internet: www.heidelberger-kulturbrauerei.de
Más info: Restaurante estudiantil en el casco antiguo

Hotel-Restaurant Hackteufel



Número de comensales: 50
Especialidad: cocina regional, vinoteca

por: Hackteufel

Dirección: Steingasse 7

Horario: Cocina diaria de 11:30 a.m. a 10:30 p.m., de enero a marzo: días laborables desde las 5 p.m.; viernes a domingos: abierto desde las 11:30 a.m.

Teléfono: + 49 6221 905380

Internet: www.hackteufel.de

Más info: Old Town

Scharffs Schlossweinstube



Número de comensales:
70 Especialidad: alta
cocina

por: Heidelberg Marketing GmbH: Foto Achim Mende

Dirección: Schlosshof 1, 69117 Heidelberg

Teléfono: +49 6221/8727010

Internet: www.heidelberger-schloss-gastronomie.de

Kulturbrauerei Heidelberg



Número de comensales:
300 Especialidad: cerveza
artesanal, estómago de
cerdo relleno (del
Palatinado)

por: Heidelberg Marketing GmbH, Foto Tobias Schwerdt

Dirección: Leyergasse 6, 69117 Heidelberg (Altstadt)

Teléfono: Tel.: +49 6221/502980

Internet: www.heidelberger-kulturbrauerei.de

Más info: Old Town

Weisser Bock



sus excelentes platos y su servicio igualmente

En el corazón del casco antiguo, el equipo de expertos de Weisser Bock presenta especialidades regionales con un toque internacional. En verano

superior también pueden disfrutarse en el exterior.

Número de comensales: 140

Especialidad: alta cocina regional

por: Heidelberg Marketing GmbH, Foto Tobias Schwerdt

Dirección: Große Mantelgasse 24, 69117 Heidelberg

Teléfono: +49 6221 90 000

Internet: www.weisserbock.de

Más info: Old Town

Schnookeloch



El histórico bar estudiantil «Schnookeloch» es conocido por la cordialidad de sus veladas, con

acompañamiento al piano, y por su amplia variedad de especialidades regionales. Un auténtico lugar de encuentro estudiantil, popular tanto entre los residentes y como entre los visitantes.

Número de comensales: 80

Especialidad: histórico restaurante estudiantil

por: Heidelberg Marketing GmbH, Foto Tobias Schwerdt

Dirección: Haspelgasse 8, 69117 Heidelberg

Teléfono: +49 6221 13 80 80

Internet: www.schnookeloch-heidelberg.de/

Más info: Restaurante estudiantil en el casco antiguo

Kurfürstenstube im Europäischen Hof Hotel Europa



El restaurante gourmet del Hotel Europa de Heidelberg, de cinco estrellas, es conocido por la calidad superior de su gastronomía y su servicio.

Ubicado cerca del comienzo de la calle

Hauptstrasse, su atmósfera especial se adecúa a su clasificación por estrellas.

por: Hotel der Europäische Hof Heidelberg
Dirección: Friedrich-Ebert-Anlage 1, 69117 Heidelberg
Teléfono: +49 6221 51 50
Internet: www.kurfuerstenstube.de
Más info: Old Town

Essighaus



Número de comensales:
145 (restaurante y sala),
restaurante del jardín con
capacidad para 70
comensales Especialidad:
cocina casera

por: Heidelberg Marketing GmbH, Foto Tobias Schwerdt
Dirección: Plöck 97, 69117 Heidelberg
Teléfono: +49 6221/22496
Internet: <https://essighaus.de/>
Más info: Old Town

Zum Guldenen Schaf



En medio del casco antiguo de Heidelberg, "Zum Guldenen Schaf" transporta a sus clientes a la riqueza de la historia de Heidelberg, con diversos comedores para elegir. Los platos del menu cambian para cada estacion y dan un toque mediterraneo a los platos regionales e historicos.

Numero de comensales: 170
Especialidad: especialidades locales e internacionales

por: Heidelberg Marketing GmbH, Foto Tobias Schwerdt
Direccion: Hauptstr. 115
Telefono: +49 6221 20 879
Internet: www.schaf-heidelberg.de
Mas info: Old Town

Restaurante S´Kastanie

Numero de comensales: 80

Direccion: Elisabethenweg 1, 69117 Heidelberg
Telefono: +49 6221/7280343
Internet: www.restaurant-s-kastanie.de

Wirtshaus Pfisterer

Numero de comensales: 250

Especialidad: cochinillo, ensaladas caseras, pan casero

Direccion: Baumschulenweg 100, 69123 Heidelberg
Telefono: +49 6221/25442
Internet: www.wirtshaus-pfisterer.de

Hendsemer Lob



Numero de comensales:
120 en el interior, 83 en
el exterior Especialidad:
Cocina de estilo regional
aleman

por: Heidelberg Marketing GmbH, Foto Tobias Schwerdt
Direccion: Tiergartenstr.126, 69120 Heidelberg
Telefono: +49 6221/6547776
Internet: www.hendsemer-loeb.de

Ristorante Da Claudia



Su cocina italiana con los ingredientes mas frescos es el orgullo del popular restaurante Da Claudia, al otro lado del Neckar desde la Plaza Bismarck, de facil acceso a pie, en autobus o en tranvia. Las comidas se sirven en su elegante restaurante y en el idilico jardin del establecimiento.

Numero de comensales: 70 en el interior, 40 en el exterior (terraza/jardin)
Especialidad: cocina italiana

por: Heidelberg Marketing GmbH, Foto Tobias Schwerdt
Dirección: Mönchhofstr. 3, 69120 Heidelberg
Teléfono: +49 6221 90 69 936
Internet: <https://da-claudia.de>
Más info: Neuenheim

Zum Achter



El restaurante del Club de remo de Heidelberg hornea su propio pan, sirve ternera y cerdo de granjas de crianza BIO únicamente y ofrece unas vistas magníficas. Ubicado en el prestigioso barrio de Neuenheim, el restaurante también tiene un amplio salón y una terraza con vistas al Neckar para celebraciones familiares y conferencias.

por: Heidelberg Marketing GmbH, Tobias Schwerdt
Dirección: Neuenheimer Landstrasse 3a, 69120 Heidelberg
Teléfono: +49 6221 41 87 02
Internet: www.zum-achter.com
Más info: Neuenheim

Wirtshaus zum Nepomuk



La taberna del hotel «Zur Alten Brücke» es famosa por su menú variado de platos alemanes, su atmósfera rústica a la par que chic y su proximidad al Puente viejo. En el extremo más alejado del Neckar, al otro lado de la taberna, se levanta una estatua de San Nepomuceno, patrón de los puentes.

Número de comensales: 80
Especialidad: cocina casera

por: Heidelberg Marketing GmbH, Foto Tobias Schwerdt
Dirección: Obere Neckarstr. 2, 69117 Heidelberg
Teléfono: +49 6221 73 91 30
Internet: www.hotel-zur-alten-bruecke.de

Más info: Old Town

Hugo Wine & Dine

En "Hugo Wine & Dine" su atmósfera informal se combina con un servicio excelente y una cocina creativa en la que todos los ingredientes son frescos. Su impresionante bodega ofrece una amplia variedad de vinos de calidad superior de los viñedos europeos.

Dirección: Rohrbacherstr. 47, 69115 Heidelberg
Teléfono: +49 6221 58 60 120
Internet: www.hugo-hd.de
Más info: Oeste de la ciudad

CAFÉS



Heidelberg Marketing GmbH, Foto Tobias Schwerdt

A lo largo de la Hauptstrasse (literalmente la "Calle Mayor" de Heidelberg) y de las pintorescas calles del casco antiguo y en los distritos adyacentes de Neuenheim y Handschuhsheim, numerosas cafeterías, todas ellas únicas y exclusivas en su estilo y sus propuestas, adornan la escena callejera y le invitan a disfrutar de una tradición alemana: la pausa del café.

Bergheim 41



Bergheim41 Kaffeekultur ofrece especialidades inspiradoras en muchas selecciones. Solo o con leche, caliente o frío, nuestras propuestas "estimulantes" son aromáticas y siempre de alta calidad. El café procede de nuestra propia torrefacción y los granos, de plantaciones consolidadas. Los granos de expreso proceden de una mezcla exclusiva de granos Arábica orgánicos de Perú, Etiopía y Brasil. Los granos de nuestro café crème proceden de una plantación brasileña en Pocos de Caldas, ubicada en el cráter de un volcán a aproximadamente 1200 metros; una verdadera especialidad Bourbon, aromático, fresco y con muy poco ácido.

por: Heidelberg Marketing GmbH
Dirección: Bergheimer Str. 41, 69115 Heidelberg
Teléfono: +49 6221 75004150
Internet: www.bergheim41-kaffeekultur.de

Cafe Bar Grano



"Pequeño pero bonito" es un dicho alemán. El Café Bar GRANO es un bar pequeño pero acogedor, renovado y decorado con amor. La decoración se ha diseñado pensando en la calidad y en una acogida formal. Por su excelente ubicación en el bello Kornmarkt y por su vista exclusiva de la iglesia Heilig-Geist-Kirche a lo largo de la calle principal, el Café Bar GRANO es un imán tanto para los habitantes de Heidelberg como para sus visitantes de todas partes del mundo.

por: Heidelberg Marketing GmbH
Dirección: Kornmarkt 9, 69117 Heidelberg
Horario: 10.00 - 0.00

Teléfono: +49 6221 6532846
Internet: www.cafe-bar-grano.de

Cafe Amoroso



Pequeña cafetería cerca de la calle principal, donde también se pueden comprar especialidades extraordinarias.

por: Heidelberg Marketing GmbH
Dirección: Märzgasse 1, 69117 Heidelberg
Internet: amoroso-heidelberg.de

Cottage



Restaurante y cafetería en Landfriedgelände, conectado a la escuela de baile de Heidelberg Tanzhaus Nuzinger. Ofrece desayunos, comidas, cenas, copas y café. Ideal para grupos y para familias con niños.

por: Heidelberg Marketing GmbH / Cafe 4 You
Dirección: Bergheimer Str. 147, 69115 Heidelberg
Teléfono: +49 6221 28877
Internet: www.cottage-hd.de

Café Schafheutle

En el elegante café con jardín de Heidelberg Café Schafheutle, no solo se pueden saborear los deliciosos cafés clásicos, todas hechas en las instalaciones, sino también elegir entre un menú de platos fríos o calientes durante todo el día. Las áreas diversas para sentarse con las que cuenta, un jardín de invierno y de verano, crean una atmósfera de calidez y encanto distintivo.

Dirección: Hauptstr. 94, 69117 Heidelberg
Teléfono: +49 6221 14 68 0
Internet: www.cafe-schafheutle.de
Más info: Old Town

Strohauer's Cafe Alt Heidelberg

Inmersa en la tradición, la cafetería de la familia pastelera Strohauer ofrece una amplia variedad de pasteles, tartas, bizcochos y tartaletas, todos hechos a mano con recetas familiares tradicionales. Además, una selección de cervezas y vinos y un menú en inglés se suman al atractivo.

Dirección: Hauptstr. 49, 69117 Heidelberg

Teléfono: +49 6224 1726 0

Internet: www.strohauer.de

Más info: Old Town

Café Knösel

El tradicional Café Knösel se encuentra en el corazón del casco antiguo, cerca de la Iglesia del Espíritu Santo.

En 1863 se inventó aquí el mundialmente famoso Studentenkouß.

Fue el primer "café" de Heidelberg. En la actualidad hay una cafetería y un restaurante.

Dirección: Haspelgasse 20, 69117 Heidelberg

Horario: Abre todos los días de 11:00 a 22:00

Teléfono: +49 6221 72 72 754

Internet: www.cafeknoesel-heidelberg.de

Más info: Old Town

BARES Y VIDA NOCTURNA



Heidelberg Marketing GmbH, Foto Tobias Schwerdt

Heidelberg es una ciudad alegre y llena de vida por ser una ciudad universitaria. Los amantes de la fiesta nocturna tienen una selección

interminable de formas y lugares para juntarse, desde bares estudiantiles rústicos a clubes nocturnos, clubes de jazz y clubes de música.

Zona de bares "Untere Strasse"



Untere Strasse ("Calle baja", paralela a Hauptstrasse) recuerda a una callejuela mediterránea del casco antiguo. Tiendas insólitas junto a bares estudiantiles nuevos y una vida nocturna palpitante durante toda la semana.

por: Heidelberg Marketing GmbH, Foto Christoph Düpper

Dirección: Untere Straße, 69117 Heidelberg

Más info: Old Town

Vetter's Alt Heidelberger Brauhaus



En pleno corazón del casco antiguo, entre "Heiliggeistkirche" y el "Puente viejo", se encuentra Vetter's Brauhaus. Las cervezas

locales y la buena cocina burguesa alemana están en deuda con el restaurante, en el que visitantes de cerca y de lejos se detienen y disfrutan. Ideal para vegetarianos; comidas sin gluten.

por: Heidelberg Marketing GmbH, Foto Tobias Schwerdt

Dirección: Steingasse 9, 69117 Heidelberg

Teléfono: +49 6221 165850

Internet: www.brauhaus-vetter.de

Más info: Old Town

Roter Ochse



La posada "Zum roten Ochsen" es uno de los bares estudiantiles más antiguos y tradicionales de Heidelberg. En un entorno histórico puede disfrutar, acompañado por "el hombre al piano", cocina casera con variedad de cervezas de Heidelberg o un vaso de vino.

por: Heidelberg Marketing GmbH, Foto Steffen Schmid
Dirección: Hauptstraße 217, 69117 Heidelberg
Teléfono: +49 6221 20977
Internet: www.roterochsen.de
Más info: Old Town

halle02



Aquí se organizan anualmente hasta 300 eventos con más de 150 000 visitantes: exposiciones, conciertos, fiestas, ferias o mercados. Hasta hace poco, hall02 estaba en medio de un antiguo espacio ferroviario, rodeada de antiguas vías férreas y arraigada en árboles y arbustos salvajes. "Bahnstadt", el barrio circundante, se desarrolló como lugar residencial, científico y de investigación. Actualmente, se están construyendo apartamentos para más de 6,000 personas y se están creando casi 7,500 empleos en los alrededores, la mayor medida de desarrollo de zonas urbanas de Europa. Con la apertura del restaurante NEO, la oferta de halle02 se ha ampliado.

por: Heidelberg Marketing GmbH, Foto Tobias Schwerdt
Dirección: Zollhofgarten 2, 69115 Heidelberg
Teléfono: +49 6221 3389990
Internet: www.halle02.de
Más info: Bahnstadt

Max Bar



En la Plaza del mercado en Heidelberg, "Max Bar" presenta un ambiente de auténtico encanto parisino. Artistas, estudiantes, trabajadores y académicos vienen a Max Bar no solo para tomar un café y leer la prensa, sino también por la noche, cuando la fiesta se anima.

por: Heidelberg Marketing GmbH, Foto Philipp Rothe
Dirección: Marktplatz 5, 69117 Heidelberg
Teléfono: +49 6221 24 419
Internet: www.max-bar-heidelberg.de
Más info: Old Town

Kulturbrauerei



Hospitalidad y arte cervecero. En el corazón del casco histórico, la familia Merz lleva esta combinación única de hotel, fábrica de cerveza, casa de huéspedes y terraza. Desde aquí puede llegar al castillo, al Puente viejo y al Sendero de los filósofos andando.

por: Heidelberg Marketing GmbH, Foto Steffen Schmid
Dirección: Leyergasse 6, 69117 Heidelberg
Teléfono: +49 6221 502980
Internet: www.heidelberger-kulturbrauerei.de
Más info: Old Town

Zum Seppl



El Wirtshaus zum Seppl pertenece a Heidelberg, como el castillo o el Alte Brücke. Ya a finales del siglo XVII, los estudiantes y los habitantes se reunían aquí para tomar una cerveza. Cocina alemana apta para vegetarianos.

por: Heidelberg Marketing GmbH, Foto Steffen Schmid
Dirección: Hauptstr. 213, 69117 Heidelberg
Teléfono: +49 6221 1370980
Internet: www.heidelberger-kulturbrauerei.de/sepp
Más info: Old Town

Karlstorbahnhof



Desde 1995, Karlstorbahnhof se ha convertido en un lugar para eventos de reputación local e internacional. El salón principal acoge principalmente conciertos, sesiones de DJ y eventos cómicos de cabaret. El teatro ofrece espacio para teatro y danza, conferencias y pequeños conciertos. El Gumbelraum ofrece oportunidades ideales para conferencias, cursos e interesantes foros de debate. Y en el cine, los visitantes pueden contar con un programa que, aparte de lo convencional, ofrece un contrapunto importante al cine de Hollywood multiplex.

por: Heidelberg Marketing GmbH, Foto Tobias Schwerdt
Dirección: Am Karlstor 1, 69117 Heidelberg
Teléfono: +49 6221 978911
Internet: www.karlstorbahnhof.de
Más info: Old Town

Sonderbar



Especialidad de bar y parrilla (especialidad destacada): bebida supervisada" - más de 100 licores distintos

por: Heidelberg Marketing GmbH, Foto Tobias Schwerdt
Dirección: Untere Str. 13, 69117 Heidelberg
Teléfono: +49 6221 25200
Más info: Old Town

Weinloch



Restaurante tradicional para locales y visitantes.

por: Heidelberg Marketing GmbH, Foto Tobias Schwerdt
Dirección: Untere Strasse 19, Heidelberg
Teléfono: +49 6221 6725639
Más info: Old Town

Destille



La variedad de clientes es tan pintoresca como las imágenes en la pared y tan diversa como la oferta incluida en su menú de bebidas. Lugareños y visitantes de dieciocho a ochenta son bienvenidos aquí. Desde 1986, las exhibiciones han hecho la vida de los pubs más artística.

por: Heidelberg Marketing GmbH, Foto Tobias Schwerdt
Dirección: Untere Strasse 16, 69117 Heidelberg
Teléfono: +49 6221 22 808
Internet: www.destilleonline.de
Más info: Old Town

Palmbräu Gasse



Palmbräu Gasse se encuentra en pleno casco antiguo de Heidelberg. Directamente en la calle principal, en medio de las antiguas casas con entramado de madera y las estrechas calles a los pies del castillo de Heidelberg. Aquí podrá sentarse en un ambiente acogedor y cálido con amigos o beberse una caña fresca. La cocina casera seduce con sus especialidades alemanas y regionales típicas, entre otros, el codillo

crujiente, jugosos filetes, deliciosas frituras y otras exquisiteces.

por: Heidelberg Marketing GmbH, Foto Tobias Schwerdt
Dirección: Hauptstraße 185, 69117 Heidelberg
Teléfono: +49 6221 28536
Internet: www.palmbraeugasse.de
Más info: Old Town

Karl



Bar musical, para fumadores. Ideal para grupos, terraza, se admiten reservas; cada jueves a partir de las 19:30, música en directo

por: Heidelberg Marketing GmbH, Foto Tobias Schwerdt
Dirección: Lauerstraße 7-9, 69117 Heidelberg
Teléfono: +49 6221 23082
Internet: www.k-a-r-l.de
Más info: Old Town

Hemingway's Heidelberg



Este bar pintoresco con un ambiente marino rústico atrae tanto a visitantes como a asiduos de Heidelberg a compartir agradables veladas con cócteles o una cerveza en la terraza. Junto al río Neckar y el Centro de convenciones, a un paso de la Plaza Bismarck.

por: Heidelberg Marketing GmbH, Foto Tobias Schwerdt
Dirección: Fahrtgasse 1
Teléfono: +49 6221 16 50 33
Internet: <https://hemingways-heidelberg.de/en/>
Más info: Old Town

Cave 54



En las bóvedas rústicas de la bodega del club de jazz estudiantil más antiguo, cada mes se presenta un animado programa en directo.

Grandes del jazz como Louis Armstrong, Ella Fitzgerald, Dizzy Gillespie, Oscar Peterson y Lionel Hampton han honrado a "Cave 54" con su presencia. Hoy como hace 50 años, Cave 54 es un lugar de encuentro popular en el casco antiguo para una disfrutar de una experiencia personal de buena música junto con un vaso de vino.

por: Heidelberg Marketing GmbH, Foto Tobias Schwerdt
Dirección: Krämergasse 2, 69117 Heidelberg
Teléfono: +49 6221 27 840
Internet: www.cave54.de
Más info: Old Town

Tangente



Tangente es famoso desde hace 30 años como club de baile juvenil e innovador. En el pequeño club en el corazón del casco antiguo la gente se

pone a bailar en un instante su animada mezcla de música dance y house.

por: Heidelberg Marketing GmbH, Foto Tobias Schwerdt
Dirección: Kettengasse 23, 69117 Heidelberg
Teléfono: +49 6221 16 94 45
Más info: Old Town

IR DE COMPRAS



Heidelberg Marketing GmbH, Foto Tobias Schwerdt

Callejera por Heidelberg es un placer porque a cada paso el sentido de la historia se entrelaza con la escena joven de una ciudad universitaria, e ir a mirar escaparates por las calles adoquinadas es una mezcla fortuita.

Hauptstrasse es la calle comercial por excelencia de Heidelberg: aproximadamente una milla de larga, Hauptstrasse presenta todos los nombres y marcas que uno espera de un centro de compras internacional de alta calidad. Y las pequeñas callejuelas a cada lado de la Hauptstrasse ofrecen así mismo tesoros. Descubrimientos únicos esperan en cada rincón a los actuales cazadores recolectores.

Tienda de souvenirs e información turística en Neckarmünzplatz



En la oficina de información turística de Neckarmünzplatz recibirá una cálida bienvenida y una asistencia cordial por parte de nuestro equipo de colaboradores. Además, hay una amplia selección de souvenirs y postales típicas y originales de Heidelberg, guías de viaje y mucho más disponible, para sacar el máximo partido de su visita a la ciudad.

por: Heidelberg Marketing GmbH, Tobias Schwerdt
Dirección: Obere Neckarstraße 31 - 33, 69117 Heidelberg

Transporte público: Bus 33, 35, Neckarmünzplatz
Horario: De abril a octubre: De lunes a sábado: 9 a.m. a 6 p.m.; domingos y festivos: 10 a.m. a 5 p.m.; de noviembre a marzo: De lunes a sábados: 10 a.m. a 5 p.m.; domingos y festivos: cerrado

Teléfono: +49 6221 58 44 444

Internet: www.heidelberg-marketing.com

Más info: <https://www.heidelberg-marketing.de/en/service/tourist-information.html>

Tienda de souvenirs e información turística en la estación central



En el centro de información turística de la estación central de Heidelberg, recibirá una cálida bienvenida y una asistencia cordial por parte de nuestro equipo de colaboradores. Además, hay una amplia selección de souvenirs y postales típicas y originales de Heidelberg, guías de viaje y mucho más disponible, para sacar el máximo partido de su visita a la ciudad.

por: Heidelberg Marketing GmbH, Foto Tobias Schwerdt
Dirección: Willy-Brandt-Platz 1, 69115 Heidelberg
Horario: De abril a octubre: De lunes a sábado: 9 a.m. a 7 p.m.; domingos y festivos: 10 a.m. a 6 p.m.; de noviembre a marzo: De lunes a sábado: 9 a.m. a 6 p.m.; domingos y festivos: cerrado

Teléfono: +49 6221 58 44 444

Internet: www.heidelberg-marketing.com

Hauptstraße



La principal calle comercial de Heidelberg. La calle principal peatonal, bordeada de bares, cafeterías y restaurantes, es una de las zonas peatonales más largas y bonitas de Europa y la calle comercial por excelencia de Heidelberg.

Además de cadenas de tiendas conocidas,

también hay pequeños comercios interesantes que le invitan a comprar entre la plaza Bismarckplatz y la plaza del mercado.

por: Heidelberg Marketing GmbH, Foto Achim Mende
Dirección: Hauptstraße Heidelberg

Steingasse



La comodidad del casco antiguo en el Puente viejo. De camino desde o al Puente Viejo, pasará casi automáticamente por Steingasse, con sus cafés y bares sencillos. El encanto del sur es omnipresente en la calle adoquinada entre las estrechas casas del caso antiguo.

por: Heidelberg Marketing GmbH, Achim Mende
Dirección: Steingasse Heidelberg

Untere Straße



Aquí puede combinar las compras con un pequeño descanso en una cafetería o en un bar: Con su encanto propio, muy característico, Untere Straße, que se abre en el mercado Heumarkt, ofrece a los individualistas una oferta comercial interesante. El típico ambiente del casco antiguo en el centro de la ciudad, donde la vida cultural palpita en medio de una imagen idílicamente mantenida, hacen que merezca la pena visitar esta calle, que solía llamarse "Untere Gass", entre el Neckar y Hauptstraße. Los más bien pequeños comercios, principalmente atendidos por el dueño, suelen ser frecuentados por clientela regular que valora un servicio y una elección personales y basados en las necesidades, lo que los aleja de las masas. No es de extrañar el jolgorio de esta zona de tiendas,

pubs, bares y cafeterías de moda.

por: Heidelberg Marketing GmbH, Foto Tobias Schwerdt
Dirección: Untere Straße, Heidelberg

Haspelgasse



Pequeña pero bonita, muy cerca del Puente Viejo, junto a la iglesia Heiliggeistkirche y al río Neckar, la calle Haspelgasse se encuentra fuera del bullicio de la Hauptstraße. En esta "Altstadtgasse" hay un dulce muy conocido aquí, el "beso de los estudiantes de Heidelberg". Se venden en la casa del mismo nombre (Studentenkusshaus). Además, hay varios restaurantes y pequeñas tiendas.

por: Heidelberg Marketing GmbH, Foto Jan Becke
Dirección: Haspelgasse, Heidelberg

Plöck

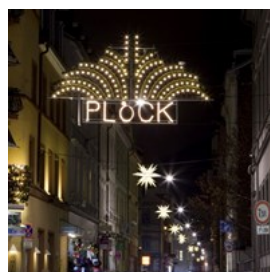

Un ambiente de compras familiar y amable, distancias cortas, muy buenas recomendaciones y un magnífico servicio. A solo unos metros en paralelo a Hauptstraße y Friedrich-Ebert-Anlage se organiza la calle Plöck. Numerosos signos recuerdan a antiguos habitantes famosos, como Hegel, Kussmaul, Bunsen o Jaspers. En las plantas bajas de las casas densamente dispuestas, encontrará pequeñas tiendas que están prácticamente puerta con puerta. Son comercios familiares y normalmente recibirá la asistencia del dueño o de algún amable empleado capacitado. La oferta es variada e interesante y quien llega aquí desde la calle principal callejeando encuentra algunas ideas de regalo inusuales.

Debajo de la plaza Friedrich-Ebert-Platz, como inicio de la calle Plöck hacia Friedrich-Ebert-Anlage, un parking subterráneo ofrece más plazas de parking en una ubicación central. Tres veces a la semana (martes, jueves y viernes) hay un mercado semanal aquí.

por: Heidelberg Marketing GmbH, Foto Nikola Haubner
Dirección: Plöck, Heidelberg

St. Anna-Gasse



Pequeña, elegante y noble: esta es la mejor manera de describirla. Muy cerca de Bismarckplatz y al principio de la zona peatonal se encuentra St. Anna-Gasse. Por ello es rápido, fácil y práctico para todo el que viene en autobús o en tren a muy poca distancia. Lo más llamativo es la estatua sentada aquí leyendo. La pequeña "plaza", ubicada directamente en la calle principal, también es popular entre artistas y músicos callejeros.

El lateral derecho de St. Anna-Gasse está definido por la parte posterior de las casas que se levantan en Sofienstraße. En el lateral izquierdo también hay un hotel y varias tiendas pequeñas.

por: Heidelberg Marketing GmbH, Foto Nikola Haubner
Dirección: St. Anna-Gasse, Heidelberg

Neugasse



Oferta interesante y versátil en unos pocos metros: "Las calles adyacentes son los oasis comerciales de todas las ciudades", afirmó la propietaria Theodora Fotoglidi hace algún tiempo. Está en lo cierto: aquí encontrará

principalmente empresas familiares, en las que la mayor importancia se pone sobre la ayuda y el servicio individualizados. Y la oferta destaca gratamente de los productos producidos de forma masiva ampliamente extendidos. Boutiques pequeñas y tiendas de especialidades dominan el paisaje en Neugasse.

por: Heidelberg Marketing GmbH, Foto Nikola Haubner
Dirección: Neugasse, Heidelberg

Märzgasse



El hecho de que siempre merece la pena salirse un poco de las principales calles comerciales de Heidelberg, se demuestra paseando por Märzgasse.

Se encuentra aproximadamente a medio camino entre Bismarckplatz y Universitätsplatz, y es una conexión desde la carretera principal con Friedrich-Ebert-Anlage. La calle lateral tradicional invita a recorrer sus tiendas de servicio cordial al cliente. Ya sea para las necesidades cotidianas o para encontrar ideas de regalo o productos de todo el mundo, las tiendas a lo largo de esta calle recta son conocidas por su atención individualizada y discreta.

por: Heidelberg Marketing GmbH, Foto Christoph Düppers
Dirección: Märzgasse, Heidelberg

Sofienstraße

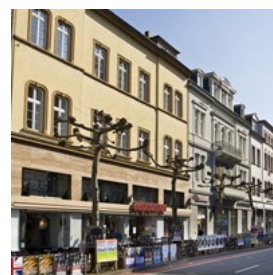

Ropa original de alta calidad: Justo entre Bismarckplatz y Hauptstraße cruza Sofienstraße. Por ello, es fácil llegar allí en autobús o en tren. Aquí hay numerosas tiendas de ropa de alta calidad que ofrecen ofertas especiales. Ideas de diseño de interiores elegante por parte

de fabricantes de renombre, así como las entradas para los eventos de Heidelberg están también disponibles de Sofienstraße, con ayuda personal y profesional.

por: Heidelberg Marketing GmbH, Foto Nikola Haubner
Dirección: Sofienstraße, Heidelberg

Brückenstraße



Productos y servicios selectos al otro lado del Neckar. El distrito de Neuenheim, que se encuentra al pie del monte Heiligenberg, frente al casco antiguo, está conectado con el centro de Heidelberg por un puente sobre el río Neckar. El eje central de Neuenheim y de su calle comercial es la calle Brückenstraße. Aquí encontrará casas maravillosas, en las que se localizan tiendas pequeñas pero elegantes. Impresiona la versatilidad de la oferta en torno a la calle Brückenstraße: moda lujosa y de alta calidad, joyería, perfumería, flores, tendencias en decoración, juguetes, libros, artículos deportivos, galerías y mucho más. El contacto personal y el servicio son muy importantes para el pequeño comercio. Las interesantes tiendas de especialidades están complementadas por una amplia oferta gastronómica en las calles y callejuelas adyacentes, así como alrededor de la histórica Marktplatz de Neuenheimer, donde tienen lugar los mercados semanales, los miércoles y los sábados.

por: Heidelberg Marketing GmbH, Foto Das Kartell
Dirección: Brückenstraße, Heidelberg

Mercados semanales



Un total de quince veces por semana, los comerciantes del mercado instalan sus puestos en diferentes puntos de la ciudad. Los productos que se ofrecen aquí son en su mayoría regionales, especialmente las verduras de temporada, que provienen de la zona de Heidelberg; por ejemplo, los primeros canónigos Handschuhsheimer, el ruibarbo, la lila o los espárragos en primavera. Las especialidades de pescado, carne y embutidos también provienen en gran parte de las estructuras de venta directa.

Mercado semanal en el mercado de Neuenheim.

En el histórico mercado del distrito de Neuenheim, los proveedores presentan sus productos en un ambiente sureño.

Fechas: miércoles y sábados hasta las 13:00

Hay un mercado de flores especial en el Anatomy Garden, en la calle principal, los viernes a partir de las 14:40 y los sábados a partir de las 11:00.

Por las tardes, hay un mercado en Friedrich-Ebert-Platz, en el casco antiguo, los jueves de 15:00 a 20:00.

por: Heidelberg Marketing GmbH, Foto Steffen Engelhart

Studentkusshaus



Como un símbolo dulce de la ciudad y un bonito souvenir, el Beso de los estudiantes captura una y otra vez los corazones de los visitantes y de los

antiguos residentes. Después de todo, es la especialidad tradicional de Heidelberg y con la verdadera historia detrás de su creación, también caracteriza el estilo de vida afable de Heidelberg. Un sabor auténtico y delicioso de la historia de Heidelberg.

por: Heidelberg Marketing GmbH, Foto Tobias Schwerdt
Dirección: Haspelgasse 16, 69117 Heidelberg
Teléfono: +49 6221 22 345
Internet: www.studentenkuss.com

Bernsteinladen



BERNSTEINLADEN ELA ARNOLD. El corazón de Ela Arnold pertenece al "oro del norte": el ámbar, apreciado en joyería durante 13 000 años.

Descubra los tesoros de Ela Arnold que exhiben la mejor mano de obra y diseño estético y una gran diversidad de colores y formas, en medio de la zona peatonal de Heidelberg. En el encantador ambiente de esta tienda se pueden encontrar joyas distintivas en todas sus versiones, que van desde anillos y pulseras, a cadenas y collares, aretes y accesorios.

por: Heidelberg Marketing GmbH
Dirección: Hauptstraße 155
Teléfono: +49 6221 6526590
Internet: www.bernstein-laden.de

ALOJAMIENTO



Heidelberg Marketing GmbH, Foto Tobias Schwerdt

Para recibir una asistencia amable y profesional con respecto a todo lo relacionado con una pernoctación o el alquiler de una habitación en Heidelberg, Heidelberg Marketing GmbH está a su disposición en el siguiente número de teléfono:

+49 6221 58402224 o +49 6221 5840226.

También puede reservar alojamiento fácilmente y de manera simple en nuestro sitio web: www.heidelberg-marketing.de.

A continuación incluimos una selección parcial de hoteles de varias categorías, como muestra de las posibilidades disponibles.

Premier Inn Heidelberg City Bahnstadt

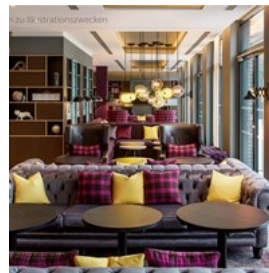

Nuestro moderno Premier Inn Heidelberg de nueva construcción City Bahnstadt tiene acceso directo al transporte público y está muy cerca

de la universidad

el hospital, el centro de la ciudad y la estación de tren principal de Heidelberg

. Todas las atracciones turísticas y centros de salud se encuentra también en las proximidades. Después de un largo día, relájese en su espaciosa habitación y disfrute de su descanso nocturno en la famosa cama del

Premier Inn Hypnos

por: Premier Inn Heidelberg

Dirección: Czernyring 26-28, 69115 Heidelberg

Internet: www.premierinn.de

Hotel Bayerischer Hof Heidelberg



Este hotel está gestionado personalmente y tiene una ubicación central envidiable en el corazón de Heidelberg. Cruce

Bismarckplatz (Plaza Bismarck) directamente en frente del hotel y a 100 metros se encontrará en el mágico casco antiguo de Heidelberg con su romántico castillo y sus calles pintorescas y sinuosas. Además de sus 56 habitaciones, el Bayerischer Hof tiene 9 apartamentos a unos pocos minutos a pie del hotel, ideales para estancias prolongadas.

por: Bayerischer Hof

Dirección: Rohrbacherstrasse 2, 69115 Heidelberg

Teléfono: +49 6221 872880

Entradas: Habitaciones: 49 habitaciones dobles: desde 79 EUR; 7 habitaciones individuales: desde 69 EUR; 9 apartamentos: desde 109 EUR

Internet: www.bayerischer-hof-heidelberg.com

Suites boutique de Heidelberg



SUITES EXCEPCIONALES PARA PERSONAS EXCEPCIONALES. Como uno de los hoteles de suites más exclusivos del

área metropolitana del Rin-Neckar, el Alte Zigarrenmanufaktur (antigua fábrica de tabaco) ofrece extraordinarias suites boutique para huéspedes exigentes. Reciba un servicio excepcional, disfrute de su privacidad e

independencia y experimente el máximo confort de vida en nuestras suites exquisitamente diseñadas y equipadas con tecnología punta.

por: Heidelberg Marketing

Dirección: Römerstraße 80, 69115 Heidelberg

Teléfono: +49 6221 659369

Entradas: 17 suites, desde 220 EUR, 1 ático

Internet: <https://alte-zigarrenmanufaktur.com>

Arthotel Heidelberg

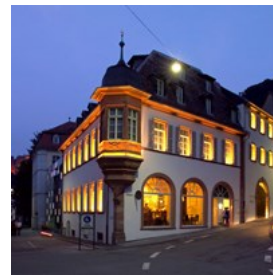

Hotel boutique de diseño, una combinación de edificio patrimonio nacional y edificio moderno de atractivo arquitectónico, único en

pleno centro del casco antiguo de Heidelberg. Nuestro hotel tiene su propio parking y encontrará los lugares turísticos a solo unos minutos caminando. Nuestras habitaciones cuentan con todas las comodidades modernas, nuestro restaurante ROMER una gama de delicias culinarias y nuestras habitaciones funcionales, la atmósfera perfecta para sus celebraciones. Los lugares turísticos de Heidelberg están a un paso.

por: Heidelberg Marketing GmbH

Dirección: Grabengasse 7, 69117 Heidelberg

Teléfono: +49 6221 650060

Entradas: Habitaciones: 23 habitaciones dobles: 131 - 206 EUR; habitaciones individuales: 116 - 184 EUR; 1 habitación Loft (Suite): € 195 - 390

Bergheim 41



El Bergheim 41 es un hotel urbano contemporáneo. La opción perfecta como alojamiento tanto de negocios como de ocio. El

hotel tiene 32 habitaciones confort, 1 suite junior

con sauna, una terraza con jardín con vistas al castillo y la cafetería Bergheim 41 Kaffeekultur. Distancias cortas garantizadas a la zona de compras y los lugares turísticos, ya que la zona comercial peatonal y el casco antiguo están a solo 250 m del hotel.

por: Bergheim 41

Dirección: Bergheimer Strasse 41, 69115 Heidelberg

Teléfono: +49 6221 750040

Entradas: Habitaciones: 31 habitaciones dobles: 124 - 174 EUR; habitaciones individuales: 109 - 159 EUR; 1 suite junior: € 280 - 330

Internet: www.bergheim41.de

BoardingHouse Heidelberg

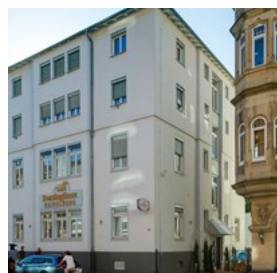

El Boarding House Heidelberg consta de 5 edificios adyacentes en Rohrbacherstraße. Todos los estudios están cómodamente equipados con bañera o ducha, WC, secador, wifi gratuito, teléfono, cocina totalmente equipada y TV nueva de pantalla plana. La recepción está en el edificio principal que se encuentra en Rohrbacherstraße 32. En la recepción, le ofrecemos un desayuno de negocios gratuito con café o té, zumo, sandwiches, panecillos dulces, pasteles y fruta fresca. Hay zona de parking directamente en las instalaciones, disponible previo pago.

por: Heidelberg Marketing GmbH

Dirección: Rohrbacher Straße 32, 69115 Heidelberg

Teléfono: +49 6221 434050

Entradas: Habitaciones: 60 habitaciones dobles: desde 89 EUR; 17 habitaciones individuales: desde 79 EUR

City Partner Hotel Holländer Hof



Gracias a nuestra ubicación única en el corazón del casco histórico, nuestros huéspedes pueden disfrutar de unas vistas magníficas del Alte Brücke (Puente Viejo), el Neckar y el Philosophenweg (Sendero de los filósofos). Dos ofertas de desayuno distintas, nuestro amplio buffet desayuno y el desayuno pequeño de empresa, así como una abanico de habitaciones con aire acondicionado completan nuestra oferta. Puede llegar a todas las principales atracciones de Heidelberg a pie en unos minutos.

por: Holländer Hof

Dirección: Neckarstaden 66, 69117 Heidelberg

Teléfono: +49 6221 60 500

Entradas: Habitaciones: 26 habitaciones dobles: 137 - 217 EUR; 12 habitaciones individuales: 96,50 - 143,50 EUR; 1 Suite: € 216 - 233

Internet: www.hollaender-hof.de

Gasthaus Backmulde



Estamos seguros de que aquí se sentirá como en casa: un lugar en el que tanto su alma como sus papilas gustativas recibirán todos los cuidados. Veremos sus necesidades y sus deseos, para que su estancia sea una experiencia relajante y confortable. Tras un buen descanso nocturno, estará listo para disfrutar todo lo que tenemos que ofrecerle en nuestras instalaciones. Sea nuestro huésped y deje detrás la rutina diaria. ¡Estaremos encantados de cuidarle!

por: Heidelberg Marketing GmbH

Dirección: Schiffgasse 11, 69117 Heidelberg

Teléfono: +49 6221 53660

Entradas: Habitaciones: 4 habitaciones dobles: 118 EUR; 18 habitaciones dobles Confort: 130 EUR; 3 habitaciones individuales: 105 EUR; 2 suites junior: € 165
Internet: www.gasthaus-backmulde.de/

Hackteufel



Esta casa de gestión privada con un ambiente familiar, ubicada en el corazón del Altstadt (casco antiguo) de Heidelberg entre la

Heiliggeistkirche (Iglesia del Espíritu Santo) y el Alte Brücke (Puente viejo), lo invita a disfrutar de la vida con estilo. Las 12 habitaciones del hotel y el nuevo apartamento vacacional han sido amueblados con mucho cariño y por separado. Están equipados con TV LCD y conexión wifi gratuita. El acogedor restaurante y la vinoteca le dan la bienvenida con cocina regional y una bodega bien surtida. ¡Bienvenidos!

por: Hackteufel

Dirección: Steingasse 7, 69117 Heidelberg

Teléfono: + 49 6221 905380

Entradas: Habitaciones: 9 habitaciones dobles: 125 - 155 EUR; 2 habitaciones individuales: 85 EUR, suites junior: 185 EUR; apartamentos: € 230

Internet: www.hackteufel.de

Hotel Denner

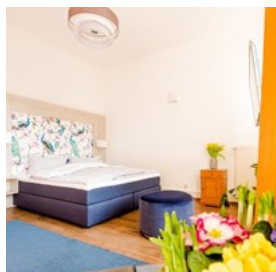

¡Céntrico y moderno! El hotel autoservicio Denner se encuentra justo en el centro de la ciudad. Sus amplias habitaciones son modernas y están

elegantemente amuebladas. Disponen de wifi gratuito y ropa de cama hipoalergénica. El hotel abrió para sus huéspedes con nuevos administradores después de una fase de renovación en febrero de 2019. El concepto moderno lo convierte en el único hotel en

Heidelberg que invita a los huéspedes a completar su check-in y check-out automático, así como todos los pagos, de forma rápida, sencilla y cómoda a través de la aplicación Hotelbird. ¡Esperamos su visita!

por: Heidelberg Marketing / Hotel Denner

Dirección: Bergheimer Straße 8, 69115 Heidelberg

Teléfono: +49 6221 872880

Entradas: Habitaciones: 11 habitaciones dobles: desde 79 EUR; 8 habitaciones individuales: desde 69 EUR

Internet: www.denner-hotel.de/

Heidelberg Marriott Hotel



¿Está buscando el lugar perfecto para un evento o sus vacaciones? El Heidelberg Marriott Hotel le ofrece ambos. Su ubicación idílica a orillas

del río Neckar y su cercanía al transporte público permiten un acceso a la ciudad muy sencillo. Le ofrecemos 248 habitaciones y 7 salas de reuniones con capacidad para 330 personas. WiFi gratuito en todo el hotel. El asador 'Grill 16', con su fantástica terraza, y el bar 'Pinte' le esperan para satisfacer sus deseos culinarios.

por: Heidelberg Marketing GmbH

Dirección: Vangerowstraße 16, 69115 Heidelberg

Teléfono: +49 6221 9080

Entradas: Habitaciones: 125 habitaciones dobles: desde 119 EUR; 64 habitaciones con balcón y vistas al Neckar: desde 135 EUR; 45 habitaciones Executive: desde 149 EUR; 11 suites junior: desde 189 EUR; 3 suites Executive: desde 399 EUR

Internet: www.marriott.de/hotels/travel/hdbmc-heidelberg-marriott-hotel/

Hotel Am Rathaus



El hotel está situado en pleno centro del casco antiguo, justo en la plaza del mercado. La calle mayor peatonal y la iglesia del Espíritu Santo están a la vuelta de la esquina y todos los lugares turísticos, como los originales bares estudiantiles y el castillo de Heidelberg, tan solo a un paso. Aparcamiento disponible en el parking P12, a 200 metros.

por: Heidelberg Marketing GmbH

Dirección: Heiliggeiststraße 1, 69117 Heidelberg

Teléfono: +49 6221 14730

Entradas: Habitaciones: 14 habitaciones dobles: 125 - 170 EUR; 3 habitaciones individuales: 89 - 130 EUR; 1 tres camas: 155 - 189 EUR; 1 cuatro camas: € 170 - 199

Internet: <http://am-rathaus-2.hotels-in-heidelberg.com/de/>

Hotel Am Schloss



Relájese en el agradable ambiente del Hotel am Schloss. Desde nuestras habitaciones, tiene unas vistas sublimes del casco antiguo de Heidelberg.

En nuestra terraza puede sentarse justo a los pies del castillo de Heidelberg. Nuestro desayuno buffet le garantiza un buen comienzo del día. Hay parking en el edificio.

por: Heidelberg Marketing GmbH

Dirección: Zwingerstraße 20, 69117 Heidelberg

Teléfono: +49 6221 14170

Entradas: Habitaciones: 15 habitaciones dobles: 125 - 170 EUR; 4 habitaciones individuales: 97 - 130 EUR; 2 tres camas: 155 - 180 EUR; 1 cuatro camas: € 170 - 210

Internet: <http://am-schloss.hotels-in-heidelberg.com/de/>

Hotel Heidelberg

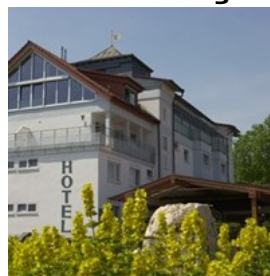

A las puertas de la ciudad, el Hotel Heidelberg proporciona un ambiente agradable único y una ubicación ideal para hacer excursiones al centro de la ciudad y a los alrededores de Heidelberg. Fácil acceso al casco antiguo en tranvía; la parada de tranvía está a solo unos pasos del hotel. Billetes disponibles en el mostrador de recepción. Tras un día agitado, las habitaciones son un refugio acogedor, al igual que la zona de relax, el restaurante de cocina alemana y la terraza. Un abundante desayuno buffet y media pensión disponibles.

por: Hotel Heidelberg

Dirección: Heuauerweg 35-37, 69124 Heidelberg

Teléfono: +49 6221 3544415

Entradas: Habitaciones: 29 habitaciones dobles: desde 79 EUR; 11 habitaciones individuales: desde 72 EUR

Internet: www.hotelheidelberg.com

Hotel Krokodil



El hotel "Krokodil" se encuentra en el tranquilo distrito de Weststadt, tan solo a un paseo del casco histórico. El hotel ofrece habitaciones tranquilas y espaciosas con una excelente relación calidad-precio. Disfrute del ambiente agradable y del servicio atento de un hotel más pequeño y personal. Por la mañana le espera un delicioso desayuno buffet. Nuestro restaurante utiliza productos locales en los platos regionales del menú y las bebidas de la carta de vinos.

por: Heidelberg Marketing GmbH

Dirección: Kleinschmidtstraße 12, 69115 Heidelberg

Teléfono: +49 6221 7392970

Entradas: Habitaciones: 13 habitaciones dobles: desde

115 EUR; 3 habitaciones individuales: desde 90 EUR
Internet: <https://krokodil-heidelberg.de/>

Kulturbrauerei Heidelberg



El hotel Heidelberg Kulturbrauerei se encuentra al pie del castillo de Heidelberg, en el corazón del casco antiguo. Nuestras habitaciones están repartidas por el edificio de la antigua fábrica de cerveza, el edificio anejo de nueva construcción y encima de la taberna "Wirtshaus Zum Seppl", recientemente reabierta. Todas las habitaciones tienen WiFi y son de no fumadores.

por: Heidelberg Marketing GmbH
Dirección: Leyergasse 6, 69117 Heidelberg
Teléfono: +49 6221 502980
Entradas: Habitaciones: 34 habitaciones dobles: € 141 - 199
Internet: <https://heidelberger-kulturbrauerei.de/>

NH Heidelberg



El NH Heidelberg en el centro de la ciudad es el punto de partida ideal para descubrir una de las ciudades más románticas y bellas de Alemania y la región metropolitana entre los ríos Rin y Neckar. Heidelberg es famoso como pionero en ciencia e investigación, por su historia, por sus empresas de renombre y sus universidades de élite. El hotel tiene más de 174 habitaciones tanto en el edificio anejo nuevo como en un edificio histórico que antiguamente perteneció a la fábrica de cerveza de Heidelberg.

por: Heidelberg Marketing GmbH
Dirección: Bergheimer Straße 91, 69115 Heidelberg
Teléfono: +49 6221 13270
Entradas: Habitaciones: 164 habitaciones dobles: desde

109 EUR; 10 habitaciones individuales: desde 109 EUR
Internet: <https://m.nh-hotels.de/hotel/nh-heidelberg>

Perkeo



El Hotel Perkeo está justo en el mercado peatonal de Heidelberg. Construido en 1891, este hotel tradicional está gestionado de manera privada y dispone de habitaciones generosas y opíparos desayunos buffet. WiFi gratuito en todo el hotel. Hay servicio de recepción las 24 horas y nuestro personal estará encantado de ayudarle en lo que pueda.

por: Heidelberg Marketing GmbH
Dirección: Hauptstraße 75, 69117 Heidelberg
Teléfono: +49 6221 14130
Entradas: Habitaciones: 20 habitaciones dobles: 125 - 170 EUR; 2 habitaciones individuales: 97 - 130 EUR; 1 tres camas: 155 - 180 EUR; 1 cuatro camas: € 170 - 210
Internet: <http://perkeo.hotels-in-heidelberg.com/de/>

Premier Inn Heidelberg City (centro)



Gracias a su perfecta ubicación en el centro de la ciudad, se puede llegar a cualquier lugar de interés en solo unos minutos a pie. Nuestras luminosas habitaciones para no fumadores con aire acondicionado están muy bien equipadas y cumplen con los estándares internacionales. Cuentan con cómodas camas, baños modernos y wifi gratis. Nuestra selección de desayunos está incluida en el precio y se disfruta especialmente en la terraza cuando hace buen tiempo. Puede usar el parking subterráneo de pago durante todo el día.

por: Premier Inn Heidelberg
Dirección: Kurfürstenanlage 23, 69115 Heidelberg

Teléfono: +49 6221 6484899

Entradas: 152 habitaciones: desde 89 EUR

Internet: www.premierinn.com/de/de/hotels/deutschland/baden-wuerttemberg/heidelberg/heidelberg-city-zentrum.html

Qube Bergheim

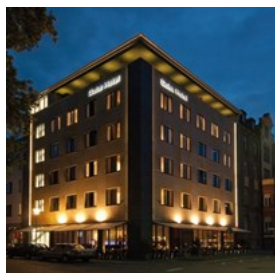

Este hotel con encanto cautiva con su interior sofisticado y sus características sostenibles. El hotel Qube de gestión privada da gran importancia a la calidad, el servicio y la cordialidad. Excelente ubicación en el centro de la ciudad. Amplia zona de restaurante con salón-bar. Parking subterráneo en el hotel

por: Heidelberg Marketing GmbH

Dirección: Bergheimer Straße 74, 69115 Heidelberg

Teléfono: +49 6221 187990

Entradas: Habitaciones: 26 habitaciones dobles: 108 - 208 EUR; 11 habitaciones individuales: 98 - 188 EUR; 16 habitaciones Superior: 138 - 228 EUR; 9 habitaciones Deluxe: € 158 - 238

Internet: <https://qube-hotel-heidelberg.de/>

Qube Bahnstadt



Todas las habitaciones del nuevo Qube Bahnstadt tienen amplias secciones acristaladas que dejan entrar mucha luz natural. El sofisticado equipo del hotel incluye la última tecnología para presentaciones e Internet de alta velocidad por fibra. La calidad y el diseño son prioritarios en las 84 habitaciones con sus suelos de parquet de madera de roble, sillones de cuero, escritorios de nogal y bañeras de piedra natural. El Qube Bahnstadt valora especialmente el área de gastronomía con un restaurante, un bar y un cómodo salón. La preciosa terraza de la azotea es un lugar de atractivo especial.

por: Heidelberg Marketing / Qube Bahnstadt

Dirección: Grüne Meile 21, 69115 Heidelberg

Teléfono: +49 6221 187990

Entradas: Habitaciones: 84 habitaciones dobles: desde 108 EUR

Internet: <https://qube-hotel-heidelberg.de/>

Rafaela Hotel Heidelberg



Céntrico, idílico y moderno, el Rafaela Hotel está ubicado en las proximidades de la popular pradera del Neckar y del casco antiguo, con sus lugares turísticos, y también está cerca del Neuenheimer Feld, con sus instalaciones de investigación y sus hospitales. Una pequeña plaza de mercado justo fuera de la puerta del hotel atrae al visitante con ofertas gastronómicas, sillas en el exterior y ofertas francesas, italianas y de especialidades sostenibles en una tranquila calle lateral. Plazas de parking disponibles a 300 metros en un parking público.

por: Heidelberg Marketing GmbH

Dirección: Lutherstraße 17, 69120

Teléfono: +49 6221 3219032

Entradas: Habitaciones: 24 habitaciones dobles: 109 - 183 EUR; 24 habitaciones individuales: 90-162 EUR, 3 habitaciones familiares: € 113 - 216

Internet: <https://rafaela-hotel.com/startseite.html>

Boardinghouse Luise5

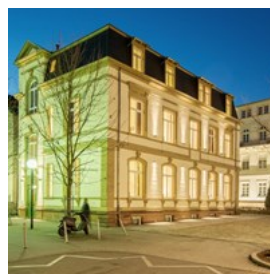

Apartamentos en un edificio histórico protegido cerca del hospital ATOS-Klinik. Ubicación tranquila. Amueblado con buen gusto, aproximadamente 50 metros cuadrados para un total de 4 autoservicios. 1 dormitorio independiente - 1 salón/comedor con cocina

totalmente equipada y 1 sofá cama extensible - 1 baño con luz natural y ducha/inodoro - lavadora y secadora en el sótano - wifi gratis - 2 televisores por apartamento - plaza de aparcamiento de pago en la casa.

por: Heidelberg Marketing / Boardinghouse Luise5

Dirección: Luisenstraße 5, 69115 Heidelberg

Teléfono: +49 6221 6556114

Entradas: 50 m2, 2 habitaciones, 1 dormitorio, 1-4 camas, precio desde 129 EUR

Internet: <https://luise5-boardinghouse.de/>

Apartamentos Zweite Heimat Heidelberg

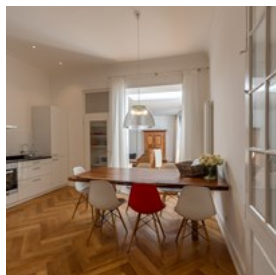

Nuestros apartamentos están bien equipados y cerca del transporte público, facilitando la visita a los lugares turísticos y eventos.

Encontrará una amplia variedad de restaurantes, cafés y tiendas cerca. Habitaciones equipadas con: TV, estéreo, WiFi, cocina totalmente equipada, lavadora, secadora, bañera o ducha, WC, toallas, ropa de cama, terraza / balcón / jardín de invierno.

por: Heidelberg Marketing GmbH

Dirección: Werderstr. 43, Moltkestr. 7, Gaisbergstr. 29, Römerstr. 24, Heidelberg

Teléfono: +49 6221 6561943

Entradas: Tamaño: 45 - 95 m2; habitaciones 1 - 3 con cocina / baño; dormitorios 1 - 2; camas 1 - 6; precios desde 80 EUR

Internet: <https://zweiteheimatheidelberg.de/>

Camping y autocaravana



Heidelberg

Para los amigos del camping, hay dos campings disponibles en el valle del Neckar y un espacio para autocaravanas: Camping

Relájese y disfrute de la comodidad y el estilo internacional del Camping Heidelberg. El camping se encuentra junto al río en el distrito llamado "Schlierbach", a unos 4 km del "Puente viejo".

El camping está abierto desde principios de abril hasta finales de octubre.

Schlierbacher Landstr. 151, 69118 Heidelberg

Teléfono: +49 6221 80 25 06

www.camping-heidelberg.de

Camping Haide

El camping Haide está situado en el valle del Neckar, en las afueras de Heidelberg, cerca de Ziegelhausen. Aunque está a la orilla del río Neckar, el camping está totalmente preparado a prueba de inundaciones. En una amplia zona de prados sombreados hay una gran cantidad de instalaciones sanitarias adecuadas para responder a las necesidades higiénicas del turista de acampada moderno. Para alrededor de 200 plazas proporcionamos 23 duchas de agua caliente, 44 lavabos, 30 retretes. El campamento ofrece instalaciones sanitarias especialmente diseñadas para las necesidades de las personas discapacitadas. 40 cabañas de troncos con 4 camas cada una, en total 160 camas. Para grupos: 2 lofts, uno con 25 colchones y otro con 45.

Ziegelhäuser Landstraße 91, 69151

Neckargemünd

Teléfono: +49 6223 2111

www.camping-haide.de

Espacio para autocaravanas Heidelberg

Hay unas 50 parcelas disponibles para autocaravanas. El sitio cuenta con conexiones eléctricas y grifos para suministro de agua dulce,

además de infraestructura para la eliminación de aguas residuales y vaciado del inodoro de a bordo.

Harbigweg 1-3, 69124 Heidelberg
www.wohnmobilstellplatz-heidelberg.com

por: Heidelberg Marketing GmbH, Foto Udo Filsinger

Campingplatz Heidelberg (camping de Heidelberg)



Relájese por completo y disfrute del ambiente informal e internacional del camping y sus alrededores. El camping de Heidelberg se

encuentra directamente en el Neckar, en la parte Schlierbach de Heidelberg, aproximadamente a cuatro kilómetros del Puente viejo y a cinco minutos en autobús del centro de la ciudad. Cuenta con un amable equipo listo para darle la bienvenida y ayudarlo.

por: Heidelberg Marketing GmbH

Dirección: Schlierbacher Landstr. 151

Horario: Abierto desde principios de abril hasta mediados de octubre.

Teléfono: +49 6221 802506

Internet: www.camping-heidelberg.de

INFORMACIÓN TURÍSTICA



Heidelberg Marketing GmbH, Udo Filsinger

Antes de empezar su viaje:

Quizás desee más información o folletos sobre la ciudad antes de comenzar su viaje. En nuestro sitio web www.heidelberg-marketing.de/en/service/brochures puede descargar los folletos cuando lo desee. Desde Heidelberg Marketing GmbH se proporciona de manera gratuita, asesoría individualizada e información sobre todos los alojamientos, excursiones en la ciudad y ofertas de paquetes:

Información general

Tel: +49 6221 58 44 444

info@heidelberg-marketing.de

www.heidelberg-marketing.de

Alojamiento y paquetes de viaje

Tel: +49 6221 58 40224

Tel: +49 6221 58 40226

reservation@heidelberg-marketing.de

Visitas guiadas

Tel: +49 6221 58 40223

Tel: +49 6221 58 40225

guide@heidelberg-marketing.de

Llegada en avión



Aeropuerto de la ciudad de Mannheim (aproximadamente a 15 kilómetros de Heidelberg) El tranvía número 5 llega a Heidelberg en

aproximadamente 30 minutos.

www.flugplatz-mannheim.de

Aeropuerto de Fráncfort (aproximadamente a 80 kilómetros de Heidelberg)

El servicio de lanzadera al aeropuerto TLS ofrece una conexión de precio razonable entre el aeropuerto de Fráncfort y Heidelberg.

Para información y reservas:

Tel.: +49 6221 58 40224 o en la dirección reservation@heidelberg.de

www.heidelberg-marketing.de/en/search-book/airport-transfer

La lanzadera de Lufthansa lleva a los pasajeros directamente a Heidelberg desde la Terminal 1, en la sala de llegadas B. Se recomienda reservar con antelación.

www.lufthansa-airportbus.de

Deutsche Bahn: trenes desde el aeropuerto de Fráncfort a Heidelberg con un cambio en Mannheim. La estación de la línea principal parte desde la terminal 1.

www.bahn.de

otros aeropuertos cercanos:

Aeropuerto de Karlsruhe-Baden Baden (aproximadamente a 90 kilómetros de Heidelberg)

Traslado: La lanzadera Baden-Airpark-Express lleva a los pasajeros a la estación principal de tren de Heidelberg.

www.badenairpark.de

Aeropuerto de Stuttgart (aproximadamente a 120 kilómetros de Heidelberg)

La red S-Bahn va directamente desde el aeropuerto de Stuttgart a la estación de tren principal de Stuttgart, que está conectada con Heidelberg mediante las redes de tren ICE, IC y EC.

www.flughafen-stuttgart.de

Aeropuerto de Fráncfort-Hahn (aproximadamente a 150 kilómetros de Heidelberg)

La lanzadera Frankfurt Hahn lleva a los pasajeros a la estación de tren principal de Heidelberg.

www.hahn-express.de

por: Heidelberg Marketing GmbH

Más info: <https://www.heidelberg-marketing.de/en/service/arrival-parking.html>

Llegada en tren



Heidelberg está bien integrado en el sistema ferroviario alemán y europeo. Ejemplos: Fráncfort a Heidelberg en una hora, Colonia a

Heidelberg en dos horas, Zúrich o París a Heidelberg en tres horas y media, Ámsterdam a Heidelberg en cinco horas.

www.bahn.de

por: Heidelberg Marketing GmbH

Internet: www.bahn.de

Más info: <https://www.heidelberg-marketing.de/en/service/arrival-parking.html>

Llegada en coche



La autopista A5/A6, con autovías interconectadas, proporciona servicio a gran parte de la amplia región metropolitana Rin-Neckar. Autopista A5/A6, entradas y salidas directas desde/a Heidelberg por la A5/A656.

Heidelberg tiene una zona medioambiental en la que solo los vehículos que cumplen determinados niveles de emisiones, tienen permiso para conducir. Los coches utilizados en la zona verde deben llevar una etiqueta que indica el grupo de emisiones al que pertenece.

El centro, con sus diversas oportunidades de compras alrededor de Bismarckplatz (Plaza Bismarck), cuenta con los parkings P0 a P7 y P14, el parking subterráneo P15 en el antiguo hospital y el parking P16 al comienzo de Neuenheimer Neckarseite. Para un paseo por el casco antiguo o una visita al castillo, la mejor opción es aparcar en los parkings P9, P11, P12 o P13 del casco antiguo.

Puede consultar las plazas de parking disponibles en www.heidelberg.de/parken.

por: Heidelberg Marketing GmbH
Más info: <https://www.heidelberg-marketing.de/en/service/arrival-parking.html>

Transporte público



La red de transporte de corta distancia de Heidelberg, formada por la línea de tren S-Bahn y el sistema de tranvías y autobuses, está desarrollado óptimamente. Desde fuera de la

estación de tren principal, dispone de acceso rápido y sencillo al casco antiguo y a las distintas partes de la ciudad, llegando al casco antiguo en 5 o 7 minutos.

por: Heidelberg Marketing GmbH
Dirección: Kurfürstenanlage 62
Teléfono: +49 6221 46 54 444
Internet: www.rnv-online.de

HeidelbergCARD

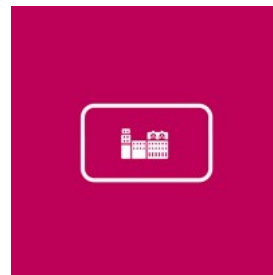

La HeidelbergCARD le permite disfrutar de un gran número de atracciones de forma sencilla y económica. La HeidelbergCARD está

disponible para estancias de uno, dos o cuatro días, y para familias para dos días.

Opciones gratuitas con la tarjeta:

Entrada al castillo:

Con la HeidelbergCARD recibe también la entrada al castillo. La entrada combina un viaje en el funicular y una visita al castillo en una única experiencia. Su viaje al castillo comienza con un comentario relajado (y enriquecedor desde el punto de vista ecológico) en la estación del funicular, junto al Mercado del Maíz. La entrada del castillo incluye su viaje a y desde la estación del funicular al castillo, en uno de los teleféricos de ciudad eléctricos más modernos de Alemania; incluye también la entrada al jardín del castillo, el edificio de la gran barrica con la barrica de vino de madera más grande del mundo, la famosa vista desde la terraza y el Museo Alemán de la Farmacia.

Viaje gratuito con el sistema de transporte público:

La HeidelbergCARD permite al usuario durante

el tiempo de validez registrado, viajar con todas las líneas de autobuses, tranvías y trenes admitidos (con Deutsche Bahn: RE, RB y S-Bahn, segunda clase) del sistema de transporte enlazado VRN en la zona mayor de Heidelberg (Zona 125).

Todas las variantes de HeidelbergCARD garantizan reducciones atractivas. Tanto para visitas guiadas como no guiadas, visitas a museos, enriquecimiento cultural, restaurantes o compras: con la HeidelbergCARD disfrutará más de Heidelberg.

Disponible en centros de información turística.

por: Heidelberg Marketing GmbH
Teléfono: +49 6221 58 44 444
Internet: www.heidelbergcard.de
Más info: <https://www.heidelberg-marketing.de/en/search-book/heidelbergcard.html>

Taxi



Todos los taxistas registrados oficialmente muestran su número de licencia en el coche como prueba de identidad. Taxi HDirekt: Tel. +49 6221

73 90 90

Dombrowski Iwona Taxiunternehmen: Tel. +49 6221 72 08 72

Frey Wolfgang Taxi: +49 6221 77 64 07

Auto-Funk-Taxi-Vermittlungs-Zentrale
Heidelberg eG: +49 6221 30 20 30

Frauen-Nachttaxi Heidelberg:
<https://www.heidelberg.de/hd,Lde/212878.html>

por: Heidelberg Marketing GmbH
Más info: <https://www.heidelberg-marketing.de/en/service/public-transport.html>

Alquiler de bicicletas



VRNnextbike Sistema de alquiler de bicicletas públicas en la región metropolitana Rin-Neckar. Las bicicletas pueden tomarse y

devolverse en las ciudades participantes en el sistema.

www.vrnnextbike.de

DB-Fahrradmietsystem

Vor dem Hauptbahnhof stellt die Deutsche Bahn Fahrräder des DB-Fahrradmietsystems Call a Bike bereit.

www.callabike.de.

radhof BERGHEIM

Bergheimer Straße 101 (en el patio) y dentro de la estación principal en el andén 1b
69115 Heidelberg

www.fahrrad-heidelberg.de

Heidel-Bike

Rohrbacher Straße 13 - 15

69115 Heidelberg

Tel.: +49 6221 23170

info@heidel-bike.de

www.heidel-bike.de

Radolino

Lahrer Str. 24

69126 Heidelberg

www.radolino.de

Pedelec-Vermietung (Elektrofahrrad),
verschiedene Standorte

www.rueckenwind-hd.org

Joyrides, E-Bike-rental
Dezernat 16/Emil-Maier-Straße 16
69115 Heidelberg
www.joyrides-rent.de

Swapfiets
Untere Straße 2
69117 Heidelberg
tel. +49 30 700 14 500
heidelberg@swapfiets.de
www.swapfiets.de

por: Heidelberg Marketing GmbH

E-Scooter

Repartidos por distintas ubicaciones en toda la ciudad, Heidelberg tiene numerosos e-scooters de varios proveedores disponibles para alquilar. Para alquilar un scooter, debe registrarse a través de la aplicación de la empresa de alquiler respectiva, los conductores deben tener al menos 18 años y solo una persona puede conducir el scooter.

www.tier.app/de
www.zeusscooters.com
www.bird.co/de
www.li.me

Farmacia



La mayoría de las farmacias cumplen con los horarios de apertura de las tiendas, de 9 a.m. a 6:30 p.m. Algunas permanecen abiertas hasta las 8 p.m. Las farmacias cierran los domingos, pero siempre hay un servicio de emergencias disponible con turno rotatorio (ver

a continuación).

por: Heidelberg Marketing GmbH
Internet: www.heidelberg.de/english/Home/City+Hall/emergency+services.html

Teléfono

Código de país de Alemania: +49

Código postal de Heidelberg: (0) 6221

Electricidad

230 V / 50 Hz

CIUDAD DE LA SALUD

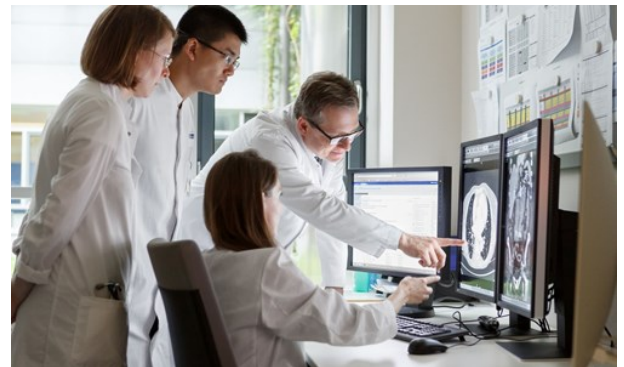

Universitätsklinikum Heidelberg, Foto P. Benjamin

Han pasado más de 600 años desde la fundación de la Universidad de Heidelberg en 1386. Una de las universidades más antiguas de Alemania en la actualidad, que sigue desempeñando un papel de liderazgo en una de sus cuatro materias originales: la medicina. La universidad todavía mantiene su lugar como centro internacional de competencia médica. El estatus de Heidelberg como una de las instituciones sanitarias más importantes va de la mano del trabajo de algunos de los mejores científicos del mundo.

El Hospital universitario de Heidelberg, con sus 43 departamentos clínicos especializados, es uno de los centros médicos líderes en Europa. Cada año, miles de pacientes de toda Alemania y muchos otros países del mundo viajan a

Heidelberg para recibir tratamiento. Los más altos estándares de atención médica están garantizados por nuestros reconocidos profesores, distinguidos médicos y personal de enfermería, edificios modernos con equipos de última generación y la proximidad e interconexión de los departamentos especializados.

El progreso y la innovación son esenciales para un tratamiento médico prometedor. El Hospital Universitario de Heidelberg está en constante desarrollo de nuevos métodos de diagnóstico y tratamiento a la vanguardia de la ciencia biomédica con un objetivo: su rápida implementación en beneficio del paciente.

Boardinghouse Luise5



El Boardinghouse Luise5 es una joya única. Disfrute de un alojamiento moderno y amplio (tamaño del apartamento: 50 m2) en un monumento protegido cerca de ATOS-Klinik. La pensión está ubicada en un barrio muy tranquilo a las afueras del Altstadt (casco antiguo). Se puede llegar fácilmente a lugares importantes, oportunidades atractivas de compras y actividades nocturnas y muchos lugares de interés en transporte público local.

por: Boardinghouse Luise5
Dirección: Luisenstraße 5, 69115 Heidelberg
Internet: www.luise5-boardinghouse.de

Suites boutique de Heidelberg



SU BIENESTAR ES NUESTRA PRIORIDAD. Como uno de los hoteles boutique con suites más exclusivos de toda la región, ofrecemos

apartamentos con amplios servicios para huéspedes internacionales con altas exigencias. Nuestra prioridad es hacerle sentir lo más cómodo posible. Relájese y recupere fuerzas en una de nuestras suites de diseño exclusivo con tecnología punta. Disfrute de un servicio dedicado y personalizado y de su privacidad e independencia, y descubra el máximo confort de vida con equipos de primera calidad en el Boutique Suites Heidelberg - Alte Zigarrenmanufaktur.

por: Boutique Suites Heidelberg
Dirección: Römerstraße 80, 69115 Heidelberg
Teléfono: +49 6221 65 93 69
Internet: www.alte-zigarrenmanufaktur.com

Der Europäische Hof Heidelberg

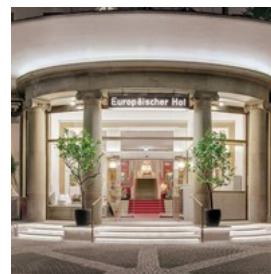

Su hogar en Heidelberg. Las personas que se someten a un tratamiento médico necesitan un entorno en el que se sientan cómodas y en el

que reciban cuidados especiales. ¿Quién podría hacer esto mejor que un hotel privado que ha sido administrado por una familia durante generaciones? Mientras esté en Heidelberg, podemos ofrecerle un lugar para quedarse donde realmente se sienta como en casa. Nuestras habitaciones y suites amuebladas de forma personalizada le proporcionan a usted y su familia un entorno muy agradable. El "Kurfürstenstube" ofrece delicias culinarias adaptadas a sus deseos y

necesidades. Y puede relajarse en nuestro Panorama Spa Club. Siempre que visite Heidelberg, aquí estamos para darle la bienvenida

por: Der Europäische Hof Heidelberg
Dirección: Friedrich-Ebert-Anlage 1, 69115 Heidelberg
Teléfono: +49 6221 51 50
Internet: www.europaeischerhof.com

Heidelberg Marriott Hotel



El Heidelberg Marriott Hotel está situado a orillas del río Neckar, a poca distancia a pie del casco antiguo y del pintoresco centro

comercial de Heidelberg. Algunas de nuestras tranquilas habitaciones tienen vistas al río y dan a los famosos hospitales universitarios. El Restaurant Grill 16, con su fantástico solárium, ofrece especialidades regionales e internacionales, pero es principalmente famoso por sus fabulosos filetes. Además de nuestro generoso desayuno buffet americano, también ofrecemos los productos de desayuno árabe más habituales. Nuestros chefs se complacen en brindarle consejos sobre cocina dietética y no dudarán en cumplir con cualquier solicitud especial que pueda tener. Para que su estancia en Heidelberg sea lo más agradable posible, le ofrecemos acceso gratuito a nuestra piscina cubierta, al club de salud y a la sauna. Si lo desea, también puede acceder a nuestro exclusivo salón ejecutivo, que cuenta con un bar gratuito con bocadillos durante el día, así como una terraza en la azotea.

por: Heidelberg Marriott Hotel
Dirección: Vangerowstrasse 16, 69115 Heidelberg
Teléfono: +49 6221 90 80
Internet: www.Heidelberg-Marriott.com

Rafaela Hotel Heidelberg



"Su bienestar es importante para nosotros. Por eso alineamos nuestras acciones hacia ello. Queremos que se sienta como en casa aquí

para asegurarnos de que disfrute de su regreso. Gracias a las calificaciones de los huéspedes, hemos recibido numerosos premios en los últimos dos años. Esperamos su visita y con gusto nos adaptaremos a sus necesidades individuales".

(Enza Occhipinti-Apfel, directora general)

En su ubicación céntrica e idílica con un aire moderno, el hotel Rafaela se encuentra cerca de los hospitales y las instalaciones de investigación en Neuenheimer Feld, y muy cerca del popular Neckarwiese (orillas del Neckar) y el Altstadt (casco antiguo) con sus lugares de interés turístico. La gastronomía atrae desde una pequeña plaza del mercado justo afuera de la puerta del hotel, con asientos al aire libre, tiendas de especialidades francesas, italianas y sostenibles, aunque esta es una calle lateral tranquila.

El Hotel Rafaela es un edificio nuevo con ascensor, aire acondicionado y duchas de acceso a nivel del suelo.

El Hospital universitario está a siete minutos en taxi o automóvil y a doce en autobús y se puede llegar a pie en 25 minutos.

por: Rafaela Hotel Heidelberg
Dirección: Lutherstr. 17, 69120 Heidelberg
Teléfono: +49 6221 6743300
Internet: www.rafaela-hotel.com

Apartamentos Zweite Heimat Heidelberg



Vida contemporánea en un monumento protegido. Nuestros 16 apartamentos individuales y muy bien equipados están

amueblados con alta calidad para que se sienta cómodo. La zona ofrece muchos restaurantes, cafés y tiendas para cubrir sus necesidades diarias. Gracias a su buena conexión llegará cómodamente a lugares de interés, lugares para eventos y hospitales.

por: Zweite Heimat Heidelberg GmbH

Dirección: Werderstraße 43, 69120 Heidelberg

Teléfono: +49 6221 65 61 943

Internet: www.zweiteheimatheidelberg.de

Población

Aproximadamente 160 000.

Moneda

Euro, 1 € = 100 céntimos

Horario

Las tiendas grandes como los grandes almacenes abren de lunes a sábado, de 10 a.m. a 8 p.m; algunas permanecen abiertas más tiempo. Los domingos las tiendas están cerradas generalmente, a excepción de las tiendas pequeñas de souvenirs. Las estaciones de servicio (gasolina/combustible) y la estación de tren principal también ofrecen una pequeña selección de alimentos y productos del hogar más allá del horario de apertura.

Internet

www.heidelberg-marketing.com

Periódicos

Rhein-Neckar-Zeitung (RNZ)

Número de emergencia

Polizei-notruf 110

Feuerwehr und Rettungsdienst 112

Información turística

Información turística en la estación central

Willy-Brandt-Platz 1

69115 Heidelberg

Teléfono: +49 6221 58 44 444

Fax: +49 6221 58 40 254

Correo electrónico: touristinfo@heidelberg-marketing.de

Horario de apertura:

De abril a octubre:

De lunes a sábado: 9 a. m. - 7 p. m.

Domingos y festivos: 10 a. m. - 6 p. m.

De noviembre a marzo:

De lunes a sábado: 9 a. m. - 6 p. m.

Domingos y festivos: cerrado

Información turística en el ayuntamiento (Plaza del mercado)

Horario de apertura:

De abril a octubre:

de lunes a viernes: 8 a. m. - 5 p. m.

Sábado: 9 a. m. - 3 p. m.

Sábado, domingo y festivos: cerrado

De noviembre a marzo:

De lunes a sábado: 8 a. m. - 5 p. m.

Sábado, domingo y festivos: cerrado

Información turística en Neckarmünzplatz

Obere Neckarstraße 31 - 33

69117 Heidelberg

Tel.: +49 6221 58 40244

Correo electrónico: touristinfo@heidelberg-marketing.de

Horario de apertura:

De abril a octubre:

De lunes a sábado: 9 a. m. - 6 p. m.

Domingos y festivos: 10 a. m. - 5 p. m.

De noviembre a marzo:

De lunes a sábado: 10 a. m. - 5 p. m.

Domingos y festivos: cerrado