



Χανιά

τον: Almotional/Shutterstock.com



George Papapostolou/Shutterstock.com



kavalenkava/Shutterstock.com



leoks/Shutterstock.com

Τα Χανιά θεωρούνται από πολλούς η ομορφότερη πόλη-λιμάνι στην Ελλάδα. Χελιδόνια σχίζουν τον καταγάλανο ουρανό πάνω από τις ημικυκλικές κατόψεις των ψηλών βενετσιάνικων κτιρίων που στεφανώνουν το γραφικότατο Παλιό Λιμάνι. Τα τραπεζάκια αναρίθμητων μπαρ και εστιατορίων παρατάσσονται κατά μήκος της προκυμαίας. Πέρα από το μέτωπο του λιμανιού, στενοί πεζόδρομοι με εμπορικά καταστήματα διατρέχουν την ατμοσφαιρική Παλιά Πόλη. Και στα δύο άκρα τις πόλεις, αμμουδερές παραλίες εκτείνονται κατά μήκος της ακτογραμμής.

Featured

Top 5



Φρούριο Του Φιρκά

Τα απομεινάρια του ενετικού φρουρίου στέκουν στη μακραίωνη σιωπή τους και πρ...

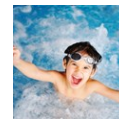

Υδροψυχαγωγικό Πάρκο (wate...

Η αγαπημένη επιλογή των παιδιών, με νεροτσουλήθρες,

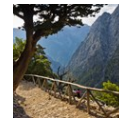

Φαράγγι Σαμαριάς

Αυτή η διάσημη πεζοπορική διαδρομή 16 χλμ. κατά μήκος του εντυπωσιακού φαραγ...

Η ΠΟΛΗ



Neirfy/Shutterstock.com

Τα Χανιά είναι η δεύτερη μεγαλύτερη πόλη της Κρήτης και η όμορφη πρωτεύουσα του ομώνυμου νομού. Η ιστορία της χάνεται στο βάθος των αιώνων: πριν από 4000 χρόνια τα Χανιά ονομάζονταν Κυδωνία. Η μακρόχρονη ενετική κατοχή κληροδότησε στην πόλη πολλά όμορφα μνημεία που διατηρούνται έως τις μέρες μας. Η Παλιά Πόλη, κατά μήκος του Παλιού Λιμανιού, περικλείεται από βενετσιάνικους προμαχώνες και προστατεύεται από το ενετικό φρούριο του Φιρκά που υψώνεται πλάι στη θάλασσα. Το κέντρο της νέας πόλης, που εκτείνεται σε απόσταση αναπνοής από τους παλιούς προμαχώνες, διαπνέεται από την ενέργεια και τον χαρακτήρα μιας ζωντανής, αυθεντικής ελληνικής πόλης. Εδώ θα βρείτε πολυάριθμα καταστήματα, μπαρ, εστιατόρια και έντονη ζωή στους ρυθμούς της πόλης που αξίζει να αφουγκραστείτε. Τα Χανιά είναι το κεντρικότερο σημείο αναφοράς της δυτικής ακτογραμμής της Κρήτης, που είναι κατάσπαρτη από μικρούς και μαγευτικούς παραλιακούς παραθεριστικούς οικισμούς. Κάθε παραθεριστικό κέντρο έχει τη δική του χάρη και όλα βρίσκονται σε απόσταση μικρότερη της ώρας από τα Χανιά με αυτοκίνητο ή λεωφορείο, κατά μήκος της παραλιακής οδού που ελίσσεται στους πρόποδες κατοκράχων βουνοκορφών και κυματιστών λοφίσκων κατάφυτων με καταπράσινους ελαιώνες.

ΔΡΑΣΤΗΡΙΟΤΗΤΕΣ & ΑΞΙΟΘΕΑΤΑ



R_Szatkowski/Shutterstock.com

Φρούριο Του Φιρκά



Τα απομεινάρια του ενετικού φρουρίου στέκουν στη μακράιωνη σιωπή τους και προσφέρουν υπέροχη θέα στη θάλασσα. Στην είσοδο του φρουρίου, το πολύ ενδιαφέρον Ναυτικό Μουσείο αποτελεί φόρο τιμής στη ναυτική παράδοση των Χανίων.

τον: Frank Bach/Shutterstock.com

Διεύθυνση: Ακτή Κουντουριώτη

Τηλέφωνο: +30 28210 91875

Υδροψυχαγωγικό Πάρκο (water Park) "Λιμνούπολη"



Η αγαπημένη επιλογή των παιδιών, με νεροτσουλήθρες, πισίνες και έναν εντυπωσιακό τεχνητό ποταμό (lazy river). Και, για τους μεγάλους, τζακούζι και pool bar. Τις ατραξιόν του πάρκου συμπληρώνουν τα καταστήματα και οι χώροι εστίασης.

τον: Zurijeta/Shutterstock.com

Διεύθυνση: Βαρούπετρο (8 χλμ. από τα Χανιά)

Τηλέφωνο: +30 28210 33246
Internet: www.limnoupolis.gr

Φαράγγι Σαμαριάς



Αυτή η διάσημη πεζοπορική διαδρομή 16 χλμ. κατά μήκος του εντυπωσιακού φαραγγιού καταλήγει στη νότια ακτή του νησιού. Θα

χρειαστείτε ανθεκτικά παπούτσια, νερό και καπέλο!

τον: Banet/Shutterstock.com

Οι δημόσιες συγκοινωνίες: Λεωφορείο από Χανιά €6

Ώρες λειτουργίας: Η διαδρομή ξεκινά από τον Ομαλό και καταλήγει στην Αγία Ρούμελη.

Tickets: Ταξιδιωτικό ή τουριστικό γραφείο €50

ΠΑΡΑΛΙΕΣ

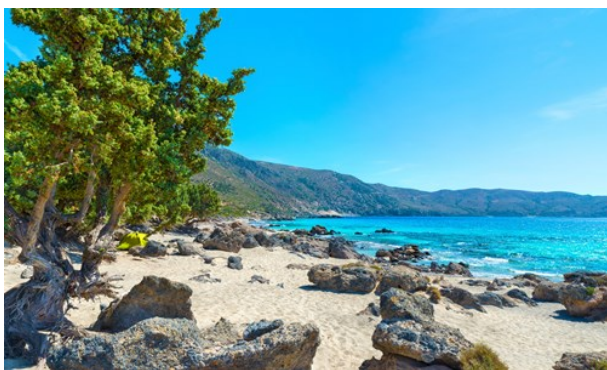

Luxerendering/Shutterstock.com

Η ακτογραμμή των Χανίων είναι ιδανική για ήσυχες οικογενειακές διακοπές, με αμμουδερές παραλίες που εκτείνονται σε μεγάλο μήκος τόσο προς τα δυτικά όσο και προς τα ανατολικά της πόλης. Κατά μήκος τους, πολλά μικρά παραθεριστικά κέντρα παρέχουν πλήθος δυνατοτήτων και εγκαταστάσεων αναψυχής. Η νυχτερινή ζωή είναι πιο έντονη στον Πλατανιά και τα Χανιά.

Πόλη Των Χανίων



Στην παραλία της Νέας Χώρας, που βρίσκεται πολύ κοντά στην Παλιά Πόλη, υπάρχουν ξαπλώστρες και εγκαταστάσεις για

θαλάσσια σπορ. 5 χλμ. μετά, στη Χρυσή Ακτή, θα βρείτε πολλές ταβέρνες κατά μήκος της πλαζ.

τον: imagesef/Shutterstock.com

Διεύθυνση: Δυτικά, σε πολύ μικρή απόσταση από το Παλιό Λιμάνι.

Αλμυρίδα Και Καλύβες

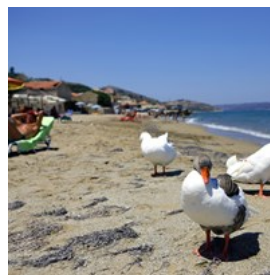

Αυτά τα δύο παραθεριστικά κέντρα είναι χωριά που έχουν διατηρήσει τον αυθεντικό χαρακτήρα τους και αποτελούν πόλο έλξης

για όσους παραθερίζουν οικογενειακά.

Αμμουδερές παραλίες πλαισιώνουν απάνεμους κόλπους και περιστοιχίζονται από ταβέρνες και beach bar.

τον: Paul Cowan/Shutterstock.com

Διεύθυνση: 20 χλμ. ανατολικά των Χανίων

Οι δημόσιες συγκοινωνίες: Τοπικά λεωφορεία

Πλατανιάς Και Αγία Μαρίνα



Μικρά χαλαρά θέρετρα χαλάρωσης και ξεκούρασης διαδέχονται το ένα το άλλο κατά μήκος 10 χλμ. παραλίας που περιστοιχίζεται από

μπαρ, ταβέρνες και καταστήματα. Ο χαρακτήρας των παραθεριστικών κέντρων ποικίλλει: πολλές δραστηριότητες και δυνατότητες για σπορ γύρω από τον Πλατανιά με την πιο έντονη ζωή και πιο ήσυχη ατμόσφαιρα στην Αγία Μαρίνα και του

Σταλό, στο ανατολικό άκρο της παραλίας.

τον: Antony McAulay/Shutterstock.com

Διεύθυνση: 8-18 χλμ. δυτικά των Χανίων

Οι δημόσιες συγκοινωνίες: Τοπικά λεωφορεία

ΦΑΓΗΤΟ



Birk Enwald/unsplash

Πλήθος εστιατορίων στην Παλιά Πόλη των Χανίων και τα παραλιακά θέρετρα προσφέρουν καλό φαγητό στα υπαίθρια τραπέζια τους, σε χαλαρή και ανεπίσημη ατμόσφαιρα. Σπεσιαλιτέ είναι τα ψάρια στη σχάρα και αρνάκι σε διάφορες παραλλαγές, καθώς και πιάτα λαχανικών όπως το χανιώτικο μπουρέκι και οι μελιτζανοκεφτέδες. Ένα γεύμα τριών πιάτων με τοπικό κρασί κοστίζει περίπου €14 - €20 σχεδόν σε κάθε εστιατόριο.

Η Ταβέρνα Της Μαρίας

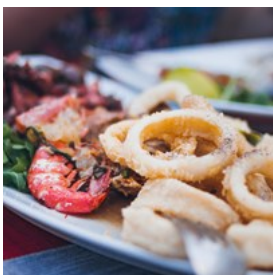

Μια δημοφιλής παραδοσιακή ταβέρνα-εστιατόριο, με χαλαρή και χαρούμενη ατμόσφαιρα, όπου σερβίρονται προσεγμένα

κρητικά, ελληνικά και διεθνή αγαπημένα εδέσματα. Βρίσκεται στις παρυφές του Κάτω Σταλού, στην αρχή της αμμουδερής παραλίας που εκτείνεται στα δυτικά των Χανίων.

τον: hobo018/Shutterstock.com

Διεύθυνση: Κάτω Σταλός

Τηλέφωνο: +30 28210 60119

Αμφορά

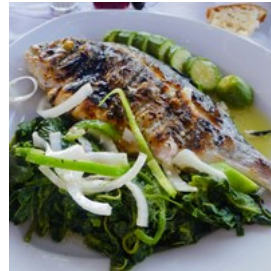

Η σβέλητη, επαγγελματική εξυπηρέτηση και η κορυφαία ποιότητας παραδοσιακή κρητική μαγειρική κατατάσσουν αυτό το εστιατόριο στα

καλύτερα του Παλιού Λιμανιού. Σε προνομιακό σημείο στο τέλος της προκουμαίας. Τα πιάτα λαχανικών, όπως οι κολοκυθοκεφτέδες, είναι εξαιρετικά.

τον: Inabella/Shutterstock.com

Διεύθυνση: Προκουμαία

Τηλέφωνο: +30 28210 93224

Internet: www.amphora.gr

Ταμάμ



Εξαιρετικό τοπικό παραδοσιακό φαγητό σε αυτή τη δημοφιλή κλασική κρητική ταβέρνα που βρίσκεται στο εσωτερικό ενός παλιού

τουρκικού χαμάμ στην Παλιά Πόλη. Συχνά υπάρχει ζωντανή μουσική.

τον: margouillat photo/Shutterstock.com

Διεύθυνση: Ζαμπελίου 49

Τηλέφωνο: +30 28210 96080

Κόσμος



Χαρακτηριστική κομψότητα και στυλ σε ένα παλιό κτίριο στον Άνω Πλατανιά, με φανταστικό περιβάλλον και εξαιρετική θέα.

Απίστευτη ποικιλία κρεάτων, όπως κρέας κροκοδείλου, βίσονα και καγκουρό...αλλά και πιο παραδοσιακά πιάτα.

τον: vichie81/Shutterstock.com
Διεύθυνση: Άνω Πλατασιάς
Τηλέφωνο: +30 28210 68558

ΚΑΦΕΤΕΡΙΕΣ



Frank Bach/Shutterstock.com

Οι καφετέριες, τα μπαρ και τα παγωτατζίδικα δεν διαφέρουν και πολύ μεταξύ τους στα παραθεριστικά κέντρα και συχνά σεβρίρουν και φαγητό. Νιώστε την απόλαυση που μπορεί να σας χαρίσει ένα δροσιστικό ποτό σε ένα σκιερό υπαίθριο τραπέζακι, χαζεύοντας τους περαστικούς ή αγναντεύοντας τα κύματα.

Παλλάς



Η Παλιά Πόλη είναι γεμάτη από μέρη όπου μπορείτε να απολαύσετε το ποτό ή το παγωτό σας. Το Παλλάς βρίσκεται σε προνομιακή θέση σε μια από τις γωνίες που σχηματίζει η προκυμαία του λιμανιού. Το καφέ στην ταράτσα του διαθέτει φανταστική θέα στα φώτα και την κίνηση της προκυμαίας.

τον: Kzenon/Shutterstock.com
Διεύθυνση: Ακτή Τομπάζη 15-17
Τηλέφωνο: +30 28210 45688

ΜΠΑΡ & ΝΥΧΤΕΡΙΝΗ ΖΩΗ



T photography/Shutterstock.com

Για τους περισσότερους επισκέπτες, νυχτερινή ζωή σημαίνει νωχελικό δείπνο σε υπαίθριο τραπέζακι (πολλά εστιατόρια έχουν ζωντανή μουσική) και νυχτερινή βόλτα υπό το φως των αστεριών. Εάν θέλετε κάτι πιο ζωντανό, υπάρχουν αρκετά μπαρ που μένουν ανοιχτά ως αργά τη νύχτα και κλαμπ στην περιοχή του λιμανιού των Χανίων και στο παραλιακό θέρετρο του Πλατασιάς, στα δυτικά της πόλης

Eclipse



Δημοφιλές μπαρ για μουσική και χορό, στο κέντρο του Πλατασιάς. Οι DJ παίζουν όλα τα χορευτικά χιτ του καλοκαιριού.

τον: Arina P Habich/Shutterstock.com
Διεύθυνση: Πλατεία Πλατασιάς (πάνω από την Alpha Bank, 2ος όροφος)
Τηλέφωνο: +30 2821 068 139

ΨΩΝΙΑ



Albert Nowicki/Shutterstock.com

Τα Χανιά είναι το μεγαλύτερο εμπορικό κέντρο ολόκληρης της δυτικής Κρήτης. Περιπλανώμενοι στα στενά σοκάκια της Παλιάς Πόλης θα ανακαλύψετε πολυάριθμα ενδιαφέροντα μαγαζάκια. Στην πόλη υπάρχει μεγάλη σκεπαστή αγορά αλλά και πολλοί εμπορικοί δρόμοι με εξειδικευμένα καταστήματα. Στην Παλιά Πόλη των Χανίων, πολλά σοκάκια είναι ασφυκτικά γεμάτα με μαγαζάκια που αποτελούν πειρασμό για τους επισκέπτες. Κάποια πωλούν διάφορα είδη δώρων και σουβενίρ ενώ άλλα διαθέτουν είδη πολυτελείας, όπως χρυσά και ασημένια κοσμήματα. Με κάτι παραπάνω από €7 μπορεί να αγοράσει κανείς πλεχτές τσάντες και χάντρινα κοσμήματα, τοπικά χαλιά και κιλίμια και φυσικά σφουγγάρια μπάνιου. Μην παραλείψετε να επισκεφθείτε τα παραδοσιακά στιβανάδικα στην οδό Σκρυδλώφ, όπου θα βρείτε υψηλής ποιότητας χειροποίητα δερμάτινα προϊόντα, όπως τσάντες, πορτοφόλια, παπούτσια και σανδάλια, σε πολύ καλές τιμές. Υπάρχει επίσης και το σοκάκι των μεταλλουργών, η οδός Σηφάκα. Εκεί όπου συναντώνται η παλιά και η σύγχρονη πόλη, η σκεπαστή αγορά (ή "Αγορά" όπως είναι γνωστή) στην οδό Μουσούρων είναι το κεντρικό σημείο αναφοράς της πόλης. Με χαρακτήρα περισσότερο εμπορικού κέντρου παρά αγοράς με την κλασική έννοια, παρέχει ένα δροσερό καταφύγιο όπου οι Χανιώτες συρρέουν ομαδικά στα μαγαζιά και τους πάγκους όπου

εκτίθενται κάθε λογής τοπικά προϊόντα, όπως δελεαστικά γλυκίσματα, ελιές, αρωματικά βότανα, μπαχάρια και τυριά που ανοίγουν την όρεξη, όπως η γευστικότερη κρητική γραβιέρα και η μυζήθρα.

ΧΡΗΣΙΜΕΣ ΠΛΗΡΟΦΟΡΙΕΣ



Matthieu Oger/unsplash

Αεροδρόμια



Το αεροδρόμιο των Χανίων, η κύρια πύλη εισόδου της Δυτικής Κρήτης, απέχει 12 χλμ. από την πόλη. Οι περισσότεροι ταξιδιώτες

καταφθάνουν με πακέτα τουριστικών πρακτορείων που περιλαμβάνουν μεταφορά με λεωφορείο ή μίσθωση αυτοκινήτου. Οι ταξιδιώτες που ταξιδεύουν μόνοι τους μπορούν να μεταβούν στην πόλη με ταξί, που θα τους στοιχίσει περίπου €15. Υπάρχει μια λεωφορειακή γραμμή προς την πόλη, τα δρομολόγια της όμως είναι αραιά και αναχωρούν μόνο στις 07.10, 10.20, 15.15, 20.15, 21.30.

τον: Juan Garces

Τηλέφωνο: +30 28210 83800

Internet: www.chq-airport.gr/el

Δημόσια Μέσα Μεταφοράς

Από τις 6 πμ έως τις 6 μμ αστικά και υπεραστικά

λεωφορεία εξυπηρετούν την παραλιακή οδό από και προς τα Χανιά εξυπηρετώντας τα παραθεριστικά κέντρα. Τιμή εισιτηρίου για τη διαδρομή Χανιά-Πλατανιάς €1,50.

Στα Χανιά, αστικά λεωφορεία εξυπηρετούν τις συνοικίες της νέας πόλης. Τα σοκάκια της Παλιάς Πόλης είναι πολύ στενά για λεωφορεία αλλά ούτως ή άλλως οι αποστάσεις είναι αρκετά μικρές ώστε να μπορεί κανείς να κινηθεί άνετα με τα πόδια.

Πληροφορίες αστικών λεωφορείων:

Τηλέφωνο: +30 28210-27044.

Ταξί



Τα ταξί στα Χανιά έχουν μπλε και λευκό χρώμα και μπορεί κανείς είτε να τα σταματήσει στο δρόμο είτε να τα καλέσει τηλεφωνικά. Τα κόμιστρα

είναι περίπου €0,40 ανά χλμ. ή €0,60 ανά χλμ. εκτός των ορίων της πόλης και από τα μεσάνυχτα έως τις 5 πμ. Το φιλοδώρημα είναι προαιρετικό.

τον: ArrivalGuides

Τηλέφωνο: +30 28210 94300 / +30 28210 98700 / +30 28210 98701 / +30 28210 98770

Internet: www.chania-taxi.com

Περισσότερες πληροφορίες: www.chaniataxi.gr

Ταχυδρομείο



Κεντρικό ταχυδρομείο, Χανιά. Γραμματόσημα μπορείτε να αγοράσετε και από πολλά άλλα καταστήματα.

τον: Andy Fuchs

Διεύθυνση: Τζανακάκη 3, Χανιά

Ώρες λειτουργίας: Δευ-Παρ, 8 πμ έως 8 μμ, και Σαβ 8 πμ έως 2 μμ. Τα μικρότερα ταχυδρομικά γραφεία λειτουργούν από Δευτέρα έως Παρασκευή, από Δευ-Παρ από τις 8 πμ έως 2 μμ. Τηλέφωνο: +30 28210 28444

Φαρμακεία



Στην προθήκη κάθε φαρμακείου υπάρχει κατάλογος των φαρμακείων που διανυκτερεύουν.

τον: Gemma Garner

Τηλέφωνο



Κωδικός χώρας: +30
Κωδικός περιοχής: 28210
Σημειώνεται ότι οι αριθμοί και οι κωδικοί στο εσωτερικό της Ελλάδας δεν ξεκινούν με

0.

τον: Jardson Almeida

Ηλεκτρισμός

220V



τον: Stirling Tschan

Πληθυσμός

53.500 στην πόλη των Χανίων και 70.000 στην ευρύτερη περιοχή των Χανίων.

Νόμισμα

Ευρώ, 1€=100 λεπτά

Ώρες λειτουργίας

Οι ώρε λειτουργία των παραδοσιακών τοπικών καταστημάτων είναι συνήθω Δευ-Σαβ από 8 (ή 9) πμ έως 2.30

(ή 3) μμ, και επίσης από 5 μμ έως 8 μμ την Τρίτη και την Πέμπτη. Τα καταστήματα που απευθύνονται κυρίως σε τουρίστες είναι συνήθως ανοιχτά όλη τη ημέρα τη εβδομάδα από τις 9 πμ έως τις 10 μμ.

Εφημερίδες

Χανιώτικα Νέα Μήνυμα Στιγμέ
Crete Gazette

Αριθμοί Άμεσης Ανάγκης

ΕΚΑΒ 166
Άμεση Δράση Αστυνομία 100
Πυροσβεστική Υπηρεσία 199

Τουριστικές πληροφορίες

Γραφείο Ελληνικού Οργανισμού Τουρισμού (ΕΟΤ).
Ώρες λειτουργίας: Δευ-Παρ 7.30 πμ - 2.30 μμ Διεύθυνση:
Κριάρη 40 (Πλατεία 1866)
Τηλ.: +30 28210 92943



8th Dekemvriou	D3	Haous	A3	Malene	C4
A Mantaka	A3 B3	Hatzidaki	D3 D4	Malinou	D4
Ag Konstantinou	A2	Hiotaki	C3	Manou	D3 D4
Akti Enoseos	B2 C2	Igoumenou Gavriil	C4 D4	Manousogiannakidon	B3 B4
Akti Kanari	A2	Ioannikou Patriarhou	A2	Margouniou	A3 A4
Akti Kountouriotou	B2	Ionias	B3	Mariakaki	B4
Akti Papanikoli	A2	Ipirou	C2	Maridaki	D2
Akti Tombazi	B2	Ipsiladon	B3	Markora	C3
Albert	D3	Irakliou	C4	Mavili	D3
An Gogoni	A4 B4 C4	Iroon Politechniou	D2 D3	Mavropateron	D4
Anapafseos	B3 B4	K Sfakianaki	B3	Mesologiou	D2
Andrea Papandreou	C3 D3	Kabon	A3	Michelidaki	C2 C3
Antoniadou	D4	Kalafati	B4	Milonogianni	B3 B4
Apokoronou	C3 C4	Kalitsounaki	D3	Minolaki	C4
Apostolidou	A2	Kallergon	C2	Minoos	C2
Apteron	B4 C4	Kanevaro	B2	Mitsotaki	D3
Archoleontos	C2	Kapodistriou	D3	Monis Gonias	A3
Archondaki	C2 C3	Karaiskaki	B3	Mousouron	B2
Athnasioupatr	A2	Karaoli Dimitriou	B2	Nearchou	C4
Botsari	A3 B3	Katraki	B4	Nikiforou Episk	C2
Chatzimichali Giannari	B3	Kelaidi	B3	Nikiforou Foka	C2
Danali	A3	Kiprou	C2	Nikonos Osiou	A3
Daskalogianni	C2	Kiriara	D4	Ounesko	B4
Digeni Akrita	D2	Kirilou Mitr	A3 B3	Pahianon	A4 B4
Diktims	C4	Kisamou	A3	Palama	C3
Dimakopoulou	D3 D4	Klimatos	A4	Paleologou	A2
Dimitrakaki	D3	Kokotsi	D2	Pana Gouli	D4
Dodekanisou	C2	Konstantinoupoleos	B3	Papadaki	B4
Dragoumi	D2	Korai	C3	Papamalekou	A3
Efedron Polemiston	B4 C4	Koraka	B3	Papanastasiou	D3
El Venizelou	C2 C3 D2	Kornarou	C3	Paparigopoulou	C3
Eleytherias	D3	Kornarou P	B4	Pardali	A2
Elirou	C4	Koustogerakou	A3	Pastrikaki	D2
Er Stavrou	D2	Kriaradon	C3	Peridou	B3
Erofolis	C3	Kriari	B3	Perivolion	A4
Erotokritou	C3	Kritovoulidou	C4	Petrof	A2
Falasarnis	C4	Krokida	D3	Pibli	D4
Festou	D4	Ksirouhaki	C4	Piga M	A2 B2
Florans	A2 A3	Ktistaki	C3	Pireos	A2 B2 B3
Foumidon	A3	Kydonias	B3	Pithagora	D3 D4
Galata	C4	L Sfakianaki	D3	Plastira	B3
Gali	D2	Lefkon Oreon	A3 A4	Platia 1821	C2
Georgiladon	C3 C4	Lekanidi	D4	Platonos	D3
Gerasimou Patr	A2 B2	Leledaki	A2	Polenta	A3
Gerola	D3	Lisou	C4	Polirinias	C4
Giaboudaki	C4 D4	Lithinon	B2	Poltholaki	D4
Giannaria A	C3	Loutrou	A3	Polychronidi	D3
Glafkou	C2	Makedonias	C2	Praidou	A2 A3
Grigoriou E	B3	Malathirou	C4	Pslaki	C4

Rethymnou	D3	Smyrnis	A2 B3	Tsontou Varda	D3
Rollen	D2 D3	Solomou	C3	Tsouderon	B2 C2
Roufou	D3	Soukatzidi	B4	Valaoritou	C3
Salpidonos	C2	Spanoudaki	B4	Valestra	A2
Samona	B4 C4	Spantidaki	A4	Vasou	A3
Saratsoglou	A3	Spartis	D3	Voloudakidon	B3 C3
Selinou	A3	Stratigou Tzanakaki	C3	Vom	C3
Sfakion	C3	Theotokopoulou	B1 B2	Voudoumba	C2
Sifaka	C2	Therisou	B4	Xanthoudidou	D4
Skalidi	B3	Thimnianis	A3	Xepapa	A3 A4
Skaltsouni	D4	Trigeta	A3	Zambeliou	B2
Skiner	A2	Trikoupi	C2 C3	Ziber	D2
Skoula	A4 B4	Tsilivaki	D2	Zymvrakakidon	B3 B4
Skridlof	B2				