



Adelaide

Foto: rickyd/shutterstock



ymgerman/shutterstock



Mariangela Cruz/shutterstock

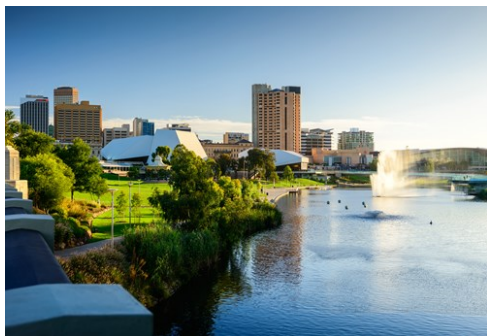

amophoto_au/shutterstock

Adelaide ist eine neue Stadt auf altem Boden. Sie wurde 1836 als britische Kolonie gegründet und ist nun die Hauptstadt Süd Australiens. Heute leben Menschen aus den verschiedensten Kulturen zusammen in einem entspannten kosmopolitischen Lifestyle. Es gibt sowohl grüne Parks als auch 30km Strand, der sich entlang der Vororte erstreckt. Die Stadt ist bekannt für ihre al fresco Esskultur und sie ist das Zentrum der australischen Weinindustrie mit einigen der besten Gerichte und Getränke der Welt.

Featured

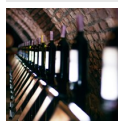

Weinkeller

Einige der berühmtesten Weinregionen der Welt sind über Südaustralien vertei...



Das Nationale Weinzentrum ...

Das nahe gelegene Barossa Valley ist das Herzstück des australischen Weinbau...

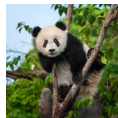

Zoo Adelaide

Mit über 1,800 Tieren und 300 Arten, wird Ihnen im Zoo Adelaide bestimmt nic...



Festival Zentrum

Das Festival Zentrum wurde 1973, als Veranstaltungsort für das Adelaide Fest...



Adelaide Oval

Das Adelaide Oval ist eines der malerischsten Cricket Stadien der Welt und d...

Top 5



Botanische Gärten

1857 eröffnet, ahmten die Botanischen Gärten englische Gärten nach und zeigt...

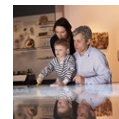

Museum Südaustraliens

Der Fokus des Museums liegt auf der beeindruckenden Geschichte Australiens, ...

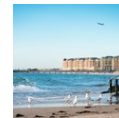

Glenelg

Glenelg ist Adelaides populärster Strandort. Es herrscht reger Betrieb mit G...



Migrations Museum

Wenn Sie einen realitätsgetreuen Eindruck von der Geschichte der vielen ethi...



Tandanya Kunst Zentrum

Tandanya, das National Aboriginal Culture Institute, war das erste Kunstzent...

DIE STADT



ymgerman/Shutterstock

Als Gouverneur John Hindmarsh in 1836 eine britische Kolonie gründete, waren die Länder von und um Adelaide schon seit vielen tausend Jahren das Zuhause der Kaurna Aborigines. Die Siedlung die auf diesen Ländern entstand, entwickelte sich zu einer der kulturell vielfältigsten Städte der Welt.

Ihr Zentrum, welches näher am Torrens Fluss als an der Küste liegt, ist ein Netz von anmutigen Straßen, umgeben von einem Ring aus Parks. Dieses Arrangement gibt Adelaide eine offene und grüne Atmosphäre, die, gemeinsam mit dem blauen Himmel des warmen südaustralischen Klimas diese wunderschöne Stadt ausmacht.

Die Kolonisten kamen im Port Adelaide an Land, dessen Zentrum aus dem neunzehnten Jahrhundert noch immer intakt ist und den Besuchern ein Gefühl für die frühere Kolonie gibt. Adelaide breitete sich schnell zum Meeresufer aus und hat nun eine lange Kontur von Vororten am Strand, die mit Trams aus dem Stadtzentrum einfach erreicht werden können.

Die Ankunft von Einwanderern - von Deutschen und Italienern zu Libanesen und Japanern - haben der Stadt einen beneidenswerten Ruf für Speisen und Getränke geschaffen, mit einer der vielfältigsten Essensmöglichkeiten der ganzen

Welt. Die Weinbaukultur der deutschen Einwanderer hat Adelaide zu einem der größten Weinproduktionszentren der Welt gemacht.

SEHEN & ERLEBEN



ymgerman/Shutterstock.com

Es ist einfach in Adelaide unterwegs zu sein und es gibt ein vielfältiges Angebot an Attraktionen für alle Altersgruppen. Hier können Sie mehr über Weltklasse-Weine lernen, das wunderschöne Adelaide Oval bestaunen und eine Sportveranstaltung sehen. Lernen Sie mehr über die Geschichte des Landes im South Australian Museum oder im Migration Museum. Wenn Sie sich nach Strand sehnen, nehmen Sie die Tram nach Glenelg, einem beliebten Badeort. Alles was Sie tun müssen ist Ihren Urlaub zu genießen während sie diese tolle Stadt erkunden.

Botanische Gärten



1857 eröffnet, ahmten die Botanischen Gärten englische Gärten nach und zeigten eine Vielzahl einheimischer Bäume und Pflanzen. Das

Bicentennial Konservatorium, das über den Gärten ragt, beherbergt einen tropischen Regenwald und ist das größte Gewächshaus in ganz Australien.

Foto: Puffin's Pictures/Shutterstock.com

Adresse: North Terrace, Adelaide

Öffnungszeiten: Mo - Fr 7.15 - 17 Uhr, Sa & So 9 - 17 Uhr,
die Öffnungszeiten ändern sich monatlich, je nach Jahreszeit
Telefon: +61 882 229 311

Internet: www.environment.sa.gov.au/botanicgardens

Email: botanicgardens@sa.gov.au

Mehr Infos: Das Konservatorium öffnet täglich von 10 -16
Uhr

Museum Südaustraliens



Der Fokus des Museums
liegt auf der
beeindruckenden
Geschichte Australiens,
mit der Origin Energy
Fossil Galerie, die einige

der ältesten Fossilien der Welt ausstellt. Sie
werden außerdem weit greifende Ausstellungen
zur Geschichte der Aborigines finden.

Foto: Monkey Business Images/Shutterstock.com

Adresse: North Terrace, Adelaide

Öffnungszeiten: Täglich 10 - 17 Uhr

Telefon: +61 882 077 575

Internet: www.samuseum.sa.gov.au

Glenelg

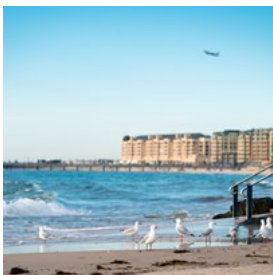

Glenelg ist Adelaides
populärster Strandort. Es
herrscht reger Betrieb
mit Gästen, die in
Geschäften stöbern, in
Cafes am Straßenrand

etwas essen und den Strand genießen. Der
Hafen ist auch einen Besuch wert, genauso wie
die Events, die das ganze Jahr über stattfinden.

Foto: amophoto_au/Shutterstock.com

Adresse: Glenelg, Adelaide

Migrations Museum



Wenn Sie einen
realitätsgetreuen
Eindruck von der
Geschichte der vielen
ethischen Gruppen, die
Südaustralien ausmachen

bekommen wollen, statten Sie diesem Museum
einen Besuch ab. Es ist voll von faszinierenden
persönlichen Geschichten über die Ankunft in
der neuen Kolonie, sowie der Geschichte der
Aborigines.

Foto: Iakov Filimonov/Shutterstock.com

Adresse: 82 Kintore Avenue, Adelaide

Öffnungszeiten: Täglich 10 - 17 Uhr

Telefon: +61 882 077 580

Internet: <http://migration.history.sa.gov.au/>

Email: migration@history.sa.gov.au

Tandanya Kunst Zentrum



Tandanya, das National
Aboriginal Culture
Institute, war das erste
Kunstzentrum, das von
Eingeborenen besessen
und gemanagt wurde. Es

wurde 1989 gegründet. Das Institut führt
Ausstellungen zur Kunst von Aborigines und
Torres Strait Inselbewohnern aus ganz
Australien.

Foto: Fiqah Anugerah Dah Besa/Shutterstock.com

Adresse: 253 Grenfell Street, Adelaide

Öffnungszeiten: Mo - Sa 10 - 17 Uhr

Telefon: +61 882 243 200

Internet: www.tandanya.com.au

Das Nationale Weinzentrum Australiens



Das nahe gelegene Barossa Valley ist das Herzstück des australischen Weinbaus. Das Zentrum bietet Ausstellungen an, die das Weinbereitungsverfahren erklären und Wein zum probieren und kaufen. Die Umgebung, mit ihren wunderschönen Weinbergen ist ein weiteres Plus.

Foto: symbiot/Shutterstock.com

Adresse: Hackney Road, Adelaide

Öffnungszeiten: Täglich 9 - 18 Uhr

Telefon: +61 883 033 355

Internet: www.wineaustralia.com.au

Mehr Infos: Öffnungszeiten Weinbar: Mo - Mi 8 - 18 Uhr, Do & Fr ab 8 Uhr, Sa ab 9 Uhr, So 9 - 18 Uhr

Festival Zentrum



Das Festival Zentrum wurde 1973, als Veranstaltungsort für das Adelaide Festival of Arts, das größte Kunst Event der Stadt seit 1960, eröffnet. Der große modernistische Theater Komplex ist immer noch das Herzstück des Festivals. Das Theater ist das ganze Jahr über geöffnet und ist Gastgeber für verschiedene Events und Aktivitäten.

Foto: myphotobank.com.au/Shutterstock

Adresse: King William Road, Adelaide

Telefon: +61 882 168 600

Internet: www.afct.org.au

Email: contact@adelaidefestivalcentre.com.au

Cleland Wildlife Park



Der Cleland Wildlife Park ist seit 1967 eine der größten Touristen Attraktionen. In diesem Naturschutzpark können Sie mit der australischen Tierwelt interagieren. Hier können sie mit einem Koala kuscheln oder Kängurus und Wallabys aus der Hand füttern und außerdem den berühmten Gully-Mount Wasserfall besichtigen.

Foto: IntoTheWorld/Shutterstock.com

Adresse: 365 Mount Lofty Summit Road, Adelaide

Öffnungszeiten: Täglich 9.30 - 17 Uhr

Telefon: +61 883 392 444

Internet: www.environment.sa.gov.au/clelandwildlife

Email: clelandwildlifepark@sa.gov.au

Kunstgalerie Südaustraliens



Die Kunstgalerie befindet sich im Herzen der viktorianischen Strenge und Erhabenheit der Bürogebäude von Adelaide. Sie beherbergt eine große Ansammlung von traditioneller und moderner Kunst der Aborigines, sowie kolonialer und moderner australischer und britischer Kunst.

Foto: trabantos/Shutterstock

Adresse: North Terrace, Adelaide

Öffnungszeiten: Täglich 10 - 17 Uhr

Telefon: +61 882 077 000

Internet: www.artgallery.sa.gov.au

Adelaide Oval



Das Adelaide Oval ist eines der malerischsten Cricket Stadien der Welt und das Heimstadion der West End Redbacks, Südaustraliens Cricket

Team. Es ist außerdem der Austragungsort von Aussie Rules Fußball, Rugby Spielen und Konzerten.

Foto: Fotoaray/Shutterstock.com

Adresse: North Adelaide, Adelaide

Öffnungszeiten: Mo - Fr 7.30 - 18 Uhr, Sa & So 8 - 16 Uhr
(geschlossen für große Events)

Telefon: +61 882 111 100

Internet: www.adelaideoval.com.au

Email: enquiries@adelaideoval.com.au

Mehr Infos: Touren Mo - Fr 10 Uhr (ausgenommen Spieltage)

Zoo Adelaide

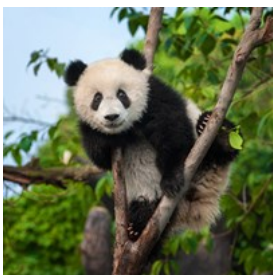

Mit über 1,800 Tieren und 300 Arten, wird Ihnen im Zoo Adelaide bestimmt nicht langweilig. Erfahren Sie mehr über Tiere wie

afrikanische Löwen, Riesenpandas, Seelöwen, Kängurus und amerikanische Alligatoren. Der Zoo fokussiert sich auf gefährdete und seltene Tiere.

Foto: Hung Chung Chih/Shutterstock.com

Weinkeller

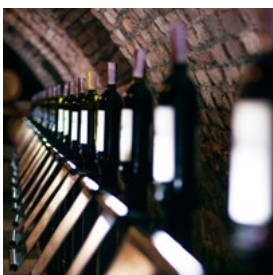

Einige der berühmtesten Weinregionen der Welt sind über Südaustralien verteilt: von Shiraz im Barossa und Riesling im Clare Valley bis hin zu

den Rotweinen des Coonawarra, Ihr Weinurlaub wird so reich und makellos wie die Weine selbst.

Im Umkreis von einer Stunde um Adelaide werden Sie über 200 offene Kellertüren finden.

Foto: Paranamir/Shutterstock.com

Maritimes Museum Südaustralien



Entdecken Sie die überwältigende Nautische Ausstellung des Maritimen Museums Südaustraliens, die 1872 begann. Hier können Sie

mehr über das Leben zu See für Immigranten nach Australien erfahren. Es gibt außerdem ein Replikat eines Schiffs mit vielen Artefakten und Geschichten der Passagiere.

Foto: Tatiana Bobkova/Shutterstock.com

Adresse: 126 Lipson Street, Port Adelaide

Öffnungszeiten: Täglich 10 - 17 Uhr

Telefon: +61 882 076 255

Internet: www.samaritimemuseum.com.au

Email: maritime@history.sa.gov.au

Delfin Schwimmen & Beobachten



Temptation Sailing bringt Sie mit einem Katamaran auf See wo Sie die Gelegenheit haben werden mit freilebenden Delfinen zu schwimmen

oder diesen faszinierenden Wesen einfach in ihrem natürlichen Lebensraum zuzusehen. Dies ist ein Erlebnis fürs Leben und eine Erinnerung für die Ewigkeit, vergessen Sie also nicht Ihre Kamera.

Foto: Paulphin Photography/Shutterstock.com

Adresse: Marina Pier, Glenelg, Adelaide

Telefon: +61 412 811 838

Internet: www.dolphinboat.com.au

Mehr Infos: Das Schiff startet von Glenelg

ESSEN



Aedka Studio/Shutterstock.com

In Adelaide, der Heimat des Essen gehens, gibt es mehr Restaurants pro Person als in jeder anderen Stadt in Australien, einer Nation reich an hochwertigen Speisen und dem Genuss unter freiem Himmel essen zu können. Der kulturelle Mix der Stadt - von thai über italienisch und indisch bis hin zu libanesisch - bietet ein überwältigendes Angebot an Küchen, ergänzt durch die unglaubliche Vielfalt von frischem Gemüse, Obst, Meeresfrüchten und Fleisch Südaustraliens.

Penfolds Magill Estate Restaurant

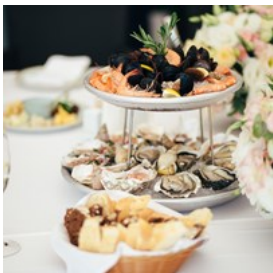

Das Restaurant befindet sich auf dem Magill Estate mit einem Panorama über die Weinberge und die Stadt. Das 5-Sterne Restaurant

bietet moderne australische Küche und eines der beeindruckendsten Restaurant Keller der Welt. Das Anwesen an sich beherbergt insgesamt vier verschiedene Speisemöglichkeiten und überblickt über fünf Hektar Shiraz Reben, welche zu den begehrtesten auf der Welt zählen. Sie haben außerdem zu den ersten Jahrgängen von Grange in den 1950ern beigetragen.

Foto: *rss_maxim/Shutterstock.com*

Adresse: 78 Penfold Road, Magill, Adelaide

Öffnungszeiten: Mi - Sa ab 6.30 Uhr, Fr & Sa ab 12 Uhr

Telefon: +61 883 015 569

Internet:

www.penfolds.com/en-au/visit/magill-estate-restaurant

Email: magill.cellardoor@penfolds.com

Jolleys Boathouse

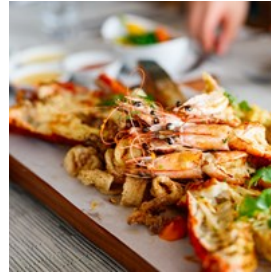

Das Restaurant befindet sich in einem umgebauten Boothaus und serviert gehobene australische Küche am Ufer des Torrens Flusses.

Das Menü wird an die jeweilige Saison angepasst und stellt so sicher, dass nur die besten und regionale Produkte verwendet werden.

Foto: *Jolleys Boathouse/Shutterstock.com*

Adresse: 1 Jolleys Lane, Adelaide

Öffnungszeiten: Mo - Sa ab 18 Uhr, So - Fr 12 - 14 Uhr

Telefon: +61 882 232 891

Internet: www.jolleysboathouse.com

Email: management@jolleysboathouse.com

Jasmine Indisches Restaurant



Das indische Restaurant Jasmine ist ein Familienbetrieb mit einer gemütlichen und privaten Atmosphäre. Es gibt klassische Nordindische

Gerichte wie Kormas und Vindaloos. Außerdem gibt es eine große Auswahl an vegetarischen Gerichten, es wird Ihnen schwer fallen zu wählen.

Foto: *hlphoto/Shutterstock.com*

Adresse: 31 Hindmarsh Square, Adelaide

Öffnungszeiten: Di - Do 17.30 - 21.30 Uhr, Do - Fr 12 - 14.30 Uhr, Fr - Sa 17.30 - 10 Uhr

Telefon: +61 882 237 837

Internet: www.jasmin.com.au

Star of Siam



Im Herzen der Stadt, in der Nähe des Central Market befindet sich dieses Thai Restaurant als eine der besten Adressen für ein

Abendessen. Es gibt leckeres, frisches Essen zu günstigen Preisen. Sie werden auf der Karte Gerichte wie Pad-Thai, das Nationalgericht Thailands, oder andere Spezialitäten wie scharfe, knusprige Garnelen und Pfeffer & Knoblauch Chili Schweinefleisch finden.

Foto: ARENA Creative/Shutterstock.com
Adresse: 67 Gouger Street, Adelaide
Öffnungszeiten: Mo - Fr 12 - 14.30 Uhr, Mo - Do 17.30 - 21.30 Uhr, Fr & Sa 17.30 - 22 Uhr
Telefon: +61 882 313 527
Internet: www.starofsiam-adelaide.com.au
Email: starofsiamadelaide@gmail.com

The Greek on Halifax



Das neue The Greek on Halifax ist eines der besten griechischen Restaurants Australiens. Sie werden es auf Grund des großen Schornsteins

direkt dahinter leicht finden. Als Vorspeise, versuchen Sie den eingelegten Oktopus, Kefthedes (scharfe Fleischbällchen) oder Halloumi mit gerösteten Kirschtomaten, gefolgt von Saganaki Garnelen oder knusprigen Sprotten. Auch hier wird es Ihnen schwer fallen zu wählen.

Foto: iMarzi/Shutterstock.com
Adresse: 75-79 Halifax Street, Adelaide
Öffnungszeiten: Täglich 12 - 15 Uhr, So - Do 18 - 21 Uhr, Fr & Sa 18 - 22 Uhr
Telefon: +61 882 233 336
Internet: www.thegreek.com.au
Email: info@thegreek.com.au

Sosta



Sosta ist der Ort um spektakuläre Steaks, Chorizo, Wachtel, Rumpsteak, Huhn und Kalbsrippen zu essen. Versuchen Sie die

Parrillada de Carne für zwei Personen, eine Platte mit gegrilltem Fleisch. Fleischesser werden sich im Sosta wie zuhause fühlen, für Vegetarier ist dieses Restaurant allerdings nicht das Richtige.

Foto: Tatiana Volgutova/Shutterstock.com
Adresse: 291 Rundle Street, Adelaide
Öffnungszeiten: Di - Fr 12 - 14.30 Uhr, So - Fr ab 18 Uhr, Fr ab 17.30 Uhr
Telefon: +61 882 326 799
Internet: www.sostaargentiniankitchen.com.au
Email: info@sostaargentiniankitchen.com.au

Ying Chow



Dieses lebhaftes Restaurant bietet wunderbare Nordchinesische Küche zu günstigen Preisen. Sie können Ihre eigenen

Getränke mitbringen (BYO, 'bring your own'). Obwohl es recht voll werden kann, lohnt sich die Wartezeit definitiv.

Foto: Joshua Resnick/Shutterstock
Adresse: 114 Gouger Street, Adelaide
Öffnungszeiten: So - Do 17 - 00.40 Uhr, Fr 12 - 14.45 Uhr, Fr & Sa 17 - 1 Uhr
Telefon: +61 882 117 998

Chianti Classico



Das Restaurant befindet sich in einem wunderschönen Gebäude, das zum Kulturerbe gehört und mit der gleichen Qualität und einem Auge fürs Detail restauriert wurde, wie das Essen, der Wein und der Service der angeboten wird. Die Karte repräsentiert das Beste der Toskana und Norditalienischen Küche. Wählen sie zwischen einem Tisch im Restaurant oder im Außenbereich.

Foto: Ekaterina Kondratova/Shutterstock.com

Adresse: 160 Hutt Street, Adelaide

Öffnungszeiten: Mo - Fr 7.30 - 10.30 Uhr, 12 - 15 Uhr, 18 - 22 Uhr, Sa & So 8 - 10.30 Uhr, 12.30 - 15 Uhr, 18 - 22 Uhr

Telefon: +61 882 327 955

Internet: www.chianticlassico.com.au

Email: chianti@chianti.net.au

Vietnam Restaurant



Besuchen Sie dieses Restaurant im Familienbesitz mit fast 29 Jahren lebhafter Geschichte und einer entspannenden und freundlichen Atmosphäre. Die Familie serviert authentisches, frisches vietnamesisches Essen wie Frühlings- und Sommerrollen als Vorspeise und Rindfleisch mit Nudeln, scharfen Pfeffer Scheinerippen und scharf-saurem Fisch als Hauptgericht.

Foto: hansbui/Shutterstock.com

Adresse: 73 Addison Road, Pennington, Adelaide

Öffnungszeiten: Di - So 11 - 15 Uhr, 17 - 22 Uhr

Telefon: +61 8 8447 3395

The Oyster Bar



Die Oyster Bar zieht Austern Liebhaber von der ganzen Welt an, da dieses Restaurant einige der Besten Austern Südaustraliens - perfekt in Kombination mit einem Glas Südaustralischem Wein - anbietet. Das Restaurant befindet sich in Glenelg und bietet so einen hervorragenden Blick auf das Meer.

Foto: Suporn Thawornnithi/Shutterstock.com

Adresse: Shop 10 Marina Pier Glenelg, Adelaide

Öffnungszeiten: Täglich ab 11 Uhr

Telefon: +61 883 763 100

Internet: www.oysterbar.com.au

Email: holdfastshores@oysterbar.com.au

Press Food & Wine



Genießen Sie die moderne australische Küche in diesem Spitzenrestaurant. Das Menü wird von Chefkoch Andrew Davies zusammengestellt und passt sich der Jahreszeit, mit den besten und frischesten Zutaten an. Für ein besonderes Erlebnis wählen Sie außerdem einen der lokalen Weine von der umfangreichen Weinkarte.

Foto: Africa Studio/Shutterstock.com

Adresse: 40 Waymouth Street, Adelaide

Öffnungszeiten: Mo - Sa ab 12 Uhr

Telefon: +61 882 118 048

Internet: www.pressfoodandwine.com.au

CAFES



Kichigin/Shutterstock.com

Adelaide hat eine lebhaftes Kaffee Kultur und bietet eine Vielzahl von Kaffeehäusern über die Stadt verteilt. Kaffeeliebhaber müssen sich also keine Sorgen machen wenn sie in Adelaide ankommen. In manchen Straßen, wie dem East End der Rundle Street in Richtung des Rundle Parks, oder der O'Connell Street und der angesagten Melbourne Street, reihen sich Cafes mit Außenbestuhlung aneinander.

UR Caffé



UR Caffé spezialisiert sich auf originelle, gesunde Gerichte mit Einflüssen aus der thailändischen Küche. Von Omelettes aus Eiern

aus Freilandhaltung bis hin zu Tartinen und Salaten aus frischem Gemüse, es werden ausschließlich regionale Zutaten für alle Gerichte verwendet. Das Essen schmeckt so gut, dass Frühstück und Mittagessen am gleichen Ort, am gleichen Tisch eingenommen werden könnten.

Foto: Natalie magic/Shutterstock.com

Adresse: 117 Melbourne Street, North Adelaide

Öffnungszeiten: Mo - Fr 7.30 - 15.30 Uhr, Sa & So 8 - 15.30 Uhr

Telefon: +61 882 673 553

Internet: www.urcaffe.com

Email: urcaffe@gmail.com

BARS & NACHTLEBEN



Neale Cousland/Shutterstock.com

Bars und Pubs lassen sich in ganz Adelaide finden. Grund dafür ist, dass der Genuss von Bier und Wein wohl zum australischen Volkssport gehört. Viele dieser Etablissements befinden sich in schicken, historischen Gebäuden und bieten außerdem gutes einheimisches Essen an.

Das Nachtleben in Adelaide beschränkt sich auf bestimmte Straßen, wobei manche Gegenden im Stadtzentrum am Abend eher verlassen sind. Das Nachtleben spielt sich hauptsächlich auf der Hindley Street, mit ihren außergewöhnlichen Neon Beleuchtung und der Rundle Street mit ihren Boho Pubs und Bars ab. Im Strand Vorort Glenelg gibt es außerdem eine lebhaftes Jugendszene bei Tag und bei Nacht.

The Austral



Dieser ausgezeichnete Pub im Herzen der Rundle Street ist fast wie eine Organ Adelaide und serviert außerdem exzellentes, modernes

australisches Essen. Das Austral ist der Ort um lokale und internationale Ales und live Musik zu genießen.

Foto: StudioByTheSea/Shutterstock.com
Adresse: 205 Rundle Street, Adelaide
Öffnungszeiten: So - Di 11 - 0 Uhr, Mi & Do 11 - 1 Uhr, Fr & Sa 11 - 15 Uhr
Telefon: +61 882 234 660
Internet: www.theaustral.com.au
Email: caitlin@theaustral.com.au

The Unley



Tagsüber ist The Unley ein Restaurant, das sich nachts zu einem Nachtclub verwandelt, wenn die DJs übernehmen. Dies ist ein ungewöhnlicher und einladender Ort mit köstlichen Cocktails, der Ihnen den Start in (und durch) den Abend erleichtert. Für Veranstaltungen können Sie das The Unley auch mieten.

Foto: Bordovski Yauheni/Shutterstock.com
Adresse: 27 Unley Road, Unley, Adelaide
Öffnungszeiten: Mittagessen: Täglich von 12 - 14.30 Uhr, Abendessen: Di - Sa 18 - 21 Uhr, So - Mo 18 - 20.30 Uhr, Gaming: Mo - Do 9 - 1 Uhr, Fr & Sa 9 - 2 Uhr, So 9 - 0 Uhr
Telefon: +61 882 715 544
Internet: www.theunley.com.au

Treasury 1860



Treasury 1860 ist modern, aufstrebend und der Ort zum sehen und gesehen werden. Es befindet sich in einem wunderbar restaurierten Gebäude der South Australian Treasury. Die Bar ist daher auf ein Finanz- und Regierungskunden ausgerichtet, bietet aber auch Frühstück und Mittagessen und ist fast ganztägig geöffnet.

Foto: Aleksandrs Muiznieks/Shutterstock.com
Adresse: 144 King William Street, Adelaide
Öffnungszeiten: Mo - Fr 6.30 - 23 Uhr, Sa 8 - 11 Uhr, 15 - 23

Uhr, So 8 - 11 Uhr
Telefon: +61 872 251 722
Internet: www.treasury1860.com.au
Email: hello@treasury1860.com.au

The Union



Jede Samstagnacht legen die DJs Funk, House, Pop und Rock im The Union auf. An der 30 Meter langen Bar können Sie ein kühles Bier oder einen leckeren Cocktail trinken. Es gibt ungefähr 12 Biere vom Hahn, inklusive importierten und australisch gebrautem Bier.

Foto: Master1305/Shutterstock.com
Adresse: 70 Waymouth Street, Adelaide
Öffnungszeiten: Mo - Do 11 - 1 Uhr, Fr & Sa 11 - 3 Uhr
Telefon: +61 882 312 144
Internet: www.theunionhotel.com.au

Mary's Poppin

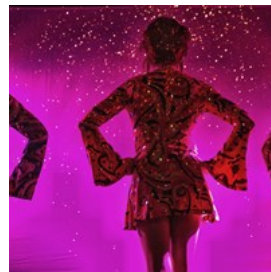

Beide der aufwändigen Etagen des Mary's sind vollendet mit eleganten Kanten und mit luxuriösem europäischen Dekor ausgestattet. Ein großer, interner Balkon gestattet einen Blick auf drei prächtige Kristalleuchter. Diese Herzstücke leuchten von ornamentalen hohen Raumdecken auf die darunterliegende Haupttanzfläche und schaffen eine einzigartige Atmosphäre die durch großartige Getränke aufrecht erhalten wird. Mary's ist hauptsächlich für seine elektrisierenden Dragshows bekannt, Sie können allerdings auch die Lounge Atmosphäre genießen, bevor die Party los geht.

Foto: imaginariumau/shutterstock
Adresse: 5 Synagogue Place, Adelaide
Internet: www.maryspoppin.com

Apothecary 1878



Das Apothecary 1878 ist ein stylischer Ort mit qualitativ hochwertigem Wein, Bier und Spirituosen. Es ist eines der besten Weinbars in

Adelaide und das Essen folgt den gleichen Qualitätsstandards - das sollten Sie nicht verpassen.

Foto: Kondor83/Shutterstock.com

Adresse: 118 Hindley Street, Adelaide

Öffnungszeiten: Mo - Sa ab 17 Uhr, So ab 18 Uhr

Telefon: +61 882 129 099

Internet: www.theapothecary1878.com.au

Email: drink@theapothecary1878.com.au

Ancient World



Das Ancient World ist ein Geheimtipp und definitiv einer der Orte, die Sie nicht verpassen dürfen. Probieren Sie den

Whiskey aus Tasmanien oder die mexikanischen Cola Jarritos und vergessen Sie nicht auf der Badezimmertür zu unterschreiben - es ist ausdrücklich erwünscht.

Foto: Deniss Grigorjevs/Shutterstock.com

Adresse: 116A Hindley Street, Adelaide

Öffnungszeiten: Do - Sa 21 - 2 Uhr

Telefon: +61 887 654 321

SHOPPING



[Rawpixel.com/Shutterstock.com](https://www.rawpixel.com/Shutterstock.com)

Es gibt zwei Schlüssel zum Einkaufen in Adelaide; erstens, ein Besuch des Rundle Einkaufszentrums und die Grenfell Street, wo Sie einen Mix aus hochpreisigen und lokalen Geschäften finden werden. Zweitens, einen Ausflug in den Südwesten der Stadtmitte, zwischen der Grote und Gouger Street. Hier werden Sie den Adelaide Central Market entdecken, der als 'Speisekammer' Adelaides bekannt ist. Probieren Sie sich durch ein überwältigendes Angebot an Speisen, das den wunderbaren Reichtum an frischen Zutaten aufzeigt, der in Australien produziert wird. Diese Gegend stellt außerdem ein Bild des Schmelztiegels der Kulturen da, das Adelaide heute ausmacht. Genießen Sie den Anblick und die Gerüche der italienischen, vietnamesischen, libanesischen, griechischen, chinesischen und japanischen Küche.

Adelaide Central Markets



Der Adelaide Central Market ist das ganze Jahr über voller Leben und Farbe und ein besonderer Ort für Stammkunden, die nirgendwo anders einkaufen würden. Sie werden eine große Auswahl an frischen Essen, alles unter einem Dach finden: Obst, Gemüse, Fleisch, Geflügel,

Meeresfrüchte, Käsedelikatessen, Backwaren, Süßigkeiten, Nüsse und Reformkost. Einkäufer können hier außerdem eine Pause in einem der angesagtesten Cafes Adelaides einlegen.

Foto: Jordan Madrid/Unsplash.com

Adresse: 44-60 Gouger Street, Adelaide

Öffnungszeiten: Di 7 - 17.30 Uhr, Mi 9 - 17.30 Uhr, Do 7 - 17.30 Uhr, Fr 7 - 21 Uhr, Sa 7 - 15 Uhr

Telefon: +61 882 037 494

Internet: www.adelaidecentralmarket.com.au

Rundle Einkaufszentrum



Das Rundle Einkaufszentrum im Nordosten des Stadtzentrums ist Adelaides erstes Einkaufszentrum aus den 1970ern. Dieses Einkaufszentrum bietet sowohl Einkaufsmöglichkeiten in den üblichen gehobenen Ketten, die Sie überall in Australien finden werden, als auch andere interessante Geschäfte.

Foto: Sonpichit Salangsing/Shutterstock.com

Adresse: Rundle Mall Street, Adelaide

Öffnungszeiten: Mo - Do 9 - 19 Uhr, Fr 9 - 21 Uhr, Sa 9 - 17 Uhr, So 11 - 17 Uhr

Telefon: +61 882 037 200

Internet: www.rundlemall.com

Mehr Infos: Die Rundle Mall Street befindet sich zwischen der William Street und Pulteney Street.

Adelaide Arkaden

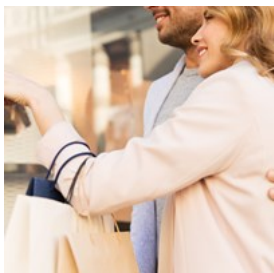

Vom Rundle Einkaufszentrum gelangen Sie Richtung Grenfell Street zu den Adelaide Arkaden, welche als Kulturerbe gelistet sind. Die Adelaide und Regent Arkaden bieten Einkaufsmöglichkeiten in Boutiquen, Selbstgemachtes von Aborigines und sogar lokal

abgebaute Opale. Wie Sie sehen werden, werden Sie nicht mit leeren Händen nachhause gehen.

Foto: Syda Productions/Shutterstock.com

Adresse: Adelaide Arcade, Adelaide

Öffnungszeiten: Mo - Do 9 - 19 Uhr, Fr 9 - 21 Uhr, Sa 9 - 17 Uhr, So 11 - 17 Uhr

Telefon: +61 882 235 522

Internet: www.adelaidearcade.com.au

East End Rundle Street Markets

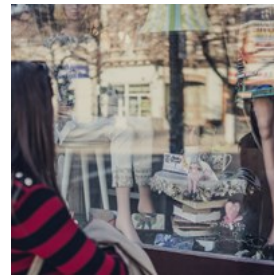

Das East End der Rundle Street sind ein Paradies für Shopper. Es gibt hunderte von Ständen und besonderen Geschäften. Es werden südaustralische Gegenstände verkauft, von lokalem Essen und Wein bis hin zu Selbstgemachtem, Schmuck und Kleidung.

Foto: George Bakos/Unsplash

Adresse: Rundle Street, Adelaide

NÜTZLICHE INFORMATIONEN



Neale Cousland/Shutterstock.com

Adelaide Internationaler Flughafen

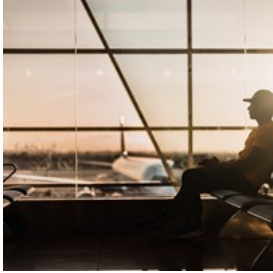

Adelaides internationaler Flughafen und das Inlandsterminal befinden sich nur 6km vom Stadtzentrum entfernt. Der Skylink Flughafen

Shuttle Bus verbindet den Flughafen mit Adelaides Parklands Rail Terminal und dem Stadtzentrum. Lokale Busse verbinden den Flughafen und Adelaides Vororte. Es gibt außerdem Taxen und Autovermietungen, die Fahrt mit dem Auto dauert ungefähr 10 Minuten.

Foto: Marco López/Unsplash

Adresse: 1 James Schofield Drive, Adelaide Airport

Telefon: +61 883 089 211

Internet: www.adelaideairport.com.au

Reisepass/Visum



Es sei denn Sie sind neuseeländischer Staatsbürger und werden bei Einreise von der Visumpflicht befreit, müssen Sie ein Visum

beantragen bevor Sie Australien besuchen. Sowohl Staatsbürger aller Länder der europäischen Nation als auch Staatsbürger von Andorra, Norwegen, Island, San Marino, Schweiz, Liechtenstein, Monaco, und von Vatican Stadt sind für ein eVisitor Visum zugelassen, für das man sich online bewerben kann. Für Staatsbürger der USA, Kanada, Japan, Hong Kong, Singapur, Brunei, Süd Korea und Malaysia ist eine Electronic Travel Authority (ETA) zur Einreise erhältlich, für die man sich online bewerben kann. Es erlaubt dem Besitzer eine unbegrenzte Anzahl an Einreisen nach Australien für Aufenthalte von je höchstens 3 Monaten.

Staatsbürger aller anderen Länder (ausgenommen Somalia) können sich außerdem online um ein Besuchervisum bewerben. Für weitere Informationen besuchen Sie die offizielle Webseite des australischen Innenministeriums: <https://www.homeaffairs.gov.au/lega/lega/form/imm-faqs/what-visa-do-i-need-to-visit-australia>

Foto: ConvertKit/Unsplash

Bester Zeitpunkt für einen Besuch

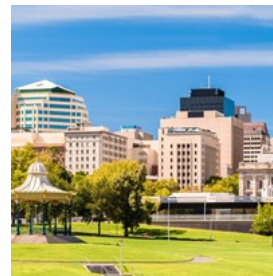

Die lebhafteste Saison ist zwischen Februar und Mai. Hier sind auch Einheimische unterwegs um das warme Wetter zu genießen. Da die

Temperaturen um die 24 °C liegen, sind viele Outdoor Aktivitäten möglich (und ein Muss). Sie haben außerdem Gelegenheit interessante Events wie das Adelaide Fringe Festival zu besuchen. Der Februar ist der heißeste Monat des Jahres, die darauf folgenden Monate kühlen das Wetter auf eine angenehme Temperatur ab, die im Winter von Juni - August endet.

Foto: myphotobank.com.au/Shutterstock

Post



Es gibt mehrere Filialen der Australia Post über die Stadt verteilt. Hier können Sie Briefmarken kaufen und Briefe und Pakete versenden.

Foto: Ali Bakhtiari/Unsplash

Adresse: 141 King William Street, Adelaide

Öffnungszeiten: Mo - Fr 9 - 17.30 Uhr

Telefon: +61 131 318

Öffentliche Verkehrsmittel



Das Adelaide Parklands Rail Terminal verbindet Zugreiseziele ganz Australiens mit Flughafen Bussen und S-Bahnen an den Adelaider

Hauptbahnhof oder North Terrace.

Die Adelaide Metro Busse verkehren oft und durch die ganze Stadt. Es gibt verschiedene Tickets wie die Mehrfahrtenkarte und Pässe. Dieser Bus Service verbindet die TransAdelaide Züge und S-Bahnen.

Die Tram nach Glenelg ist ein guter Weg um zu den schönen Vororten am Strand zu kommen.

Foto: myphotobank.com.au/Shutterstock
Internet: www.adelaidemetro.com.au

Taxi



Am einfachsten ist es auf der Strasse einem Taxi zu winken, besonders im Stadtzentrum oder am Flughafen und den Bahnhöfen. Allerdings

können Sie Yellow Cabs auch per Telefon oder Online erreichen.

Foto: Maik Winnecke/Unsplash
Adresse: 774-778 South Road, Adelaide
Telefon: +61 8 13 2227
Internet: www.yellowcabgroup.com.au

Apotheke



Abgesehen von der Hauptapotheke am Gawler Place ist dies noch eine andere: Chemist Warehouse 100 Rundle Mall +61 882 272

700

Öffnungszeiten: Mo - Di 8.30 - 19 Uhr, Fr 8.30 - 21 Uhr, Sa 8.30 - 17 Uhr, So 10.30 - 17 Uhr

Für dringende medizinische Informationen kontaktieren Sie die Australia Medic Alert Foundation unter der Nummer +61 8 8274 0361. Im Notfall wählen Sie die 000.

Foto: Dima Mukhin/Unsplash
Adresse: 52 Gawler Place, Adelaide
Öffnungszeiten: Mo - Do 8 - 17.30 Uhr, Fr 8 - 19 Uhr, Sa 9 - 17 Uhr
Telefon: +61 882 270 300

Anschlüsse

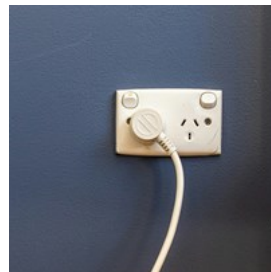

230 V, 50 Hz, I

Foto: Mitchell Luo/unsplash

Telefon

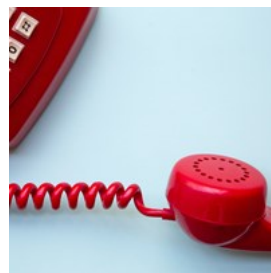

Vorwahl Australien: +61
Ortsvorwahl: 08

Foto: Miryam León/Unsplash

Einwohner
1.3 Millionen

Währung

1 Australischer Dollar = 100 Cent

Öffnungszeiten

Generelle Öffnungszeiten sind von Montag bis Freitag 9 - 17.30 Uhr, Samstag 9 - 17 Uhr und die meisten größeren Einkaufsmöglichkeiten haben auch Sonntags von 11 - 17 Uhr geöffnet.

Zeitungen

The Advertiser
Sunday Mail
Messenger Newspapers
The Australian

Notfallnummern

000

Touristeninformation

Adelaide Besucherinformationszentrum
25 Pirie Street, Adelaide
Mo-Fr 9:00-17:00
+61 1300 588 140

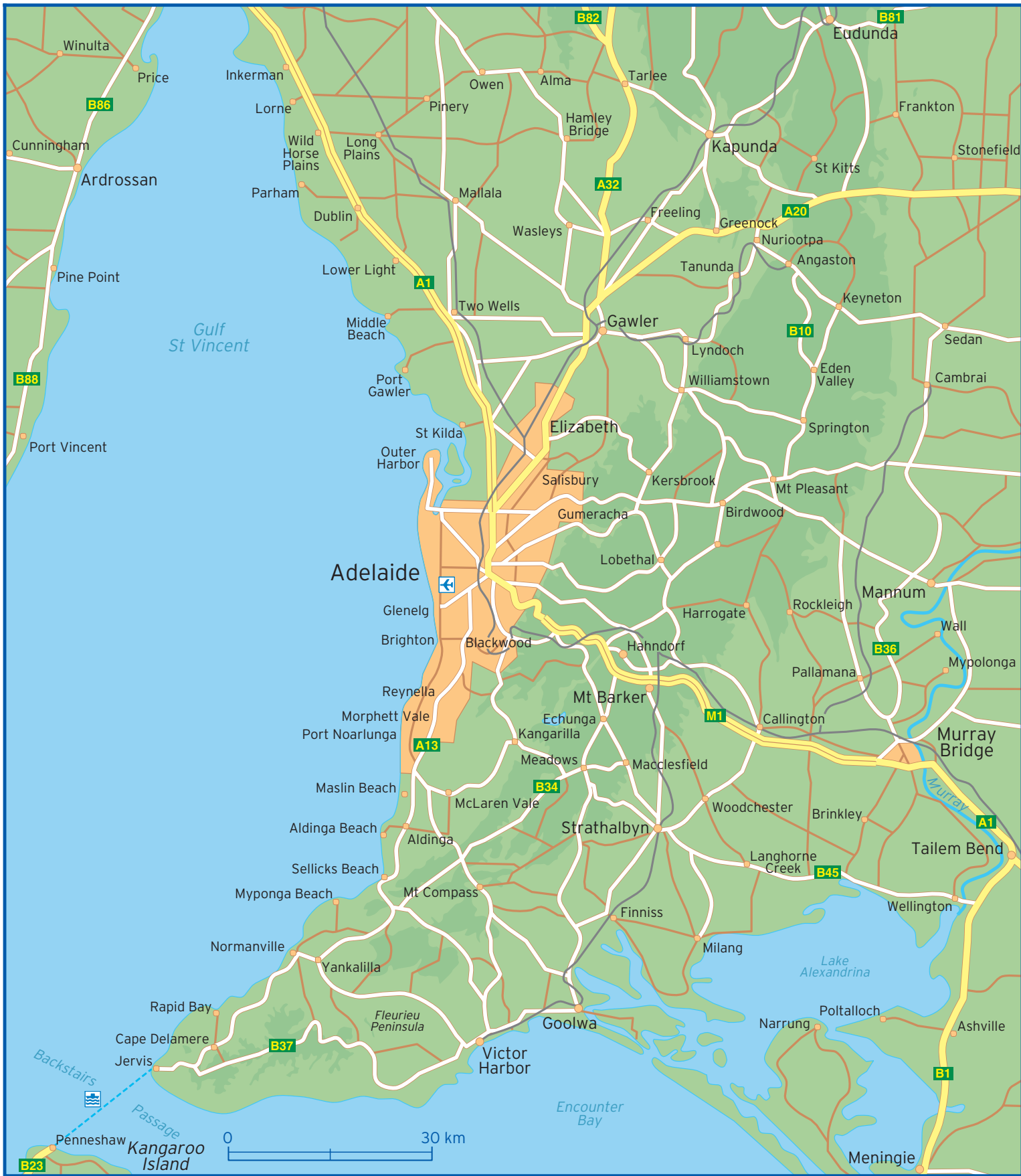

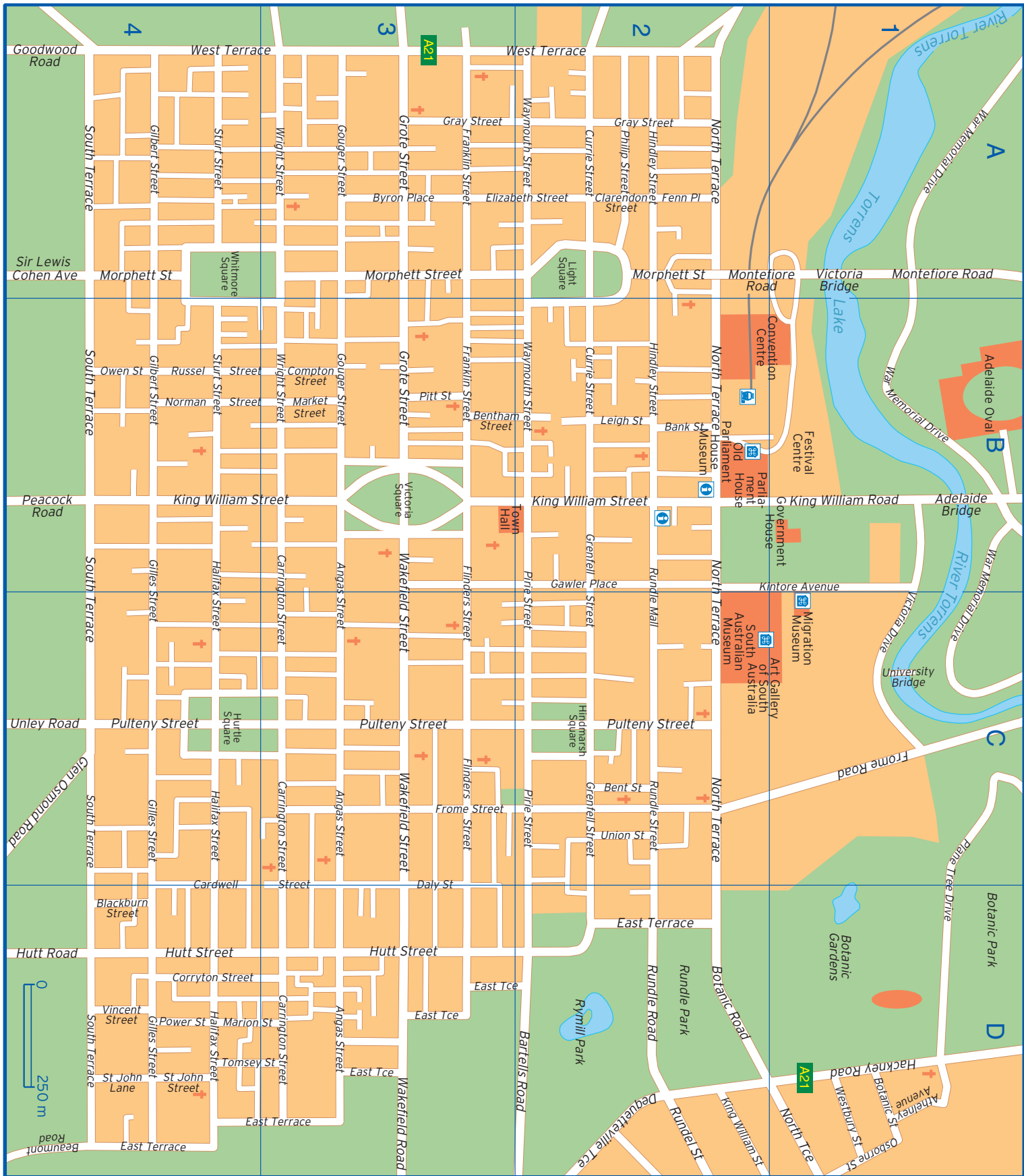

Goodwood Road
Sir Lewis Cohen Ave
Peacock Road
Unley Road
Hutt Road
Beaumont Road

South Terrace
South Terrace
South Terrace
South Terrace
South Terrace
South Terrace

West Terrace
West Terrace
Morphett Street
King William Street
Pulteny Street
Hutt Street
East Terrace

Gray Street
Gray Street
Morphett Street
King William Street
Pulteny Street
Hutt Street
East Terrace

North Terrace
North Terrace
North Terrace
North Terrace
North Terrace
North Terrace

Montefiore Road
King William Road
Frome Road
Botanic Road
Hackney Road

Whitmore Square

Light Square

Victoria Square

Hurtle Square

Hindmarsh Square

St John Lane

St John Street

Rymill Park

Botanic Gardens

Botanic Park

250 m

4

3

2

1

A

B

C

D

A21

A21

Adelaide Bridge	B1	Glen Osmond Road	C4	Plane Tree Drive	C1 D1
Angas Street	B3 C3 D3	Goodwood Road	A4	Power Street	D4
Athelney Avenue	D1	Gouger Street	A3 B3	Pulteny Street	C2 C3 C4
Bank Street	B2	Gray Street	A2 A3	Rundel Street	D2
Bartells Road	D2	Grenfell Street	B2 C2	Rundle Mall	B2 C2
Beaumont Road	D4	Grote Street	A3 B3	Rundle Road	D2
Bent Street	C2	Hackney Road	D1	Rundle Street	C2
Bentham Street	B2 B3	Halifax Street	B4 C4 D4	Russel Street	B3 B4
Blackburn Street	D4	Hindley Street	A2 B2	Sir Lewis Cohen Avenue	A4
Botanic Road	D2	Hindmarsh Square	C2	South Terrace	A4 B4 C4 D4
Botanic Street	D1	Hurtle Square	C4	St John Lane	D4
Byron Place	A3	Hutt Road	D4	St John Street	D4
Cardwell Street	D3 D4	Hutt Street	D3 D4	Sturt Street	A4 B4
Carrington Street	B3 C3 D3	King William Road	B1	Tomsey Street	D3 D4
Clarendon Street	A2	King William Street	B2 B3 B4 D2	Union Street	C2
Compton Street	B3	Kintore Avenue	B1 B2	University Bridge	C1
Corryton Street	D4	Leigh St	B2	Unley Road	C4
Currie Street	A2 B2	Light Square	A2	Victoria Bridge	A1
Daly Street	D3	Marion Street	D3 D4	Victoria Drive	B1 C1
Dequetteville Tce	D2	Market Street	B3	Victoria Square	B3
East Terrace	D2 D3 D4	Montefiore Road	A1 A2	Vincent Street	D4
Elizabeth Street	A2 A3	Morphett Street	A2 A3 A4	Wakefield Road	D3
Fenn Place	A2	Norman Street	B3 B4	Wakefield Street	B3 C3
Flinders Street	B3 C3	North Terrace	A2 B2 C2 D1	War Memorial Drive	A1 B1 C1
Franklin Street	A3 B3	Osborne Street	D1	Waymouth Street	A2 B2
Frome Road	C1	Owen Street	B4	West Terrace	A2 A3 A4
Frome Street	C3	Peacock Road	B4	Westbury Street	D1
Gawler Place	B2	Philip Street	A2	Whitmore Square	A4
Gilbert Street	A4 B4	Pirie Street	B2 C2	Wright Street	A3 B3
Gilles Street	B4 C4 D4	Pitt Street	B3		