



# Vimmerby

af: Astrid Lindgrens Värld/Vimmerby Tourist office



I99pema/CC BY-SA 4.0/Wikimedia

For de fleste er Vimmerby mest kendt for Astrid Lindgren, da det var her hun blev født og voksede op. Astrid har sat sit spor i hele Vimmerby, og i dag er Vimmerby stedet, hvor måske især børnefamilierne finder eventyret og de allerbedste oplevelser. Med attraktioner som Astrid Lindgrens Värld, Katthult og Virum Älgpark er der masser af muligheder for at få en munter ferie.

Velkommen!



Shivam Kumar/Unsplash



Allie\_Caulfield/CC BY 2.0/Flickr

## Featured

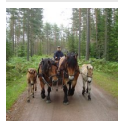

### Eriksgården Vimmerby

Eriksgården byder på naturlige eventyr med hesten i fokus og indkvartering p...



### Åbro Bryggeri

Åbro Bryggeri er Sveriges ældste familiedrevne bryggeri og en af Europas mes...

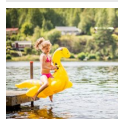

### Badesteder

Bade, sole, slappe af ved en herlig indsø. I området omkring Vimmerby er der...

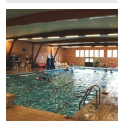

### Gullringens Simhall

Midt i samfundet Gullringen, 15 min. bilkørsel nord for Vimmerby, ligger kom...



### Vimmerby Adventure

Vimmerby Adventure er en eventyrpark med familieaktiviteter som

## Top 5



### Astrid Lindgrens Värld

Astrid Lindgrens Värld er Sveriges største udendørsteater, hvor eventyr bliv...



### Astrid Lindgrens Näs

Astrid Lindgrens barndomshjem er gården i Näs. Den gamle præstegård huser nu...

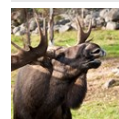

### Virum Älgpark

Virum Älgpark - Oplev elge og dådyr i deres eget miljø. Tag plads i safarivo...



### Bulderby

De tre små gårde i Sevedstorp var forbilleder i Astrids bøger om Bulderby. H...



### Katholt

Her kan du gå rundt mellem bygningerne og mærke atmosfæren fra filmene. Du k...

## BYEN



Vimmerby Tourist office

Selv om fødselsåret er ukendt, så ved vi, at Vimmerby er en af Sveriges ældste byer. Man lærer bedst Vimmerby gamla stad at kende ved at gå langs Storgatan. Selv i dag er den ikke bare det historiske Vimmerbys kerne, men også det moderne Vimmerbys pulsåre. En levende gade med mennesker og for mennesker, hensynsfuldt restaurerede beboelseshuse, malet i blå, rødt, grønt, gult og terrakotta, butikker med skæve gulve, asymmetriske vægge og lavt til loftet, men med den moderne butiks skiftende sortiment. Storgatan - uændret med sit forløb fra middelalderen - er et lysende eksempel på hvordan bevarelse og fornyelse kan forenes og komplettere hinanden.

Hver sommer arrangeres der et "sommertorv", hvor lokalbefolkningen og besøgere samles for at nyde solbeskinne fortovscafeer, leg, shopping og den underholdning som arrangeres.

## ASTRID LINDGREN



Vimmerby Tourist office

Astrid Lindgren blev født på gården Näs i Vimmerby, den 14 november 1907. Astrid havde tre søskende. Astrids far, Samuel August, var bonde. Astrids mor hed Hanna.

Noget af det vigtigste ved Astrids lykkelige barndom var måske, at forældrene elskede hinanden så meget. Samuel var kun 13 år, da han så Hanna første gang, og han blev forelsket for resten af livet. Astrid siger, at det var så trygt med dem, de holdt så meget af hinanden og var der hele tiden, når der var brug for dem.

Faren var noget helt specielt. Han var ikke bare et varmt og godt menneske, som var afholdt af alle. Han var desuden så lykkelig sammen med sin Hanna. At leve nær ved et menneske, som er så fuld af varme og glæde - det kan give et barn en grundfølelse af at livet er så lykkeligt. Det er netop det, som Astrid Lindgren viser i næsten alle sine bøger.

Astrid Lindgren henter næsten al sin fortællerlyst og sin glæde fra sin barndom. Dengang var der jo ikke TV og radio, men man var sammen med sjove mennesker, som boede rundt om i egnen. Det er i Vimmerby hun har hentet meget af sin inspiration. Det er her betjent Bjørk patruljerer i de sommerdøsig gader i Mesterdetektiven Blomkvist. Det er her

Madicken og Alva går og handler. Det er her Pippi Langstrømpe går rundt i forretninger med sin store taske fyldt med guldpenge. Det er her Emil tager ind til markedet og skaffer sig en hest. Det er her den røde og hvide rose udkæmper sine fejder. I bog efter bog har Astrid Lindgren tænkt på denne hyggelige by med alle de små træhuse, de bakkede stræder og brostensgaderne. Og i hendes bøger kan man mærke hvor meget hun holder af den. Så snart hun begynder at beskrive de små bakkede stræder, kommer der en speciel stemning i hendes bøger.

Hun var meget livlig og opfindsom da hun var lille, siger de som kendte Astrid dengang. Det var sjovt at lege med hende, for hun fandt altid på lege. En af hendes bedste venner var Ann-Marie. Vennerne kaldte hende Madicken. Ann-Marie beskriver Astrid som en meget smidig person, da hun var lille. Hun elskede at klatre i træer, og når de havde gymnastik, så klatrede Astrid oppe under loftet som en abe. I bøgerne er det beskrevet hvordan Madicken klatrer op på bryghuset, og Madicken og Mia konkurrerer om hvem der vover at balancere på skolehusets tag.

Det der kom til at afslutte barndommen og teenagetiden drastisk var at Astrid blev gravid, da hun var 18 år. Dengang var det en skandale at få et barn uden at være gift. Og Astrid ville absolut ikke gifte sig med barnets far. For at slippe for al sladder flyttede hun fra sin barndomsegn til Stockholm. Der uddannede hun sig til sekretær og begyndte at arbejde på et kontor. Men det var svært at være enlig mor dengang. Det gjorde at Astrid var tvunget til at give sin søn til en plejefamilie, indtil hun havde fået styr på sit liv.

Da Astrid var 23 havde hun fundet den mand, som hun ville gifte sig med. Han hed Sture Lindgren og var hendes chef. I foråret 1931 blev Astrid Ericsson fru Astrid Lindgren. Tre år senere fik parret en pige, Karin. Sture døde da Astrid var 44 år.

Astrid arbejdede i mange år hos Rabén og Sjögren som forlagsredaktør og kom på den måde til at arbejde med børnelitteratur også fra forlagssiden. Astrid fik sit store gennembrud som forfatter med bogen Pippi Langstrømpe.... og ja, resten er en skøn historie.

"I Vimmerby er vi ekstra stolte over at Astrid kommer netop herfra. Det kan ingen tage fra os. Hvad var Vimmerby uden Astrid? Hvad var Astrid uden Vimmerby?"

Tak Astrid."

Christina Thorstensson

## SE & GØRE



Vimmerby Tourist office

Vimmerby, "Sveriges mest muntre destination". Og det er nemlig sådan. Her er Astrid Lindgrens Värld, hvor Astrids karakterer får liv. Lige uden for Vimmerby ligger desuden det rigtige Katholt, og også Bulderby, hvor filmene blev indspillet. Sørg også for at besøge hendes barndomshjem, som ligger i gåafstand fra bykernen, lær om hendes opvækst og se de forskellige udstillinger

på Astrid Lindgrens Näs kulturcentrum.

Men der er naturligvis meget mere at opdage, både for voksne og børn. Her har vi angivet nogle af vores mest populære attraktioner. På [www.vimmerby.com](http://www.vimmerby.com) er der en mere komplet liste over attraktionerne.

### Astrid Lindgrens Värld



Astrid Lindgrens Värld er Sveriges største udendørsteater, hvor eventyr bliver til virkelighed. I befinder jer i velkendte miljøer, og hver dag spilles der teaterstykker med scener fra bøgerne. Parken byder på mange spændende legepladser, og I møder virkelig Pippi Langstrømpe, Ronja Røverdatter, Emil fra Lønneberg og alle de andre.

af: Vimmerby Turistbyrå

Adresse: Lundgatan, Vimmerby

Åbningstider: 2018: Lavseson: 19. maj - 7. juni kl. 10-17.

Højsæson: 8. juni - 26. august kl. 10-18. September v. 35-38:

fredag til søndag kl. 10-17. Høstmarked: 27 oktober - 4 november kl. 10-17

Telefon: +46 492 798 00

Internet: <http://astridlindgrensvarld.se/dk>

Email: [info@astridlindgrensvarld.se](mailto:info@astridlindgrensvarld.se)

### Astrid Lindgrens Näs



Astrid Lindgrens barndomshjem er gården i Näs. Den gamle præstegård huser nu et videnscenter og et museum. I den omfattende udstilling, "Hele verdens Astrid Lindgren", kan du følge historien om Astrid Lindgren fra barndommen på Näs til at blive en verdenskendt forfatter.

af: Vimmerby Turistbyrå

Adresse: Prästgårdsgatan 24, Vimmerby

Åbningstider: 2018: 1. april- 30. april ons-søn kl. 10-17, 1. maj- 9. juni kl. 11-16, 10. juni - 24. september kl. 10-18, 27. september- 17. december ons-søn kl. 11-16

Telefon: +46 492 566 800

Internet: [www.astridlindgrensnas.se/sv/hem](http://www.astridlindgrensnas.se/sv/hem)

Email: [info@astridlindgrensnas.se](mailto:info@astridlindgrensnas.se)

### Virum Älgpark

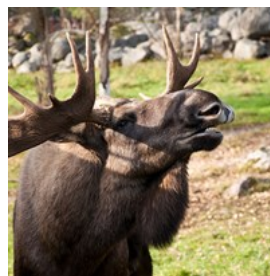

Virum Älgpark - Oplev elge og dådyr i deres eget miljø. Tag plads i safarivognen og følg med på en guidet tur ind i smukke omgivelser. I kommer tæt på dyrene og får en uforglemmelig oplevelse. På "Älglogen" kan I drikke kaffe og købe elg-souvenirer i et hyggeligt gammeldags miljø.

af: Vimmerby Turistbyrå

Adresse: Virum, Tuna, Vimmerby.

Åbningstider: 2018: søndag 1, 6 og 13 maj, safari ture kl. 11, kl. 12.30 og kl. 14.00, søndag den 20. og 27. maj og 3., 10. og

17. juni, Safari hver time, kl. 11-16, 23. juni til 26. august,

safari hver time kl. 11-16, 27 aug-2 sep, safari ture kl. 11 og 13:00, 3 september til 9 september safari tour kl 12

Telefon: +46 492 520 07 +46 706 256 816 eller +46 705 200 768

Internet: [www.virummoosepark.se](http://www.virummoosepark.se)

Email: [info@virummoosepark.se](mailto:info@virummoosepark.se)

### Bulderby



De tre små gårde i Sevedstorp var forbilleder i Astrids bøger om Bulderby. Her voksede Astrids far, Samuel August, op, og her indspillede man filmene om Bulderby. Byen lever op om sommeren, der er dyr, man kan hoppe i høet og Café Sörgården ligger her. Der sælges også souvenirer og håndarbejde.

af: Vimmerby Turistbyrå

Adresse: Sevedstorp, Vimmerby

Åbningstider: Café Sörgården 2018: 10. juni - 30. juni, 11-17,  
1. juli - 12. august kl. 10-18. 13. august - 27. august kl. 11-16.

Lukket midsommersaften den 22. juni.

Telefon: +46 496 410 13

Internet: [www.astridsbullenbyn.se/](http://www.astridsbullenbyn.se/)

Email: [cafe@astridsbullenbyn.se](mailto:cafe@astridsbullenbyn.se)

## Katholt



Her kan du gå rundt mellem bygningerne og mærke atmosfæren fra filmene. Du kan gå ind i huggehuset, møde dyrene på gården og besøge

Kayyhultsboden, hvor du kan købe souvenirs, is og drikkevarer.

af: Vimmerby Turistbyrå

Adresse: Gibberyd, Rumskulla

Åbningstider: 2017: Alle dage 23. Juni -25. Augusti, kl. 10-18.

Telefon: +46 496 400 42

Internet: [www.katthult.se/](http://www.katthult.se/)

Email: [info@katthult.se](mailto:info@katthult.se)

## Vimmerby Adventure



Vimmerby Adventure er en eventyrpark med familieaktiviteter som vandcykler, minigolf og vandbolde.

Eventyrparken har også en høj- og lav rebbane og en 450 meter lang Zipline.

af: Vimmerby Adventure

Adresse: Södra vi, Vimmerby.

Åbningstider: 2017: Alle dage 23. juni - 19. august. Kl. 10-18.

Telefon: +46 733868658

Internet: [www.vimmerbyadventure.com](http://www.vimmerbyadventure.com)

Email: [info@nhvpark.com](mailto:info@nhvpark.com)

## Smalsporet



Smalsporet er Sveriges længste fredede seværdighed. Strækningen Hultsfred-Västervik var færdig 1879 og var i drift indtil 1984.

Om sommeren kan du igen opleve følelsen af at køre med disse orange-gule skinnibusser, som ånder af 50'erne. En rejse som strækker sig over 70 km på et spor, som knapt er en meter bredt. Tog eller cykeldræsine.

af: Vimmerby Turistbyrå

Adresse: Hultsfred

Åbningstider: Dagligt 29/6-11/8 samt tirsdag, torsdag og lørdag 13/8-29/8

Telefon: +46 495 24 05 05

Internet: [www.visithultsfred.se](http://www.visithultsfred.se)

## Eriksgården Vimmerby



Eriksgården byder på naturlige eventyr med hesten i fokus og indkvartering på gården. En ekstraordinær skovoplevelse med

guidedede hest- og vognruter for hele familien i Smålands idylliske natur. Om vinteren, der giver sne, arrangerer vi slæde rides.

af: Vimmerby Turistbyrå

Adresse: Fjälster, Vimmerby

Åbningstider: Åbent året rundt. Ring for tidsbestilling.

Telefon: +46 70-245 33 17

Internet: [www.eriksgardenvimmerby.se/en/](http://www.eriksgardenvimmerby.se/en/)

Email: [annelie@eriksgardenvimmerby.se](mailto:annelie@eriksgardenvimmerby.se)

## Badesteder

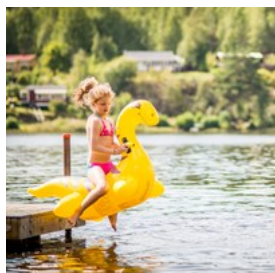

Bade, sole, slappe af ved en herlig indsø. I området omkring Vimmerby er der mange små søer, hvor man kan bade og fiske. Kommunen har ordet

badepladser med strand og broer ved flere søer. Åkander, små sivskove og små bugte langt fra blomstrende alger og ofte lidt varmere vand end hvad havet tilbyder.

af: Vimmerby Turistbyrå

Adresse: Vimmerby

Telefon: +46 492 310 10

## Åbro Bryggeri

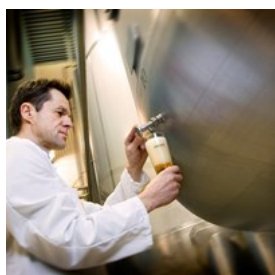

Åbro Bryggeri er Sveriges ældste familiedrevne bryggeri og en af Europas mest moderne. Siden 1856 har Åbro Bryggeri brugt øl med vand fra samme forår i Vimmerby. Åbro Bryggeri bryder en række øl, som flagskibet Åbro Original og premiumserien Bryggmästarens. Få kendskab til historie og produktion gennem en guidet tur eller besøg restauranten Bryggghuset med og oplev det nye mikrobryggeri.

af: Vimmerby Turistbyrå

Adresse: Åbrovägen, Vimmerby

Telefon: +46 492 165 00

Internet:

[www.abro.se/om-oss/valkommen-pa-ett-bryggeribesok\\_2](http://www.abro.se/om-oss/valkommen-pa-ett-bryggeribesok_2)

Email: [guide@abro.se](mailto:guide@abro.se)

Mere info: Vimmerby tourist office +46 492 310 10

## Kvill-egen



Kvill-egen eller Rumskulla-egen, som den også kaldes, er Sveriges ældste og største træ og et af de kraftigste egetræer i hele Europa.

Egen er sandsynligvis mere end 1.000 år gammel, og omkredsen er 13 meter i brysthøjde. Kvill-egen står i naturreservatet Kvill, som ligger nogle kilometer syd for Norra Kvills nationalpark.

af: Vimmerby Turistbyrå

Adresse: Rumskulla, Vimmerby

Åbningstider: Egen kan besøges året rundt. Der kan være begrænset fremkommelighed om vinteren.

Telefon: +46 492 310 10

## Stadsmuseet Näktergalen

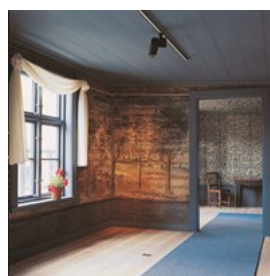

Näktergalen er et museum, som viser permanente udstillinger om Vimmerby og omegnens historie. Bl.a. udviklingen fra en lille

landsby med omtrent 100 indbyggere via oksehandel, markeder og brande til dagens moderne provinsby. Museet udarbejder også flere temaudstillinger hvert år, oftest med en lokalhistorisk forankring.

af: Vimmerby Turistbyrå

Adresse: Sevedegatan 43, Vimmerby

Åbningstider: 173/5000 2018: 3 marts-21 april ons-fre kl. 12-16, lør 11-22, 13 juni-15 september mandag-fre kl.

12.00-17.00 lør 11.00-22.00 24 nov-19 jan ons -Fra kl. 12-16, lør 11-14

Telefon: +46 492 76 94 59

Internet: [www.vimmerby.se/naktergalen](http://www.vimmerby.se/naktergalen)

### Gullringens Simhall

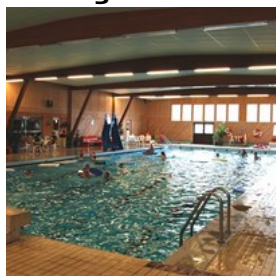

Midt i samfundet Gullringen, 15 min. bilkørsel nord for Vimmerby, ligger kommunens svømmehal med et 25 meters bassin og et lille børnebassin. Her er der også adgang til træningslokale, sauna, solarium og cafeteria. Udenfor svømmehallen er der to tennisbaner til udlejning.

af: Vimmerby Turistbyrå

Adresse: Idrottsgatan, Gullringen

Åbningstider: mandag 16.00 -19.30, tirsdag 08.00-19.00, onsdag 15.00-21.00, torsdag 13.00- 19.30, fredag 08.00-19.00. lørdag 09.00- 13.00

Telefon: +46 492 224 22

Mere info: Vimmerby tourist office +46 492 310 10

### MAD OG SPISESTEDER



Vimmerby Tourist office

Er det Emil fra Lønnebergs Tabberas du tænker på, når vi siger smålandsk mad? Eller er det måske ostekage fra Frödinge, eller har du nogensinde smagt smålandsk isterband(røget pølse), raggmunk(kartoffelpandekage) og kroppkakor? Vi tror, at du får mange positive rejseminder med dig hjem fra Vimmerby, som også kommer via smagsløgene og det hyggelige miljø.

### Brygghuset Restaurang & Pub

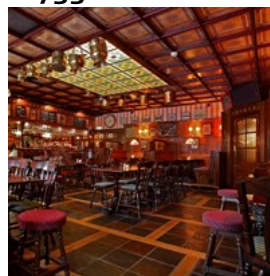

Hvis du elsker god mad og drikke, er Brygghuset stedet for dig. I Åbro Bryggeris ældste lokaler er der en hyggelig gastro-pub med en bred vifte af øl og whisky. Bryggeriet er en gastro pub og serverer traditionelle pub måltider, og for de små er der en børnemenu. I begyndelsen af 2018 blev et mikrobryggeri installeret i forbindelse med restauranten.

af: Vimmerby Turistbyrå

Adresse: Åbrovägen, Vimmerby

Åbningstider: Mandag-Tirsdag kl. 11.00-22.00

Onsdag-Torsdag kl. 11.00-23.00 Fredag kl. 11.00-24.00,

Lørdag kl. 17.00-24.00

Telefon: +46 492 75380

Internet: [www.brygghuset.nu](http://www.brygghuset.nu)

Email: [info@brygghuset.nu](mailto:info@brygghuset.nu)

### Astrid Lindgrens Värld Restauranter

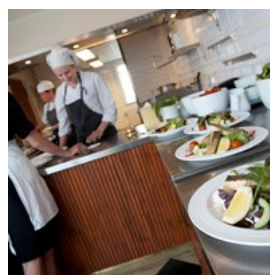

I Astrid Lindgrens Verden er der flere restauranter at vælge imellem, der serverer god sund mad. Der er ingen præfabrikerede eller fastfood i parken. I stedet bruger restauranterne lokalt producerede varer og opskrifter. Naturligvis kan du finde både kødboller og pandekager på menuen.

af: Vimmerby Turistbyrå

Adresse: Lundgatan, Vimmerby

Telefon: +46 492 798 00

Internet: [www.stridlindgrensvarld.se](http://www.stridlindgrensvarld.se)

Email: [info@astridlindgrensvarld.se](mailto:info@astridlindgrensvarld.se)

### Vimmerby Stadshotell



Vimmerby Stadshotell er restauranten på centrum af Vimmerby, i samme bygning som hotellet. Køkkenet serverer klassiske retter med moderne attributter og fokuserer på lokale favoritter. Med lokale produkter er menuerne sæsonkorrigeret.

af: Vimmerby Stadshotell

Adresse: Stora torget, Vimmerby

Åbningstider: Åbent året rundt.

Telefon: +46 492 121 00

Internet: [www.vimmerbystadshotell.se](http://www.vimmerbystadshotell.se)

Email: [info@vimmerbystadshotell.se](mailto:info@vimmerbystadshotell.se)

### Restaurang Prime

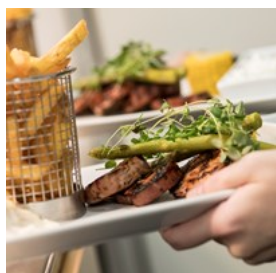

Velkommen til Prime - den eneste Steakhouse i Vimmerby. Vores amerikanske Steakhouse fokuserer på grillet kvalitetskød og

hjemmelavede hamburgere. Menuen er stor, og vi tilbyder vores gæster at vælge mellem forskellige størrelser af kød og forskellige sideordrer, eller nogle af vores fisk, vegetariske eller veganske retter. Selvfølgelig har børnene deres egen menu.

Kvalitet er noget, vi værdsætter meget på samme tid, da vi har priser for alle. Vi udvikler løbende vores service og produkter. Vi er i stand til at justere vores menu for at passe allergier og særlige krav, tale med personalet og de vil vejlede dig. Velkommen!

af: Hotell Ronja/Restaurang Prime

Adresse: Stora Mässhallsgatan 16, Vimmerby

Åbningstider: Torsdag-lørdag, fra kl. 18.00. 25. juni til 26. august, dagligt fra kl. 18.00.

Telefon: +46 (0)492-167 00

Internet: [www.hotellronja.se/restaurang-prime](http://www.hotellronja.se/restaurang-prime)

Email: [info@clubprime.se](mailto:info@clubprime.se)

### CAFÉER



Vimmerby Tourist office

Vimmerby har flere caféer, som holder åbent året rundt. Udbuddet øges når sommeren kommer, og hvis du ser nærmere efter, så vil du mærke, at hver især har sin egen specialitet, og at de kompletterer hinanden på en udmærket måde.

### Ingebo hagar



I landsbyen Ingebo, i et gammelt hus fra 1850, finder du vores økologiske café og restaurant - Ekocafé! Her kan du nyde

hjemmelavede retter såsom træfyrede pizzaer, kager og andre lækre retter. Alt i caféen er hjemmelavet, økologisk, miljømærket, lokalt produceret og i sæson. Grøntsager, urter og blomster dyrkes i gårdens have og drivhus.

I gården finder du blandt andet uldprodukter og lamskind fra landsbyens KRAV-akkrediterede fåregård. Mød husdyrene. Følg vandrestierne i landsbyens skove og marker.

af: Emma Jansson

Adresse: Ingebo, Vimmerby

Åbningstider: 2018: 17. juni - 26. august: Mandag, lukket, tirsdage-søndag kl. 12-18.30. Køkkenet er lukket mellem 15:00 og 17:00. For åbningstider i andre årstider, se hjemmeside.

Telefon: +46 492 100 39

Internet: [www.ingebohagar.se](http://www.ingebohagar.se)

### Bakfickan



Midt i byen ved Stora torget ligger Bakfickan Sallad och Smörgåskonditori. Kom og nyd nybagte rundstykker, wienerbrød,

boller og kager. Her serveres salater og smørrebrød, som også passer godt til udflugten. Sid ned med udsigt over torvet eller lidt mere afsides. Om sommeren er der også siddepladser udendørs.

af: Vimmerby Turistbyrå

Adresse: Stora torget 5, Vimmerby

Åbningstider: Man-fre 8:30 til 6:00 lør 9:30 til 3:00

Telefon: +46 492 139 05

### Kröngården



Café beliggende lige ved kanten af den smukke sø Krön. Café Kröngården serverer et godt udvalg af kager, is, brød og lettere mad. Familievenlig strand

til svømning, fiskeri eller kanoture.

af: Vimmerby Turistbyrå

Adresse: Krönbaden, Vimmerby

Telefon: +46708-196786

Internet: [www.krongarden.se](http://www.krongarden.se)

### Café Royal



Café Royal ligger centralt i Vimmerby. Caféen er hyggeligt indrettet, og du kan vælge blandt kaffe, kager og bagværk. Fuldstændige tilladelser.

Også te-shop.

af: Vimmerby Turistbyrå

Adresse: Storgatan 42, Vimmerby

Åbningstider: 2018: Mandag-Torsdag, 9:00 - 19:00, Fredag og Lørdag 9:00 - 21:00.

Telefon: +46 492-28 43 03

### Skogens Honung



Skogens Honung ligger i byen Flohult. Her kan du smage det hjemmebagte brød med "honningbuffét", en delikat Lynghonningtosca

eller hvorfor ikke hjemmelavet honningis med forskellig smag? Her oplever du også bien og andre bestøvere på nært hold, enten i bikuben inde i caféen eller vilde bestøvere i haven.

af: Vimmerby Turistbyrå

Adresse: Flohult, Vimmerby

Åbningstider: 2018: 3-17 juni: søndag, kl. 12.00-17.00, 23. juni - 19. august, ons-søn, kl. 12.00-5.00, 26. august til 23. september, søndag kl.

Telefon: +46 73 3352032

Internet: <http://skogenshonung.wordpress.com/>

## SHOPPING



Vimmerby Tourist office

Til trods for sin lille størrelse er Vimmerby en rigtig perle for den som holder af at shoppe. Der er et stort udvalg af butikker omkring torvet. Her er de større kæder med kendte navne, men først og fremmest mange unikke og ægte små butikker med småting, håndarbejde og antikviteter, som du ikke finder andre steder. find dine favoritter og gør et fund.

## GODT AT VIDE



Båtsmansbacken/Vimmerby Tourist office

Vimmerby ligger i skæringspunktet mellem hovedvej 23/34 og 40, og der er ca. 300 kilometer til Stockholm-Göteborg-Malmø. Den mest almindelige at komme til Vimmerby er at køre i bil. Det er også muligt at tage bus eller tog til Vimmerby, men det kræver lidt ekstra planlægning.

Nedenfor kan du se praktisk information til planlægning af dit ophold i Vimmerby. For

yderligere information bedes du kontakte Vimmerby Turistbureau.

## Apoteker



Apoteket Hjärtat,  
Norrtullsgatan 5,  
Vimmerby +46 (0) 771  
405 405 Mandag-fredag:  
kl. 9-18. Lørdag: kl.

9.30-22.

[www.apotekhartat.se](http://www.apotekhartat.se)

Apoteket Äpplet,  
Sevedegatan 38 B, Vimmerby  
+46 (0) 70-8858777  
Mandag-fredag: kl.8-19 Lør-søn: kl. 9-17  
<http://apotek-applet.business.site>

af: Dima Mukhin/Unsplash

## Taxa



Vimmerby Taxi

af: Maik Winnecke/Unsplash

Telefon: +46 492 120 20

## Rejsecenter



Resecentrum er omdrejningspunktet for lokaltrafikken og forbindelser til og fra Vimmerby. Der er kun nogle få minutters gang

fra resecentrum til Stora Torget. Om sommeren standser toget også ved Astrid Lindgrens Världs egen station. Astrid Lindgrens Värld ligger i

Vimmerby og gåafstanden fra resecentrum er cirka 25 minutter. Der er flere muligheder for logi i nærheden. Kontakt turistbureauet for forslag om logi.

For aktuelle tidstabeller læs mere på [www.klt.se](http://www.klt.se), [www.resrobot.se](http://www.resrobot.se), [www.swebusexpress.se](http://www.swebusexpress.se). For rejser med tog kan du se de aktuelle togtider på [www.sj.se](http://www.sj.se) eller [www.resrobot.se](http://www.resrobot.se).

af: Rasmus 28/CC BY-SA 3.0/Wikimedia(image cropped)  
Adresse: Järnvägsallén, Vimmerby  
Telefon: +46 10 - 21 21 000

### Telefon

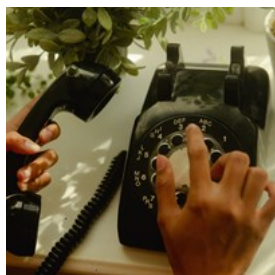

Landekode: +46  
Vimmerby områdekode:  
0492

af: Wesley Hilario/Unsplash

### Elektricitet



220V / 50Hz

af: Mike Winkler/Unsplash

### Indbyggertal

Ca. 15.400

### Valuta

Svenske kroner SEK. 1 kr = 100 øre.  
Der er ingen valutaveksling i Vimmerby.

### Åbningstider

Butikker åbne mandag-fredag 10-18. Lørdag 10-14.  
Varehuse og fødevarerbutikker har mere generøse  
åbningstider, der er også åbent om søndagen.

### Internet

[www.vimmerby.com](http://www.vimmerby.com)

[www.vimmerby.se](http://www.vimmerby.se)  
[www.facebook.com/vimmerbyturistbyra](https://www.facebook.com/vimmerbyturistbyra)

### Aviser

Vimmerby Avis

### Nødkaldsnummer

112

### Turistinformation

Vimmerby Turistbyrå  
Adresse: Rådhuset 1  
Tlf.: +46 492 310 10  
E-mail: [info@vimmerby.com](mailto:info@vimmerby.com)

# Vimmerby Kommun

